ਭਾਗ-1

੦੧-੨੫੮

ਭਾਗ 1 01 To 258 (1ਤੋਂ258)

S. No.	ਲੜੀ ਨ.	ਬਿਆਨ ਕਰਤਾ	Page	ਸਫਾ
ਭਾਗ–1				
1	ੳ	ਗੁਰਜਿੰਦਰ ਸਿੰਘ	1	੧
2	ਅ	ਗੁਰਮੀਤ ਕੌਰ	10	੧੦
3	ੲ	ਗਗਨਜੋਤ ਸਿੰਘ	11	੧੧
4	ਸ	ਗਿਆਨੀ ਗੁਰਬਚਨ ਸਿੰਘ	17	੧੭
5	ਹ	ਮਨਿੰਦਰ ਸਿੰਘ	19	੧੯
6	ਕ	ਸੁਖਦੇਵ ਸਿੰਘ ਭੌਰ	28	੨੮
7	ਖ	ਸ਼ਿਵਰਾਜ ਸਿੰਘ	35	੩੫
8	ਗ	ਕੁਲਵੰਤ ਸਿੰਘ	38	੩੮
9	ਘ	ਕੁਲਦੀਪ ਸਿੰਘ	53	੫੩
10	ਙ	ਹਰਚਰਨ ਸਿੰਘ	58	੫੮
11	ਚ	ਹਰਜਿੰਦਰ ਸਿੰਘ	64	੬੪
12	ਛ	ਹਰਪ੍ਰੀਤ ਸਿੰਘ	65	੬੫
13	ਜ	ਸੁਖਦੇਵ ਸਿੰਘ	73	੭੩
14	ਝ	ਸਿਮਰਨਜੀਤ ਸਿੰਘ	75	੭੫
15	ਞ	ਪਰਮਜੀਤ ਸਿੰਘ	76	੭੬
16	ਟ	ਨਰਿੰਦਰ ਸਿੰਘ	84	੮੪
17	ਠ	ਰੂਪ ਸਿੰਘ	87	੮੭
18	ਡ	ਸਤਿੰਦਰ ਸਿੰਘ ਕੋਹਲੀ	93	੯੩
19	ਢ	ਸਤਿੰਦਰ ਸਿੰਘ (ਮੁਲਾਕਾਤ)	119	੧੧੯
20	ਣ	ਸਤਿੰਦਰ ਸਿੰਘ (ਸਹਾਇਕ ਸਕੱਤਰ)	121	੧੨੧
21	ਤ	ਅਮਰੀਕ ਸਿੰਘ	139	੧੩੯
22	ਥ	ਸਕਤਰ ਸਿੰਘ	156	੧੫੬
23	ਦ	ਉਦਮ ਸਿੰਘ	162	੧੬੨
24	ਧ	ਅਮਰਜੀਤ ਸਿੰਘ ਸ / ਜਸਬੀਰ ਸਿੰਘ	168	੧੬੮
25	ਨ	ਅਮਰਜੀਤ ਸਿੰਘ	184	੧੮੪
26	ਪ	ਸਕਤਰ ਸਿੰਘ	188	੧੮੮
27	ਫ	ਗੁਰਮੁਖ ਸਿੰਘ	192	੧੯੨
28	ਬ	ਜੋਰਿੰਦਰ ਸਿੰਘ	226	੨੨੬
29	ਭ	ਜੋਗਾ ਸਿੰਘ	229	੨੨੯
30	ਮ	ਜਗਤਾਰ ਸਿੰਘ	230	੨੩੦

31	ਯ	ਜਸਪ੍ਰੀਤ ਸਿੰਘ	231	੨੩੧
ਭਾਗ-2				
32	ਰ	ਜਤਿੰਦਰਪਾਲ ਸਿੰਘ	259	੨੫੯
33	ਲ	ਜਰਨੈਲ ਸਿੰਘ (ਕਲਰਕ)	272	੨੭੨
34	ਵ	ਜਰਨੈਲ ਸਿੰਘ (ਡਰਾਈਵਰ)	285	੨੮੫
35	ੜ	ਹੀਰਾ ਸਿੰਘ	291	੨੯੧
36	ਓਓ	ਬਲਬੀਰ ਸਿੰਘ	301	੩੦੧
37	ਓਅ	ਜੁਝਾਰ ਸਿੰਘ	307	੩੦੭
38	ਓਏ	ਦਲਬੀਰ ਸਿੰਘ	320	੩੨੦
39	ਓਸ	ਤੇਜਿੰਦਰ ਸਿੰਘ	330	੩੩੦
40	ਓਹ	ਗੁਰਪ੍ਰੀਤ ਸਿੰਘ ਸ / ਓ ਗੁਰਦਿਆਲ ਸਿੰਘ	336	੩੩੬
41	ਓਕ	ਮਹਿੰਦਰ / ਸੁਰਜੀਤ / ਸਰਬਜੀਤ ਸਿੰਘ	348	੩੪੮
42	ਓਖ	ਗੁਲਵਿੰਦਰ ਸਿੰਘ	352	੩੫੨
43	ਓਗ	ਗੁਰਬਚਨ ਸਿੰਘ	359	੩੫੯
44	ਓਘ	ਕੰਵਲਜੀਤ ਸਿੰਘ	421	੪੨੧
45	ਓਙ	ਬਾਜ ਸਿੰਘ	453	੪੫੩
46	ਓਚ	ਪ੍ਰੀਤਮ ਸਿੰਘ	458	੪੫੮
47	ਓਛ	ਪਰਮਦੀਪ ਸਿੰਘ	459	੪੫੯
48	ਓਜ	ਪੰਜਾਬ ਸਿੰਘ	468	੪੬੮
ਭਾਗ-3				
49	ਓਝ	ਮਲਕੀਤ ਸਿੰਘ	474	੪੭੪
50	ਓਞ	ਰਾਜਿੰਦਰ ਸਿੰਘ	478	੪੭੮
51	ਓਟ	ਗੁਰਪ੍ਰੀਤ ਸਿੰਘ	487	੪੮੭
52	ਓਠ	ਮਨਜੀਤ ਸਿੰਘ	489	੪੮੯
53	ਓਡ	ਨਾਰਾਇਣ ਸਿੰਘ	512	੫੧੨
54	ਓਢ	ਸਰਬਜੀਤ ਸਿੰਘ ਵੇਰਕਾ	527	੫੨੭
55	ਓਣ	ਨਿਸ਼ਾਨ ਸਿੰਘ	649	੬੪੯

ੴ 15/08/2020

(1)

ਮ. ਗੁਰਮਿੰਦਰ ਸਿੰਘ ਸਪੁੱਤਰ ਮ. ਇਕਬਾਲ ਸਿੰਘ
ਵਾਸੀ : L-6/394, ਸ਼ਿਵ ਸ਼ਕਤੀ ਨਗਰ, ਜੀਮਪੁਰ ਮੇਂ ਸਗਰਾਜ ਨੂੰ ਹਰਜ ਸਾਕਰ ਜਾਣ ਦੇ ਨੋ ਬੇਫਾਂਗਾ, ਮੱਕ ਬੇਫਾਂਗਾ।
Ph: 7508075600

ਮੇਰੀ qualification +2 ਸੈ। ਮੈਂ 2013 ਤੋਂ ਸੂਖੀ ਦੀ ਸੇਵਾ ਨਿਭਾ ਰਿਹਾ ਹਾਂ। ਤੇ ਰਾਸ਼ਨ ਵਿਚਾਰ ਦੀ ਸੇਵਾ ਮੈਂ ਹੁ: ਹਸਸਰ ਸਾਹਿਬ (publication) ਵਿਚ ਨਿਭਾ ਰਿਹਾ ਹਾਂ।

ਨੋ ਯਾਦਕ ਸਤੂਪਾਂ ਦੇ ਰਾਸ਼ਨ ਵਿਚਾਰ ਸਮੀ ਰਾਖੇ ਹਾਂ, ਉਹ ਦੀ ਕੈਥ ਸਾਧਣੀ diary ਵਿੱਚ ਨੋਟ ਰਾਖੇ ਹਾਂ ਨੋ ਤੇਸਰੇ ਹੋਰ।

ਨੋ ਯਾਦਕ ਸਤੂਪਾਂ ਦੇ ਪਿੱਛੇ ਕੈਥ ਫਿਖੇ ਹੋਏ ਹਨ, ਮੈਂ ਉਹ ਦੀ ਫਿਖਰਾ ਹਾਂ।

ਜਿਗਿਆ (clerk), Harjeet Singh, ਨੋ ਸਾਡੇ ਨਾਲ ਗੁਰਦੁਆਰਾ ਸ਼ਰਧਾਲੂ ਸਾਹਿਬ ਗਏ ਸਨ, ਉਹਨਾਂ ਤੋ ਸਤੂਪਾਂ ਦੇ ਕੈਥਾਂ ਦੀ confusion ਨੋ Ex① ਵਿੱਚ ਉਹ clear ਸਰਦਾ ਹਾਂ।

ਮੈਂ ਧੰਨਵਾਦ ਸਮੇਟੀ ਨੂੰ ਦੇ ਰਿਹਾ ਵਿੱਚ, ਯਾਦਕ ਸਤੂਪਾਂ ਦੇ ਕੈਥਰ ਅ ਗੁਰਮੁਖ ਸਿੰਘ ਨੂੰ ਮੇਚੇ ਬਰਫਵਾਏ ਸਨ, ਦੇ ਯਾਦਕ ਸਤੂਪਾਂ ਦੇ ਕੈਥਰ, ਉਹ

ਗੁਰਮਿੰਦਰ ਸਿੰਘ

ਮੈਂ ਦੂਜੇ ਗੁੰਥੀ ਸਾਹਿਬਾਨਾਂ ਕਾਲ ਵਿਚਾਰ ਕਰਕੇ ਸੋਮਵਾਰ ਤੱਕ ਦੱਸ ਦਵਾਂਗਾ।

ਗੁਰਜਿੰਦਰ ਸਿੰਘ

17/08/2020

Ex(1) Delhi Sikh Gurdwara Management Committee ਵੱਲੋਂ ਮੰਗਵਾਈ ਚਿੱਠੀ, ਜਿਸਦੀ ਮਿਤੀ 17/8/2020 ਹੈ। ਇਸ ਚਿੱਠੀ ਵਿੱਚ, ਉਹਨਾਂ ਨੇ ਸਰੂਪਾਂ ਦੇ ਸੀਰੀਅਲ ਨੰਬਰ ਲਿਖਕੇ ਭੇਜੇ ਹਨ, ਜੋ ਮਾਰਚ 2020 ਵਿੱਚ ਗੁਰਦੁਆਰਾ ਰਾਮਸਰ ਸਾਹਿਬ, ਲੰਮ੍ਰਿਤਸਰ ਤੋਂ ਗੁਰਦੁਆਰਾ ਰਾਧਾ ਗੰਜ ਸਾਹਿਬ ਆਏ ਸਨ। ਇਹਨਾਂ ਵਿੱਚੋਂ ਦੋ ਸਰੂਪਾਂ ਦੇ ਨੰਬਰ ਜੋ ਗਲਤ ਪਾਏ ਗਏ ਸਨ, ਉਹਨਾਂ ਦਾ ਸਪਸ਼ਟੀਕਰਨ ਮੈਂ ਦੱਸ ਰਿਹਾ ਹਾਂ।

(1) 1191: ਇਹ ਨੰਬਰ ਬਾਹਰਲੇ ਪਾਸੇ ਸਟੀਕਰ ਤੇ 1191 ਲਿਖਿਆ ਹੈ ਪਰ ਅੰਦਰਲੇ ਪਾਸੇ 4491 ਲਿਖਿਆ ਹੈ। ਇਸ ਬਾਬਤ, ਗੁਰਦੁਆਰਾ (DSGMC) ਤੋਂ ਮੰਗਵਾਈ ਚਿੱਠੀ Ex(2) ਪੇਸ਼ ਕਰ ਰਿਹਾ ਹਾਂ। ਫੋਟੋਆਂ Ex 2A ਤੇ Ex2B ਹਨ।

(2) 4778: ਇਹ ਨੰਬਰ ਜਾਂ ਤਾਂ ਬੋਲਣ ਵਾਲੇ ਸਿੰਘ ਤੋਂ ਗਲਤ ਬੋਲਿਆ ਗਿਆ ਜਾਂ ਮੇਰੇ ਕੋਲੋਂ ਗਲਤ ਲਿਖਿਆ ਗਿਆ। ਇਸਦਾ ਨੰਬਰ ਬਾਹਰਲੇ ਪਾਸੇ ਤੇ ਅੰਦਰਲੇ ਪਾਸੇ 4478 ਹੀ ਹੈ। ਜਿਸਦੀਆਂ ਫੋਟੋਆਂ DSGMC ਤੋਂ ਮੰਗਵਾਈਆਂ ਹਨ, Ex(3) ਅਤੇ Ex.(4) ਹੈ।

ਗੁਰਜਿੰਦਰ ਸਿੰਘ
17-8-2020

ਮੈਂ ਗੁਰਜਿੰਦਰ ਸਿੰਘ 15-8-2020 ਨੂੰ 7 ਕਾਪੀਆਂ ਗ੍ਰੰਥੀ ਸਿੰਘ ਜੀਦੇ ਦਰਸ਼ਨ ਦੀਦਾਰ ਵਾਲੀਆ ਪੜਤਾਲ ਕਮੇਟੀ ਦੇ ਤੇ ਦੇ ਪਾਵਨ ਸਰੂਪਾ ਦਾ ਵਿਵਰਨ ਕਲੀਅਰ ਕਰਨ ਵਾਸਤੇ ਲੈ ਕੇ ਜਾ ਰਿਹਾਂ

ਗੁਰਜਿੰਦਰ ਸਿੰਘ
15-8-2020
1.15 Pm
7508075600
ਗਮਸਰ ਸਾਹਿਬ।

Ex. ①

ਦਿੱਲੀ ਸਿੱਖ ਗੁਰਦੁਆਰਾ ਪ੍ਰਬੰਧਕ ਕਮੇਟੀ

Delhi Sikh Gurdwara Management Committee

Guru Gobind Singh Bhawan, Gurdwara Rakab Ganj Sahib, New Delhi-110001
Phone : +91 11 23712580-81-82, 23737328-29 Fax : +91 11 23317511
Website : www.dsgmc.in | Email : info@dsgmc.in

Date : 17/8/2020

ਸ੍ਰੀ ਰਾਬਾਰ ਸਾਹਿਬ ਅਸਿਸਟਾਰ ਤੋਂ ਆਏ ਫੂੰਨ ਸਾਹਿਬ ਪਾਵਨ ਸਰੂਪ ਸ੍ਰੀ ਗੁਰੂ ਗ੍ਰੰਥ ਸਾਹਿਬ:-

ਸਰੂਪ ਨੰਬਰ:- 4460, 806, 4471, 4482, 4447, 4453, 4487, 1191, 4449, 4476, 4472, 4478, 4459, 4483, 4490, 4462, 4489, 4474, 4468, 4480, 4446, 4455, 4443, 805, 4495,

ਬਾਰੀ 5 ਪਾਵਨ ਸਰੂਪ ਸਾਹਿਬ ਗੁ0 ਸਾਹਿਬ ਤੇਰੇ ਹਨ।

Gurmeet Singh
INCHARGE
Kakar Store
D.S.G.M.C.
8700685124

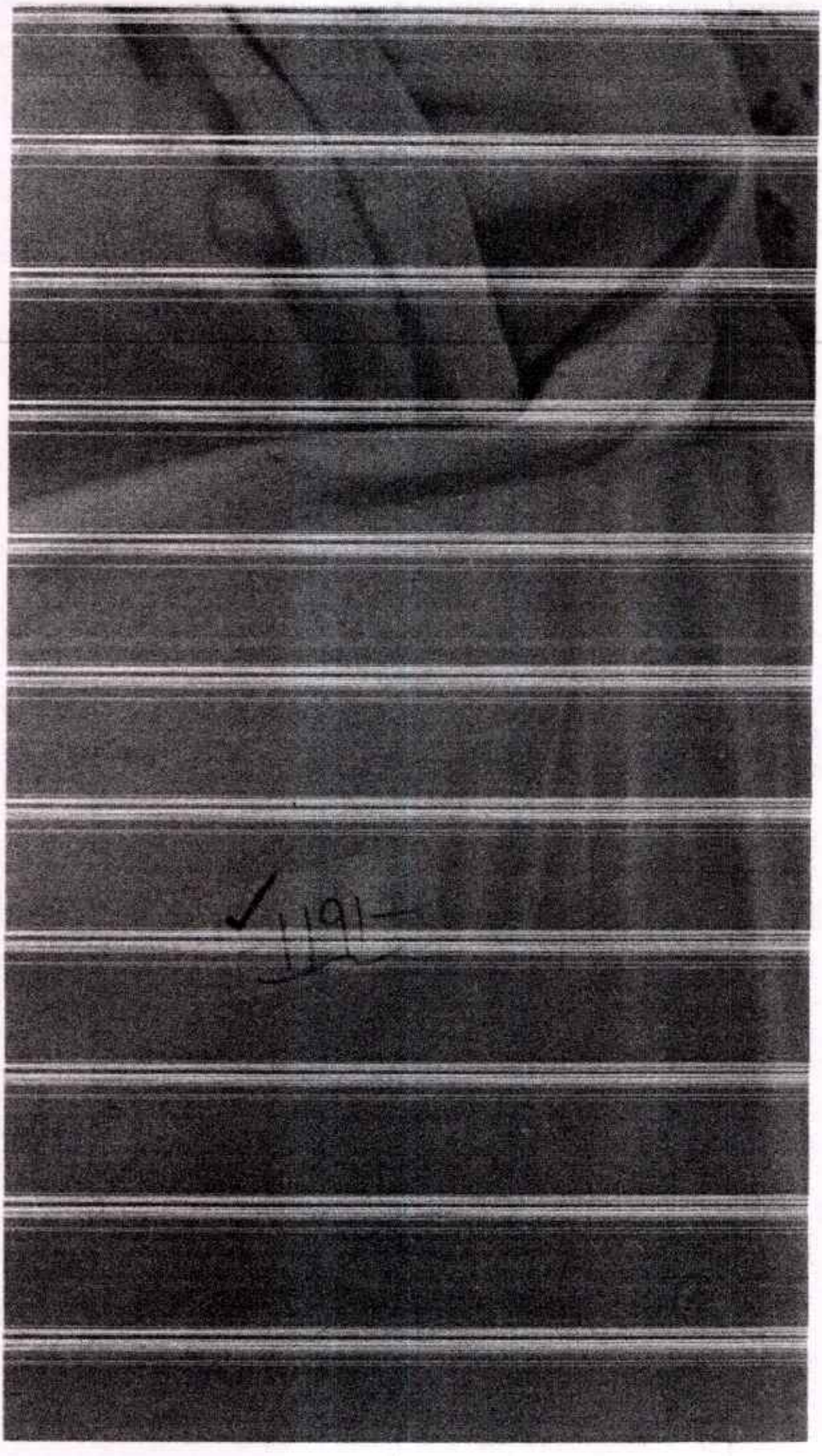

Ex. 2A

Ex. 2B

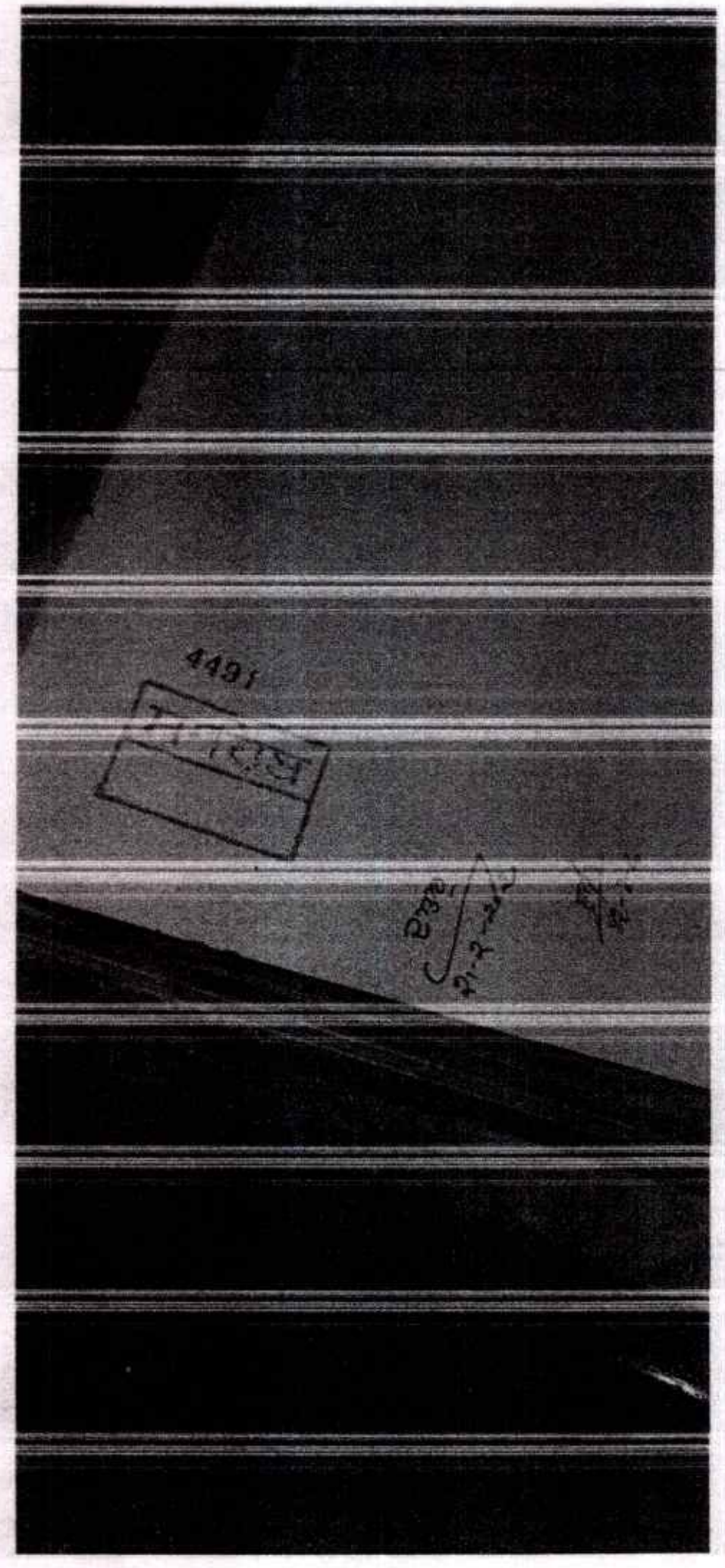

Ex. (3)

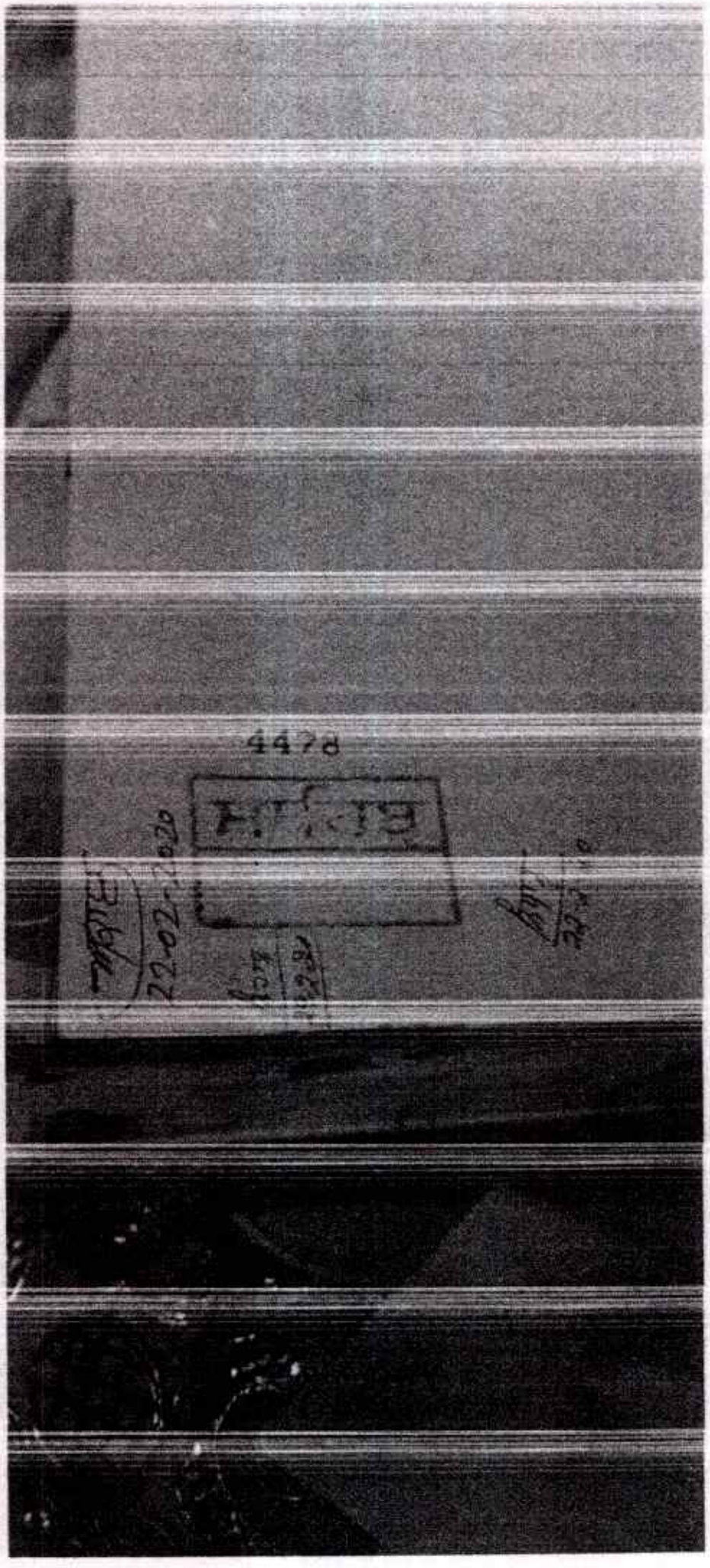

Ex. (4)

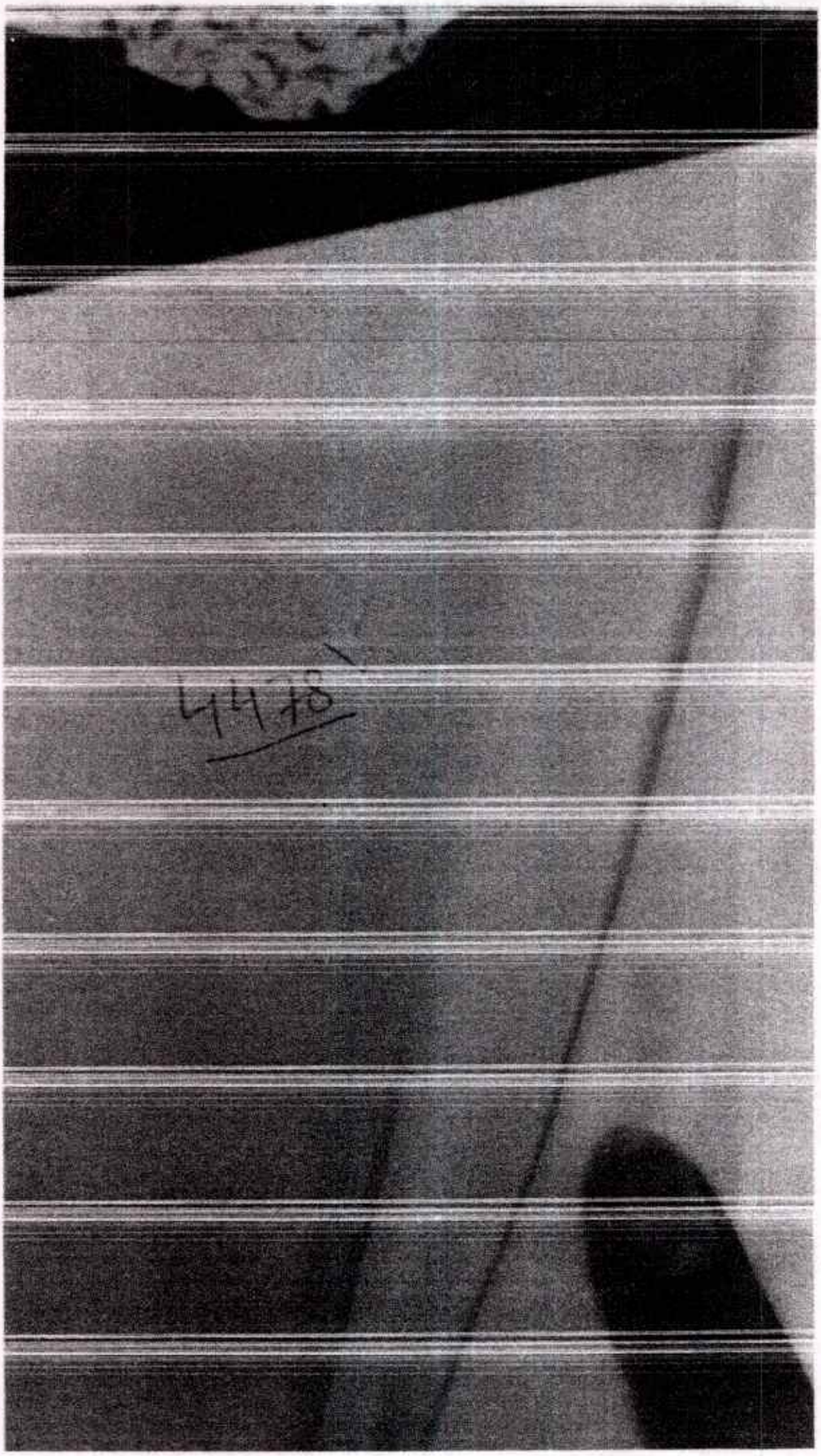

ਅ

12/08/2020

ਗੁਰਮੀਤ ਕੌਰ W/o ਸ. ਗੁਰਸ਼ਰਨ ਸਿੰਘ
ਵਾਸੀ: ਭਾਈ ਫਾਫੋ ਜੀ, ਲਗਰ, ਅੰਮ੍ਰਿੰਤਸਰ।
DOB: 20/9/1980 Ph: 9781537378

ਮੈਂ 2007 ਵਿੱਚ ਮੇਰੇ ਪਤੀ ਜੀ ਦੇ ਦੇਹਾਂਤ ਉਪਰਾਂਤ, ਉਹਨਾਂ ਦੀ ਜਗਾਹ ਤੇ ਮੇਰੀ, ਬਤੌਰ ਸੇਵਾਦਾਰ ਡਰਤੀ ਹੋਈ ਸੀ। ਉਸਤੋਂ ਬਾਅਦ ਹੈਲਪਰ, ਫੇਰ clerk ਦੀ ਪੋਸਟ ਤੇ ਆਈ ਸੀ।

19/5/2016 ਨੂੰ ਹੈਲਪਰ ਦੀ ਡਿਊਟੀ ਲਗਾਈ ਸੀ, ਸ. ਹਰਚਰਨ ਸਿੰਘ ਜੀ ਨੇ। ਉਹਨਾਂ ਨੇ ਮੇਰੀ ਡਿਊਟੀ ਇਹ ਆਡਰ ਬੁੱਕ ਵਿੱਚ ਲਿਖਣ ਦੀ ਮੇਰੀ ਡਿਊਟੀ ਲਗਾਈ ਸੀ।

ਆਡਰ ਨੰ: 1055 dt: 19/5/2016 ਇਹ ਮੇਰਾ ਲਿਖਿਆ ਹੈ। ਮੈਂ ਕੇਵਲ ਆਫਿਸ ਨੋਟ ਦਾ ਉਤਾਰਾ ਕੀਤਾ ਹੈ ਜੋ ਮੈਨੂੰ ਸ. ਮਲਕੀਤ ਸਿੰਘ (Deputy Superintendent) ਨੇ ਦਿੱਤਾ ਸੀ।

(1) ਤੁਹਾਡੀ ਸਰਵਿਸ ਵਿਚ, ਹੁਣ ਤੱਕ ਜੋ 19/5/2016 ਨੂੰ ਹੋਇਆ, ਉਸ ਬਾਰੇ ਆਫਿਸ ਨੋਟ ਜਾਂ ਕੋਈ ਆਡਰ ਦੱਸ ਸਕਦੇ ਹੋ, ਜਿਸ ਵਿੱਚ ਜਿਕਰ ਹੋਵੇ, ਕਿ ਪਾਵਨ ਸਰੂਪਾਂ ਬਾਰੇ ਕਿਉਂ ਨਹੀਂ ਜਿਕਰ ਕੀਤਾ ਗਿਆ?

(2) ਇਸ ਬਾਰੇ ਮੈਂ ਨਹੀਂ ਦੱਸ ਸਕਦੀ ਕਿਉਂਕਿ ਮੈਂ ਹੈਲਪਰ, ਇਸ ਲੈਵਲ ਵਿੱਚ ਆਡਰ ਲਿਖਿਆ ਸੀ।

ਗੁਰਮੀਤ ਕੌਰ
12.8.2020

ਗਗਨ ਸੋਤ ਸਿੰਘ (1) ਸਪੁਤ ਸ਼੍ਰੀ ਹਰਬੁਲਾਸ ਸਿੰਘ ਵਾਸੀ
ਮਕਾਨ ਨੰ L12/212 ਗਲੀ ਨਾਮਦਾਰ ਨਗਰ ਸੁਲਤਾਨ
ਵਿੰਡ ਰੋਡ ਥਾਣੇ ਫੋਰ ਫਾਰੇ ਫੋਰ ਫਾਰੇਸਟ ਸਿੰਘ, ਔਰਿਜੁਮਾਰ ਮੇਰਾ
ਵੈਪਚੁਟਰ ਦਾ ਕੋਰਸ ਅਧੂਰਾ ਤੇ ਮਿਆਦ ਦਾ ਵੀਜ਼ਾ ਹੈ

ਮੈਂ 2007 ਤੋਂ ਸ਼੍ਰੀ: ਗਗਨ ਜਾਖਿਰ ਤੇ ਮੇਰੀ ਜਾਖਿਰ ਦੀਵਿਆਨ
ਦੀ ਮੇਰਾ ਕਸ਼ਮ ਦਾਸਤੇ ਜਾਂਦਾ ਹਾਂ। 19-5-2016 ਮੈਂ ਮੇਰੇ
4-30 ਵਜੇ ਔਰਿਜੁਵੇਲੇ ਮੇਰਾ ਕਸ਼ਮ ਫਰੀ ਚਰੀਕਿਆ ਤਾਂ 6-15 ਦੇ ਨੁਕਸ
ਸਾਮੇ ਕੁੱਝ ਦੋਰਾਨ ਵਿਚ ਪਟਾਰੇ ਦੀ ਤੁਰੰਤ ਸਾਫਾ ਆਈ। ਮੈਂ ਸਾਫਾ
ਨੂੰ ਸੁਣਦੇ ਕਾਹਰ ਆਵਿਆ ਅਤੇ ਦੇਖ ਤੋਰ ~~ਸੀਸੀਟੀਵੀ~~ ਸੀਸੀ ਟੀਵੀ ਨੂੰ ਦੇਖਿਆ ਕਿ ਸਾਫਾ ਜਾਖਿਰ ਦੇ ਪੁਰਾਣੇ ਔਫਿਸ ਤੋਂ ਪੈਸੇ ਕਿਵੇਂ
ਨਿਕਲ ਰਹੇ। ਪੈਸੇ ਨਿਕਲਦਾ ਦੇਖ ਦੇ ਸਾਨੂੰ ਮੈਂ ਮੇਰੇ ਸਾਫ ਦਿਵ ਤੋਂ
ਸਰੀਰ ਨੂੰ ਕਿਸਾਨੂੰ ਮੈਂ ਕਾਹਦਾ ਕੋਈ ਹੋਰ ਮੇਰਾ ਕਸ਼ਮ ਛੁਪਾ
ਪਵੇਗੀ ਸੀ। ਸਦੋਂ ਸਾਨੂੰ ਦਿਖਾ ਅੱਜ ਦਾਰੇ ਹਾਰ ਚੈਕ ਪਵੇਂਦੇ
ਤਾਂ ਹਾਰ ਮੈਂਚਰ ਤੇ ਦਾ ਮੁੱਖ ਦਰਵਾਜਾ ਦੇ ਛੱਡਣ ਦਾ ਤੇ ਉਹ
ਧੀਰ ਸੀ। ਫਿਰ ਸਾਨੂੰ ਉਹ ਕੋਰਣ ਦਾਰ ਦਰਵਾਜਾ ਧੱਕਾ ਮਾਰਦੇ ਤੋਂ ਖੁੱਲ
ਗਿਆ। ਤਾਂ ਦੇਖਿਆ ਕਿ ਅੰਦਰ ਫਿਲ ਤੇ ਗੋਟ ਦੇ ਮਾਸਕੀਨਾਂ ਦਾ ਢੇ
ਤੁਸਦੇ ਸੀਨੇ ਤੇ ਲੱਗੇ ਤੇ ਉਹ ਸਮਝ ਗਿਆਨੂੰ ਕਿ ਸਿੰਘ ਦੇ ਮੇਰੇ ਸਾਫ ਨੂੰ ਕੀ ਫੀਲ ਦੇ
ਮੈਂਦਾ ਕਰਨਾ ਚਾਹਿਆ ਤੇ ਇਹਨਾ ਨੂੰ ਫੀਲਦੇ ਕਰਨਾ ਮਾਰਦੇ ਸੀਨਾਂ
ਤੇ ਕਰਿਤਾ ਸਾਡੇ ਫਿਰਦੇ ਛਾਂਗ ਫਿਰੇ ਵੱਲ ਦੇਸ ਦੇ ਕਸਮ ਤੇ ਗਿਆ
ਜਿਸ ਕਰਦੇ ਫਿਲ ਦੀ ਛਾਂਗ ਜਿਹੇ ਧਰਤ ਸਾਰਾ ਧੁਨ ਸਿਕਦਾ
ਹਰਾ ਪਿਆਰ ਫਿਲ ਕਰਦੇ ਸਾਨੂੰ ਫੀਲਦੇ ਤੇਰਾ ਦਿਤਾ ਕਿ
ਤੁਸੀਂ ਸਾ ਦੇ ਕੋਈ ਚੱਟੀ ਆਫ਼ ਕਰਦਾਉ।

Gagan Jaffy L

(2)

ਜਦੋਂ ਕੰਮ ਦਾ ਸੀਜ਼ਨ ਤੇਜ਼ਿਆ ਤਾਂ ਕਰਤ ਸਾਰਾ ਪੈਸਾ ਪਹਿਲੀਆਂ ਚਲੇ ਪਾਸੇ ਗੋਟ ਵਿੱਚ ਸਿਕਵਤਹ ਸੁਰੂ ਹੋ ਗਿਆ ਅਤੇ ਇਸ ਕਰਕੇ ਸਾਨੂੰ ਬ ਤੋਂ ਅਫ਼ਿਸ ਪਿਆ। ਕਿਉਂਕਿ ਪੈਸਾ ਇਸ ਸਿਸਟਮ ਸੀ ਕਿ ਚੁੱਕ ਵੀ ਦਿਹਾੜਾ ਨਹੀਂ ਸੀ, ਜਿਸ ਕਰਕੇ ਸਾਡਾ ਖੇਤ ਦੀ ਵੀ ਕਿੱਤ ਅ ਹੀ ਸੀ। ਕਿਤਨੇ ਸਮੇਂ ਨੂੰ ਫਾਇਰ ਬਿਲਕੁਲ ਦੀਆਂ ਗੱਡੀਆਂ ਪੜ੍ਹਿਆ ਗਈਆਂ ਅਤੇ ਇਹਨਾਂ ਨੇ ਆਪਣੀ ਗਰ ਫਾਰਮ ਸੁਰੂ ਕਰ ਦਿਤੀ ਸੀ ਜਿੱਥੇ ਪੈਸਾ ਬਹਤ ਅ ਕਿਤਾ ਨਹੀਂ ਹਿੰਦਾ ਇਨਾਂ ਨੇ ਖੇਤੀ ਮਾਰਨਾ ਸੁਰੂ ਕਰ ਦਿਤਾ। ਅਤੇ ਅੱਜ ਦੇ ਇਹੇ ਕਾਰਨ ਹੀ ਕਿਸਾ ਇਸ ਅੱਜ ਦੇ ਯੁੱਗ ਦਾ ਕਾਰਨ A.C ਹੈ ਨਹੀਂ ਸਗਦਾ ਹੁੰਦਿਆਂ ਸੀ।

ਸਵਾਲ - ਜਦੋਂ ਅੱਜ ਤੁਹਾਡੇ ਕਾਰ ਪਰਿਵਾਰ ਤੁਸੀਂ ਇਹੇ ਸਭ ਤੋਂ ਪਹਿਲਾ ਸਾ ਕੋ ਦੀ ਦੇਖਿਆ?

ਉ:- ਮਾਨਾ. ਇਹ ਸਾਡੇ ਦੇਖਿਆ ਕਿ 8 ਤੋਂ 9 ਪਰਿਵਾਰ ਨਹੀਂ ਕਿੱਲਾ ਇਹੇ 4-5 ਕਾਰ ਪਰਿਵਾਰ ਨਹੀਂ ਹਾਇਰ ਵਿਚੋਗੇ ਹੈ ਪਾਣੀ ਦੀ ਘਾਟ ਨਾਲ ਤੁਕਸਾਨ ਗਏ ਸਨ। ਅਤੇ ਅਗਲੀ ਨਾਲੇ ਦੇਖਣ ਕਿਤੇ ਵੀ ਪਰਿਵਾਰ ਸਥਿਤ ਕਿਤਾ ਸੀ।

ਸਵਾ: ਆਪ ਜੀ ਨੇ ਹਾਰ ਨੰ: 5 ਦਾ ਵਰਤਾਰਾ ਕਿਉਂ ਤੇਖਿਆ ਜੀ?

ਉਤਰ:- ਸੋ ਹਾਰਡ ਇਸ ਸਮੇਂ ਤਿਉੜੀ ਤੇ ਜੀ ਇੱਕ ਤਾਂ ਚਾਚੀ ਘਰੇ ਸਨੇ ਪੁੱਛਿਆ ਤਾਂ ਇਕਸੇ ਕਿਹਾ ਕਿ ਚਾਚੀ ਇਨ ਕੋਲ ਸਾਂ ਪੱਕੇ ਤੇ ਚਾਚੀ ਹਾਦੇ ਦਫਤਰ ਪੁੱਜਣ ਤੇ ਹਾਜਰ ਹੀ ਮਿਲ ਜਾਵੇਗੀ।

Gagan Jot Singh

ਅਗਲੀ ਰਾਤ ਨੂੰ ਰਖਸ਼ਕ ਰਾਏ ਸਰੂਪ ਕੁੜੀ ਤਾਂ ਤਰਲੋਚਨ ਤੇ ਸਿਮਰਤ ਨੂੰ ਰਖਾਏ ਗਏ ਅਤੇ ਚਾਬੀ ਰਿਖਣ ਦੀ ਜਿੰਮੇਵਾਰੀ ਰਿਖਣ ਦੇ ਵਹੀ ਅੰਗਦ ਨੂੰ ਰਖਾਏ ਗਏ ਸਨ। ਇਸ ਵਿੱਚ ਦੋਵੇਂ ਥਾਂ ਸਰੂਪ ਪ੍ਰਕਾਸ਼ ਕਰਨ ਲਈ ਵੀ ਸਰੂਪ ਭੇਜਣ ਦੀ ਜਿੰਮੇਵਾਰੀ ਸੀ, ਇਸ ਪਰਿਵਾਰ ਸਾਹਿਬ ਤੇ ਚੌਕੀ ਨੂੰ ਵੱਖ ਸਨ। ਇਸ ਸਰੂਪਾਂ ਦੀ ਸੇਵਾ ਸੰਭਾਲ ਦੀ ਜੁੰਮੇਵਾਰੀ ਉਨ੍ਹਾਂ ਦੇ ਸਾਥ ਨਿਭਣੇ ਕੀਤੀ।

ਇਸ ਸਰੂਪਾਂ ਨੂੰ ਸਦੇ ਛੋਟੇ ਰੁਮਾਲਿਆਂ ਵਿਚ ਸੁਖ ਆਸਣ ਕਰਕੇ, ਸਾਹਮਣੇ ਗੋਲੀ ਸਿੰਘਾਂ ਦੇ ਕਮਰਿਆਂ ਵਿੱਚ, ਜਿੱਥੇ ਉਹ ਦਰਸ਼ਨ ਦੀਦਾਰ ਕਰਦੇ ਸਨ, ਉੱਥੇ ਬਿਰਾਜਮਾਨ ਕਰ ਦਿੱਤੇ ਗਏ। ਤੇ ਬਾਕੀ ਸਰੂਪ ਜਿਹੜੇ ਪਾਈ ਨਾਲ ਨੁਕਸਾਨੇ ਗਏ ਸਨ, ਉਹ ਅਤੇ ਦੁਖੀ ਜਿਹੜੇ ਅਗਨੀ ਨਾਲ ਨੁਕਸਾਨੇ ਗਏ, ਉਹਨਾਂ ਨੂੰ ਉਪਰਲੀ ਮੰਜਿਲ ਤੇ ਇਕ ਕਮਰੇ ਵਿੱਚ, ਰੈਕਾਂ ਵਿੱਚ ਰਖਣ ਦਿੱਤੇ।

ਬਾਕੀ ਵਿੱਚ ਤੋਰ ਮੁਰੰਮਤ ਅਤੇ ਗੋਲੀ ਸਿੰਘ ਦੀ ਆ ਗਏ ਸਨ। ਅਸੀਂ ਸਾਰਿਆਂ ਨੇ ਰਲ ਕੇ ਸਰੂਪਾਂ ਦੀ ਸੇਵਾ ਸੰਭਾਲ ਕੀਤੀ। ਮੈਂ ਇੱਥੇ ਰਾਤੀ 10:30 ਤੱਕ ਰਿਹਾ ਸੀ।

ਉੱਚ ਅਧਿਕਾਰੀ ਰਾਤੀ 7:30 ਵਜੇ ਤੱਕ ਪਹੁੰਚ ਗਏ। ਮੰਦਰ ਆਰਮੀ ਦੀ ਉਨ੍ਹਾਂ ਨੇ ਕਿਹਾ ਕਿ ਮੁਸਲਿਮਾਂ ਦੇ ਮਸਜਦਾ ਲਈ ਬਾਹਰ ਖੜੇ ਜਾਓ ਅਤੇ ਆਪਣੇ ਮੋਬਾਇਲ ਫੋਨ ਕਰ ਦਿਓ। ਮੈਂ ਉਨ੍ਹਾਂ ਦੇ ਕਹੇ ਨੂੰ ਅਮਲ ਕਰਦੇ ਸੇਵਾ ਕਰਦਾ ਰਿਹਾ।

ਪੁਲਿਸ ਨੇ ਉਸ ਦਿਨ ਮੇਰੇ ਕੋਈ ਬਿਆਨ ਨਹੀਂ ਲਏ। Ex① ਦਾ ਜਿਹੜਾ ਬਿਆਨ ਮੈਂ ਉਸਤੇ ਮੇਰੇ ਦਸਤਖਤ ਹਨ ਪਰ ਇਸ ਵਿੱਚ ਗਲਤ ਕੋਈ ਗਲਤ ਸਾ ਹੋਇ ਗਲੇ ਅਤੇ ਸਰੂਪਾਂ ਦੀ ਗਿਣਤੀ ਗਲੇ, ਜੋ ਮੈਂ ਬਿਆਨ ਕੀਤਾ ਸੀ, ਉਹ ਨਹੀਂ ਲਿਖਿਆ ਗਿਆ। ਇਸ ਤੋਂ ਇਲਾਵਾ ਇਹ ਹੋਰ ਗਲਤ ਤੇ, ਜਿਸ ਉਪੱਰ 5 ਸਰੂਪ ਅਗਨ ਭੇਟ ਹੋਇ ਦਾ ਅਤੇ 9 ਸਰੂਪ ਪਾਈ ਨਾਲ

Gagan Jot Singh

ਨੁਰਮਾਨੇ ਜਾਣ ਦਾ ਜ਼ਿਕਰ ਸੀ, ਮੈਂਨੂੰ ਦਸਤਖਤ ਕਰਨ ਲਈ ਕਿਹਾ ਗਿਆ, ਜਿਸ ਦਾ ਮੈਂ ਵਿਰੋਧ ਕਰਦਿਆਂ ਕਿਹਾ ਕਿ ਇਹ ਗਲਤ ਹੈ ਕਿਉਂਕਿ ਸਰੂਪ ਦੀ ਗਿਣਤੀ ਦਾ ਫਰਕ ਸੀ। ਮੈਂ ਇਹ ਵੀ ਕਿਹਾ ਕਿ ਇਸ ਨਾਲੋਂ ਤਾਂ ਮੇਰੇ ਕੋਲੋਂ ਕੋਰੇ ਕਾਰਜ ਤੇ ਦਸਤਖਤ ਕਰਾ ਲੋ। ਸਕੱਤਰ ਸਿੰਘ (ਗੂੰਬੀ ਸਿੰਘ) ਨੇ ਮੈਨੂੰ ਪਿਆਰ ਨਾਲ ਮਜਬੂਰ ਕੀਤਾ ਕਿ ਦਸਤਖਤ ਕਰ ਦੇ। ਉਸਦੇ ਕਹਿਣ ਤੇ ਮੈਂ, ਆਪਣੀ ਮਰਜੀ ਦੇ ਖਿਲਾਫ ਉਸ ਕਾਗਜ ਤੇ ਦਸਤਖਤ ਕਰ ਦਿੱਤੇ, ਜਿਸ ਕਰਦੇ ਮੇਰੇ ਉਸਦੇ ਨਾਲ 1 ਹਫਤੇ ਤੱਕ ਬਹਿਸ ਵੀ ਹੋ ਅਤੇ ਨਾਰਾਜਗੀ ਵੀ ਰਹੀ।

ਮੈਂਨੂੰ ਕਿਸੇ ਕੋਲੋਂ ਪਤਾ ਲੱਗਾ ਕਿ ਉਸ ਦਿਨ 12-12:30 ਵਜੇ ਦੇ ਕਰੀਬ ਬੱਸਾਂ ਆਈਆਂ ਤੇ ਸਰੂਪ ਗੋਇੰਦਵਾਲ ਸਾਹਿਬ ਲਿਜਾਏ ਗਏ। ਮੈਂ ਸੇਵਾ ਸੰਭਾਲ ਤੋਂ ਬਾਅਦ ਘਰ ਚਲਾ ਗਿਆ ਸੀ।

(Q) ਤੁਹਾਡੇ ਹਿਸਾਬ ਨਾਲ ਕਿੰਨੇ ਸਰੂਪ ਨੁਰਮਾਨੇ ਗਏ?

(A) ਜੇ ਇੱਕ ਪਲੰਗ ਸਾਹਿਬ ਤੇ 15 ਸਰੂਪ ਸਨ ਤਾਂ 5 ਪਲੰਗ ਨੁਰਮਾਨੇ ਜਾਣ ਨਾਲ - 75 ਪਾਵਨ ਸਰੂਪ ਨੁਰਮਾਨੇ ਗਏ ਸਨ। ਜਿਹੜਾਂ ਵਿੱਚ 15 ਅਗਨ ਨਾਲ ਤੇ 60 ਪਾਈ ਨਾਲ ਨੁਰਮਾਨੇ ਗਏ। ਜੇ ਇੱਕ ਪਲੰਗ ਸਾਹਿਬ ਤੇ 18 ਸਰੂਪ ਸਨ ਤਾਂ ਇਹ ਨੁਰਮਾਨ 75 ਸਰੂਪਾਂ ਤੋਂ ਵੱਧ ਹੀ ਹੋਵੇਗਾ।

(Q) ਸਰੂਪ, ਜਿਹੜੇ ਪਾਈ ਨਾਲ ਨੁਰਮਾਨੇ ਸਨ, ਉਹਨਾਂ ਦੇ ਅੰਗ ਅਲੱਗ-ਅਲੱਗ ਹੋ ਗਏ ਸਨ ਜਾਂ ਇਕੱਠੇ ਸਨ?

(A) ਕਿਉਂਕਿ ਸਰੂਪ ਰੁਮਾਲਿਆਂ ਵਿੱਚ ਸਨ, ਪਾਈ ਦੀ ਬੌਛਾੜ ਨਾਲ ਉਹਨਾਂ ਦੇ ਅੰਗ ਦੱਖਰ-ਵੱਖਰੇ ਹੋ ਗਏ ਹੋਣ। ਪਾਈ ਦੇ ਪ੍ਰੈਸ਼ਰ ਨਾਲ ਅਲੱਗ ਹੋ ਕੇ ਖਿੱਲਰ ਨਹੀਂ ਸਕਦੇ। ਕਿਉਂਕਿ ਮੈਂ ਮੌਕੇ ਤੇ ਸੀ ਤੇ ਇਹਨਾਂ ਸਰੂਪਾਂ ਦੀ ਸੇਵਾ, ਹੋਰ ਸੇਵਾਦਾਰੀ ਦੇ ਨਾਲ ਕੀਤੀ, ਇਸ ਕਰਕੇ ਮੈਨੂੰ ਇਸ ਗੱਲ ਦਾ ਇਲਮ ਹੈ।

Gagan Jot Singh

(5)

ਮੈਨੂੰ ਇਹ ਨਹੀਂ ਸਮਝ ਆਈ ਕਿ ਲੈਸਾ ਮੈਥੋਂ ਕਿਥੇ ਤੋਏ ਬਿਆਨ ਤੇ ਜਿਥੇ ਕਿਥਿਆ ਸੀ ਕਿ 5 ਅਗਨ ਭੇਟ ਤੇ 9 ਪਾਈ ਨਾਲ ਨੁਕਸਾਨੇ ਗਏ (ਕੁਲ 14 ਸਰੂਪ) ਤੇ ਮੇਰੇ ਦਸਤਖਤ ਲੈਣੇ ਚਾਹੁੰਦੇ ਸਨ ਤੇ ਮੇਰੇ ਕੋਲੋਂ ਲਏ ਗਏ। ਮੇਰੇ ਖਿਆਲ ਅਨੁਸਾਰ ਸਰੂਪ ਵੱਧ ਸਨ ਜੋ ਗੋਇੰਦਵਾਲ ਸਾਹਿਬ ਅਗਨ ਭੇਟ ਲਈ ਭੇਜੇ ਗਏ।

ਰੂਮ ਨੰ 3 ਵਿੱਚ ਤੌਲੀ-ਤੌਲੀ 25-30 ਸਿੰਘ ਸੇਵਾ ਵਿੱਚ ਸਨ, ਜਦੋਂ ਅੱਗ ਬੁਝਾਈ ਗਈ, ਜਿਹਨਾਂ ਵਿੱਚ ਪਾਠੀ ਸਿੰਘ, ਗ੍ਰੰਥੀ ਸਿੰਘ ਵੀ ਸਨ। ਇਹਨਾਂ ਵਿੱਚ 4-5 ਸੰਗਤ ਦੇ ਬੰਦੇ ਸਨ, ਜਿਹਨਾਂ ਨੂੰ ਬਾਦ ਵਿੱਚ ਕੱਢ ਦਿੱਤਾ ਗਿਆ, ਮੇਰੇ ਇਲਾਵਾ।

ਬਾਬਾ ਸਤਿਨਾਮ ਸਿੰਘ ਜੀ ਨੇ ਵੀ ਨਾਲ ਸੇਵਾ ਕੀਤੀ ਸੀ। ਜੋ ਕਿ ਕਾਰ ਸੇਵਾ ਦੀ ਸੇਵਾ ਨਿਭਾ ਰਹੇ ਹਨ।
ਜਦੋਂ ਤਕ ਮੈਂ 10:30 ਵਜੇ ਤੱਕ ਸੀ, ਉਦੋਂ ਤਕ ਗੋਇੰਦਵਾਲ ਸਾਹਿਬ ਲਿਜਾਣ ਲਈ ਬੱਸਾਂ ਨਹੀਂ ਆਈਆਂ ਸਨ।

ਅਗਨ ਭੇਟ ਕਾਰਨ, ਸਾਰੇ ਪਾਸੇ ਕਾਲਖ ਅਤੇ ਧੂਆਂ ਸੀ।

Gaganjot Singh

Gaganjot Singh
M: 99141-57215
M: 96467-65444
NATIONAL
COMPUTER SYSTEMS
Computer Hardware, Software
Networking, AMC & Media, CCTV Camera
Shop No. 16, Sahdev Market, Ali Baksh Road, Opp. Sandhu Transport, Hide Market, Amritsar



ਵਿਆਨ ਕਰਤਾ ਗਗਨ ਕੰਤ ਸਿੰਘ ਪੱਤਰ ਸ਼ਾਂ ਹਰ ਭਕਨ ਸਿੰਘ ਕੌਮ ਰਾਮਗੜੀਆ ਸਿੱਖ ਵਾਸੀ ਮਕਾਨ L-12 ਨਾਨ ਗੁਰੂਨਾਨਕ ਨਗਰ ਨਕਦੀਕ ਪੱਧਰ ਵਾਲੀ ਪਾਰਕ ਸ਼ੁਰੂ ਤਾਨ ਵਿਤੇ ਰੋਤ ਅਸਿਤਮਰ ਉਮਰ ਕਰੀਬ 115 ਸਾਲ

ਵਿਆਨ ਕੀਤਾ ਕਿ ਮੈਂ ਉੱਕਤ ਪਤੇ ਦਾ ਰਹਿਣ ਵਾਲਾ ਹਾਂ ਮੈਂ ਕੀਮਪਿਊਟਰ ਦਾ ਕੀਮ ਕਰਦਾ ਹਾਂ ਮੈਂ ਸਾਰਸਾ ਕਰੀਬ 12 ਸਾਲ ਤੋਂ ਗੁਰੂ ਦੁਆਰਾ ਰਾਮਸਰ ਵਿੱਚ ਹਰ ਰੋਜ ਸ਼ਾਂਤਾ 5.00 AM ਵਜੇ ਸੇਵਾ ਕਰਨ ਆਉਂਦਾ ਹਾਂ ਅੱਜ ਸ਼ਾਂਤਾ ਵਕਤ ਕਰੀਬ 6.115 ਵਜੇ ਸ਼ਾਂਤਾ ਹਰ ਰੋਜ ਦੀ ਤਰਾ ਸੱਚੇਵਰ ਦੀ ਪਰਕਰਮਾ ਵਿੱਚ ਸੇਵਾ ਕਰ ਰਿਹਾ ਸੀ ਕਿ ਇੱਕ ਵਿਕਲੀ ਸਰਕਟ ਸ਼ਾਂਟ ਹੋਣ ਕਾਰਨ ਚੰਗਿਆਡੇ ਨਿਕਲਣ ਦੀ ਅਵਾਜ ਸੁਣੀ ਤੇ ਮੈਂ ਵਿਆਨ ਉਪਰ ਵੇਖ ਹਿਆ ਦੇਖਿਆ ਕਿ ਰਾਮਸਰ ਗੁਰੂਦਾਰੇ ਦੀ ਦੁਸਰੀ ਮੀਕਲ ਵਿੱਚੋਂ ਧੁਆ ਨਿਕਲ ਰਿਹਾ ਸੀ ਇੱਕ ਦਮ ਧੁਆ ਕਿਆਦਾ ਹੋ ਹਿਆ ਕੁਝ ਹੀ ਸਮੇਂ ਬਾਦ ਫਾਇਰ ਬਿਗੇਡ ਦੀਆ ਗੱਡੀਆ ਆ ਗਈਆ ਸੰਤੇ ਹੋਰ ਸੇਵਾ ਦਾਰਾ ਨੇ ਰਲ ਕੇ ਫਾਇਰ ਬਿਗੇਡ ਦੀ ਮਦਦ ਨਾਲ ਅੱਗ ਤੇ ਕਾਬੂ ਪਾ ਲਿਆ ਇਹ ਹਾਦਸਾ ਸੇਰੇ ਅੱਖੀ ਵੇਖਿਆ ਹੋਇਆ ਹੈ। ਅਚਾਨਕ ਵਿਹਣੀ ਸਰਕਟ ਸ਼ਾਂਟ ਹੋਣ ਨਾਲ ਅੱਤ ਕੁਦਰਤੀ ਵਾਪਰਿਆ ਹੈ ਇਸ ਵਿੱਚ ਕਿਸੇ ਦਾ ਕੋਈ ਕਸੂਰ ਨਹੀ ਹੈ। ਨਾ ਹੀ ਕਿਸੇ ਵੱਲੋਂ ਸਰਾਰਤ ਕੀਤੀ ਗਈ ਹੈ।

ਵਿਆਨ ਕਰਤਾ ਉੱਕਤ

Gagan Jaf Singh

9914157215

①

~~ਸਾਦਰਨ ਪੋਸਟ~~

ਸ਼ਿਆਮੀ ਗੁਰਦਵਾਰਾ ਸਿੰਘ ਸਭਾ ਸਾਹਿਬ ਸਾਬੂਵਾ ਜਥੇਦਾਰ

~~ਬਣਾ~~ 1997 ਮੁੱਢੀ ਵਿਚ ਪੈਰ ਰੱਖੀ, ਫਿਰ ਸਿੰਘ ਸਭਾ ਵਿਚ

2007 ਤੋਂ ਅਖਾਰ ਤਖਤ ਕਮੇਟੀ ਦੀ ਸੇਵਾ ਕਮਾਏ

2018 ਸਤੰਬਰ ਵਿਚ ਅਸਤੀਫਾ ਦਿੱਤਾ

ਕੋਮਿਕ ਸਿੰਘ ਵਿਦਾਂਤੀ ਤੋਂ ਬਾਅਦ ਅਪ ਵੀ ਸੇਵਾ ਮਿਲੀ

ਤਕਰੀਬਨ 2-3 ਵਾਰ ਮੈਂਬਰ ਵਿਚ ਗਏ ਸਾਬਤ ਕਿ ਨੁਕਸਾਨ ਕਿਤਾ ਕਿ ਫਿਰ ਕਮੀਆਂ ਨੂੰ ਫੜ ਕੇ।

19 ਅਗੀ 2016 ਨੂੰ ਜੋ ਸਾਰ ਸਮਝਣ ਦੇ ਨਾਲ ਕੁੱਝ ਨਕੂਪ ਅਗਾਹ ਤੇਟ ਹੋਏ ਵੀ ਫਿਰ ਦਾਸਤੂ ਮੌਕੇ ਤੇ ਪਤਾ ਨਹੀ ਲੱਗਾ। ਬਾਅਦ ਦੇ ਵਿਚ ਪਤਾ ਲਗਾ। ਸਿਰ ਸਮੇਂ ਸਾਨੂੰ ਪਤਾ ਲਗਾ ਫਿਰ ਅਸੀਂ ਅਪ ਜਾ ਕੇ ਘਟਨਾ ਸਥਾਨ ਨੂੰ ਦੇਖਣ ਗਏ ਤਾਂ ਅਪ ਗਏ। 15 ਜਾਂ 20 ਦਿਨ ਬਾਅਦ ਫਿਰ ਗਏ ਫਿਰ ਸਮੇਂ ਅਤੇ ਕੁੱਝ ਜਣਿਆਂ ਤੋ ਪੁੱਛਗਿਛ ਵੀ।

ਪਤਾ ਲਗਾ ਜੀ ਸਿਰੇ ਦਿਨ ਬਾਅਦ ਤੋਂ ਸ਼ਾਮ ਨੂੰ 3 - ਦੇ ਦਿਖੇ ਆਉਂਦਾ ਹੋਵੇਗੀ। ਫਿਰ ਫਿਰ ਪਤਾ ਕੀਤਾ ਕਿ ਜਿਹੜਾ ਵੈਨ ਤਿਆਰ ਕਰਦਾ ਸੀ ਤਾਂ ਪਤਾ ਪ੍ਰੋਗਰਾਮਰ ਬਾਰੇ ਜਿਹੜਾ ਵਿਅਕਤੀ ਸਾਂਭਦਾ ਸੀ ਤਾਂ ਅਗੇ ਨੁਕਸਾਨ ਕਿਤਾ ਕਿ ਜਿੱਥਾਂ ਦੇ ਵੈਂਚਿਆਂ ਨੂੰ ਤਿਆਰ ਕਰਦੇ ਫਿਰ ਨੂੰ ਫਿਰ ਜੇਹਾ ਲਿਖੀ ਸਕੇ ਤੇ ਕਿ ਸਮਝਾਰ ਲਿਖ ਦਿੱਤੀ ਸੀ ਫਿਰ ਨੁਕਸਾਨ ਕਿਤਾ ਤੇ ਫਿਰ ਨੂੰ ਧਰਤੀ ਸਾਹੇ। ਤੇਰ ਛੋਟੀਆਂ ਮੋਟੀਆਂ ਕਮੀਆਂ ਫੜ ਕਰ ਸਹੀ ਨੁਕਸਾਨ ਕਿਤਾ ਤੇ ਫਿਰ ਨੂੰ ਫਿਰ ਜੇਹਾ ਵੀਤੀ ਚੁੱਕੇ। ਇੰਝ ਚਰਸੀਵੇ ਸਨ, ਸਮੇਂ ਕਵੱਲ ਅਤੇ ਫਿਰ ਕਮੀ ਹਾਜ਼ਰ ਸਨ। ਅਧਿਕਾਰੀਆਂ ਨੇ ਸਾਫਟਵੇ ਲਿਖੀ ਕਿ ਸਾਰ ਸਮਝਣ ਸਾਰ ਪਹਿਲਾ ਨਕੂਪ ਅਗਾਹ ਤੇਟ ਤੇ ਗਏ ਸਨ। ਉਹਨਾਂ ਨੇ ਕੋਈ ਸਵਾਲਾਂ ਦੀ ਸਿਫਤੀ ਸਮੇਂ ਦੱਸੀ ਕਿ ਜਿੱਥੇ ਨਕੂਪ ਅਗਾਹ ਤੇਟ ਹੋਏ ਸਨ। ਅਸੀਂ ਪੁੱਛਿਆ ਵੀ ਅੱਜੋਂ ਦੱਸਿਆ ਕਿ ਕਾਰੇ ਕੋਈ ਪੁਰਾਣੀ ਸਿਫਤੀ ਸਮੇਂ ਦੱਸੀ ਕਿ ਜਿੱਥੇ ਨਕੂਪ ਸਨ।

ਉਪਰੋਕਤ ਦਰਜ ਵਿਦਿਆਰਥੀ ਵੱਲੋਂ ਕੀਤੀ ਗਈ ਗਲਤੀ ਨੂੰ ਸਮੁੱਚੀ ਪ੍ਰੀਖਿਆ ਦੌਰਾਨ ਕੀਤੀ ਗਈ ਗਲਤੀ ਨਹੀਂ ਮੰਨਿਆ ਜਾ ਸਕਦਾ ਹੈ।

ਇਕਾਈ ਅਨੁਸਾਰ ਗਲਤੀ ਦਰਜ ਕਰਨ ਦਾ ਕਾਰਨ ਇਹ ਹੈ।

ਸਰਕਾਰ ਦੇ ਆਦੇਸ਼ ਅਨੁਸਾਰ ਵਿਦਿਆਰਥੀਆਂ ਦੇ ਪੇਪਰ ਚੈਕ ਕਰਨ ਦੀ ਜ਼ਿੰਮੇਵਾਰੀ ਕਾਲਜ ਦੇ ਅਧਿਆਪਕਾਂ ਨੂੰ ਦਿੱਤੀ ਗਈ ਸੀ। ਵਿਦਿਆਰਥੀਆਂ ਦੀ ਗਿਣਤੀ ਜ਼ਿਆਦਾ ਹੋਣ ਕਾਰਨ ਅਧਿਆਪਕਾਂ ਨੂੰ ਪੇਪਰ ਚੈਕ ਕਰਨ ਲਈ ਸਮਾਂ ਬਹੁਤ ਘੱਟ ਦਿੱਤਾ ਗਿਆ ਸੀ।

ਇਸ ਘਟਨਾ ਦੀ ਪੂਰੀ ਜ਼ਿੰਮੇਵਾਰੀ ਮੇਰੀ ਹੈ ਅਤੇ ਦੋਸ਼ੀ ਵੀ ਮੈਂ ਹੀ ਹਾਂ। ਇਸ ਲਈ ਮੈਨੂੰ ਜੋ ਵੀ ਸਜ਼ਾ ਦਿੱਤੀ ਜਾਵੇ ਮੈਨੂੰ ਮਨਜ਼ੂਰ ਹੋਵੇਗੀ।

ਧੰਨਵਾਦ ਸਹਿਤ

ਤੁਹਾਡਾ ਵਿਸ਼ਵਾਸ ਪਾਤਰ

9-1-2020

J

①

ਸ. ਮਨਿੰਨਦਰ ਸਿੰਘ, ਮੌਜੂਦਾ ਕਲਰਕ, ਜੋ ਕਿ ਸੀ. ਜੀ. ਸੈਲ ਦੀ ਵੀ ਡਿਉਟੀ ਨਿਭਾ ਰਿਹਾ ਹੰ। Dr: 4/8/2020

ਸਪੁੱਤਰ ਸ. ਦਵਿੰਦਰ ਸਿੰਘ, ਵਾਸੀ #No: 77, ਕੋਟ ਮਿਤਸਿੰਘ, ਤਰਨ ਤਾਰਨ ਰੋਡ, ਅੰਮ੍ਰਿਤਸਰ।

Mobile: 6280001429.

ਮੈਂ ਮਹਾਰਾਜ ਨੂੰ ਹਜਰ ਨਾਜਰ ਜਾਣ ਕੇ ਸਹੀ ਬਿਆਨ ਕਰਾਂਗਾਂ।

ਮੈਂ ਸ. ਕੰਵਲਜੀਤ ਸਿੰਘ ਤੋਂ ਪਬਲੀਕੇਸ਼ਨ ਦਾ ਸਾਰਾ ਹੈਡਿੰਗ ਅਤੇ ਟੇਕਿੰਗ ਓਵਰ 21/05/2020 ਨੂੰ ਪ੍ਰਾਪਤ ਕੀਤਾ। ਮੈਂ 2007 ਵਿਚ, ਅਪ੍ਰੈਲ ਦੇ ਮਹੀਨੇ ਵਿਚ ਇਸ ਸੰਸਥਾ ਨੂੰ ਜੁਆਇਨ ਕੀਤਾ। ਸਭ ਤੋਂ ਪਹਿਲਾ ਮੈਂ ਸ਼ਹੀਦਾਂ ਸਾਹਿਬ ਲਗਭਗ 1 ਸਾਲ ਕੰਮ ਕੀਤਾ, ਉਸਤੋਂ ਉਪਰੰਤ ਬਚੌਰ ਹੈਲਪਰ, ਗੋਲਡਨ ਆਫਸੈਟ ਪ੍ਰੈਸ ਵਿੱਚ 2.5 ਸਾਲ, ਉਪਰੰਤ ਮੇਰੀ ਤਬਦੀਲੀ 2011-12, 2012-2013, ਬਤੌਰ ਹੈਲਪਰ। 2013-14 ਤੋਂ ਲੈ ਕੇ 2017-18 ਤੱਕ ਗੁ: ਪ੍ਰਿੰਤਿੰਗ ਪ੍ਰੈਸ, ਬਤੌਰ ਹੈਲਪਰ। 2018-19, 2019-2020 ਪਬਲੀਕੇਸ਼ਨ ਵਿਭਾਗ ਵਿੱਚ ਕੰਮ ਕੀਤਾ। ਪਬਲੀਕੇਸ਼ਨ ਵਿੱਚ ਮੇਰਾ ਕੰਮ ਪੋਸਟਿੰਗ ਕਰਨੀ ਅਤੇ ਆਡਿਟ ਕਰਾਉਂਣਾ ਜੋ ਕਿ ਉਸ ਸਮੇਂ ਦੇ ਸੁਪਰਵਾਈਜ਼ਰ ਸ. ਨਰਿੰਦਰ ਸਿੰਘ ਅਤੇ ਮੀਤ-ਸੱਕਤਰ ਸ. ਗੁਰਬਚਨ ਸਿੰਘ ਜੀ ਨੇ ਆਡਿਟ ਕਰਾਉਂਣ ਦੀ ਡਿਉਟੀ ਲਗਾਈ ਸੀ। ਮੇਰੇ ਹੁੰਦੇ 2018-19 ਵਿੱਚ 2014-15 ਦਾ ਆਡਿਟ ਹੋਇਆ ਅਤੇ 2019-2020 ਵਿੱਚ 2015-16 ਦਾ ਆਡਿਟ ਹੋਇਆ।

ਜੋ ਕਿ ਇਹ ਆਡਿਟ 5 ਸਾਲ ਬਾਦ ਹੋਇਆ। ਘੱਟ ਤੋਂ ਘੱਟ ਪ੍ਰੀ-ਆਡਿਟ ਹਰ ਸਾਲ 31/3। ਤੱਕ ਹੋ ਜਾਣਾ ਚਾਹੀਦਾ ਹੈ। ਅਸੀਂ ਆਪਣੀ ਬੁੱਕਸ, ਲੈਜਰ, ਬਿੱਲ-ਬੁੱਕਸ ਅਤੇ ਸਟੋਰ ਰਸੀਦ ਸ੍ਰ. ਪ੍ਰ. ਕ. ਦੇ ਆਡਿਟ ਬ੍ਰਾਂਚ ਨੂੰ ਸਬਮਿਟ ਕਰ ਆਉਂਦੇ ਸੀ। ਇਸ ਆਡਿਟਾਂ ਦੇ ਹੁੰਦਿਆਂ ਫਿਜ਼ਿਕਲ ਵੈਰੀਫਿਕੇਸ਼ਨ ਨਹੀਂ ਹੋਇਆਂ, ਕੇਵਲ ਲੈਜਰ, ਤੇ ਬਿਲ-ਬੁਕਸ ਦਾ ਮਿਲਾਨ ਕੀਤਾ ਜਾਂਦਾ ਹੈ। ਜੋ ਮੰਗ ਜਾਂ ਡਿਮਾਂਡ ਗੁਰਦੁਆਰਿਆਂ ਵਲੋਂ ਜਾਂ ਸੰਗਤਾਂ ਵਲੋਂ ਆਉਂਦੀ ਹੈ ਜਿਸਦੇ ਅਧਾਰ ਤੇ ਪ੍ਰ. ਕਮੇਟੀ ਆਗਿਆ ਪਾਵਨ ਸਰੂਪਾਂ ਨੂੰ ਦੇਣ ਦੀ ਕਰਦੀ ਹੈ, ਉਸਦੇ ਅਧਾਰ ਤੇ ਹੀ ਪਾਵਨ ਸਰੂਪ, ਸਟੋਰ ਵਿੱਚ ਦਿੱਤੇ ਜਾਂਦੇ ਹਨ। ਤੇ ਇਹ ਮੰਗ ਪੱਤਰ ਉੱਥੋਂ ਦੇ ਦਲਬੀਰ ਸਿੰਘ-ਹੈਲਪਰ ਦੇ ਕੋਲ ਜਮਾ ਹੁੰਦੇ ਹਨ, ਜੋ ਕਿ ਇਕੱਲੇ-ਇਕੱਲੇ ਸਰੂਪ ਦੀ ਹੁੰਦੀ ਹੈ। ਅਤੇ ਜੋ ਸਾਮੂਹਿਕ ਗੁਰੂ ਜੀ ਦੇ ਸਰੂਪਾਂ ਦੀ ਮੰਗ ਹੁੰਦੀ ਹੈ, ਉਹ ਸਟੋਰ-ਕੀਪਰ ਕੋਲ, ਜੋ ਕਿ sec-85 ਅਤੇ 87, ਸਿੱਖ ਗੁ: ਐਕਟ 1925, ਹੁੰਦੀ ਹੈ। ਅਤੇ ਇਹਨਾਂ ਦਾ ਮਿਲਾਨ ਲੈਜਰਾਂ ਨਾਲ ਅਤੇ ਬਿਲ-ਬੁੱਕਾਂ ਨਾਲ ਆਡਿਟਰ ਨਹੀਂ ਕਰਦਾ। ਜਿਸ ਸਮੇਂ 21/05/2020 ਨੂੰ ਮੈਂ ਚਾਰਜ, ਸ. ਕੰਵਲਜੀਤ ਸਿੰਘ ਤੋਂ ਲਿਆ, ਜੋ ਕਿ ਗੁ: ਇੰਸਪੈਕਟਰ ਸੁਰਜੀਤ ਸਿੰਘ ਅਤੇ ਸਰਬਜੀਤ ਸਿੰਘ ਪੱਟੀ ਦੀ ਹਾਜਰੀ ਵਿੱਚ ਲਿਆ ਸੀ, 2016-17 ਤੋਂ ਲੈ ਕੇ 2019-2020 ਤੱਕ ਇੰਨਪੈਕਟਰ ਸਾਹਿਬ ਨੇ ਲੈਜਰਾਂ ਦੀ ਪੋਸਟਿੰਗ ਅਤੇ ਲੈਜਰਾਂ ਦੇ ਜੋੜ ਚੈਕ ਕਰਕੇ ਭਾਈ ਕੰਵਲਜੀਤ ਸਿੰਘ ਦੇ ਨਾਲ ਪੂਰਾ ਮਿਲਾਨ

③

ਕਰਕੇ ਤਾਂ ਹੀ ਹਜਰ ਮਟੋਕ ਦਾ ਚਾਰਜ ਮੈਨੂੰ ਦਿੱਤਾ। 2015-16 ਦੀ ਬੈਲੈਂਸ-ਸ਼ੀਟ ਨੂੰ ਇਨਸਪੈਟਰ ਸਰਬਜੀਤ ਸਿੰਘ ਅਤੇ ਸੁਰਜੀਤ ਸਿੰਘ ਜੀ ਨੇ ਆਡਿਟ ਬ੍ਰਾਂਚ ਤੋਂ, 2015-16 ਦੀ ਆਡਿਟ ਬੈਲੈਂਸ-ਸ਼ੀਟ ਲੈ ਕੇ ਅਤੇ 2016-17 ਦੇ ਚਲ ਰਹੇ ਆਡਿਟ ਤੋਂ ਪਾਵਨ ਸਰੂਪਾਂ ਦੇ ਪ੍ਰੀ-ਆਡਿਟ ਬੈਲੈਂਸ ਕੱਢ ਕੇ 2019-2020 ਦਾ ਇਸ ਅਧਾਰ ਤੇ ਬੈਲੈਂਸ ਦਾ ਮਿਲਾਨ ਕੀਤਾ ਸੀ। ਜੋ ਆਡਿਟਰ ਦੀ ਰਿਪੋਰਟ ਦੇ ਉਬਜੈਕਸ਼ਨ ਸੀ, ਉਹ ਮੈਂਨੂੰ ਨਹੀਂ ਮਿਲੇ ਕਿਉਂਕਿ ਮੈਂ ਚਾਰਜ ਹੀ 21/05/2020 ਨੂੰ ਪ੍ਰਾਪਤ ਕੀਤਾ ਸੀ। ਉੱਚ ਅਧਿਕਾਰੀਆਂ ਵਲੋਂ ਆਡਿਟਰ ਦੀ ਰਿਪੋਰਟ ਮੇਰੇ ਤੱਕ ਨਹੀਂ ਭੇਜੇ ਗਈ। ਤੇ ਨਾ ਹੀ ਸ਼ਕੰਵਲਜੀਤ ਸਿੰਘ ਦੇ ਕੱਚੀ ਪੈਂਸਿਲ ਦੀ ਇੰਭਰਾਜ ਨੂੰ ਛੇੜਿਆ। ~~ਤੇ ਨਾ ਹੀ ਛੇੜ~~ ਅਸਲੀ. ~~ਅਸੀ~~ 2014-15 ਅਤੇ 2015-16 ਦੇ ਉਪਨਿੰਗ ਅਤੇ ਕਲੋਸਿੰਗ ਬੈਲੈਂਸ ਆਡਿਟ ਬ੍ਰਾਂਚ ਦੇ ਕਹਿਣ ਦੇ ਅਨੁਸਾਰ, ਜਤਿੰਦਰ ਪਾਲ ਸਿੰਘ - ਆਡਿਟ ਆਕਾਊਂਟੈਟ ਅਤੇ ਸ. ਕੰਵਲਜੀਤ ਸਿੰਘ ਅਤੇ ਸੁਪਰਵਾਈਜਰ ਨਰਿੰਦਰ ਸਿੰਘ ਦੇ ਕਹਿਣ ਤੇ ਬੈਲੈਂਸ ਠੀਕ ਕੀਤੇ ਸਨ। ਸਾਲ 2014-15 ~~ਦੀ ਲੈਜਰ~~ ਪੰਨਾ ਨੰ: 73 (Ex①) ਤੇ ਜੋ ~~ਲ~~ ਲੈਂਡ ਤੇ ਲੈਂਟਰੀ 17.11.2014 ਨੂੰ 150 ਪਾਵਨ ਸਰੂਪ ਦੀ ਕੀਤੀ ਗਈ ਹੈ ਉਹ ਮੇਰੇ ਉਪਨਿੰਗ ਅਤੇ ਕਲੋਜਿੰਗ ਬੈਲੈਂਸ ਕੱਢਣ ਤੋਂ ਪਹਿਲਾਂ ਦੀ ਹੈ। 2019-2020 ਅਤੇ 2018-2019 ਵਿੱਚ ਵੀ ਭਾਈ ਕੰਵਲਜੀਤ ਸਿੰਘ ਨੇ ਦੂਜੇ ਸਿੰਘਾਂ ਦੀ ਮਦਦ ਨਾਲ ਲੈਜਰ

(4)

ਮੇਨਟੇਨ ਕੀਤੀਆਂ ਕਿਉਂਕਿ ਕੁਝ ਘਰੇਲੂ ਪਰੇਸ਼ਾਨੀਆਂ ਤੇ ਮਾਨਸਿਕ ਪਰੇਸ਼ਾਨੀਆਂ ਕਰਕੇ ਦੂਜੀਆਂ ਦੀ ਮਦਦ ਲੈ ਲੈਂਦਾ ਸੀ ਅਤੇ ਕਈ ਵਾਰ ਇਕੱਲਾ ਬੈਠਾ ਰੋਂਦਾ ਰਹਿੰਦਾ ਸੀ।

[signature] 4/8/20

5/8/2020

Typed 14.8.20

(1)

14/08/2020

ਸ. ਸਤਿਦੇਵ ਸਿੰਘ, ਮੋਹਿੰਦਰਾ ਰਫ਼ਲਰ, ਸਤੇ ਸੀ. ਸੀ. ਐਫ/ ਸਪੁੱਤਰ ਸ. ਰਵਿੰਦਰ ਸਿੰਘ, ਹਾਸੀ #No: 77, ਰੋਟ ਸਿਤਸਿੰਘ, ਤਰਨ ਤਾਰਨ ਰੋਡ, ਅੰਮ੍ਰਿਤਸਰ।

ਸਾਲ 2012 ਵਿੱਚ ਜਦ ਮੈਂ publication ਵਿਭਾਗ ਵਿੱਚ ਸਾਇਸਾ, ਉੱਦੋਂ ਮੇਰੇ ਕੋਲ ਸ. Jaspinder Singh ਬਤੌਰ CGL ਸਾਏ ਸੀ, publication ਵਿਭਾਗ ਵਿੱਚ। ਉਸ ਸਮੇਂ ਉਹਨਾਂ ਨੂੰ literature ਦਾ ਜਾਰਜ ਕੈਰ ਕਈ ਰੋਜ਼ਿਸਾ ਗਿਸਾ ਸੀ। ਉਸ ਸਮੇਂ literature ਦੇ ਸਟੋਰ ਦੀ ਜ਼ਿੰਮੇਵਾਰੀ ਸੀਬਤੀ, ਗਿਣਤੀ ਕਰਕੇ ਹੋਰ ਲੋਕਾਂ ਸੀ। Jaspinder Singh ਦੇਖੇ ਪੁਸ਼ਿਸਾ ਗਿਸਾ, literature ਦੇ ਹਾਰਡ-ਪਾਟ ਕਾਰੇ। ਤਾਂ ਆਈ ਕੈਦਰਨੀਤ ਸਿੰਘ ਸਤੇ ਸ. ਸੁਖਦੇਤ ਸਿੰਘ ਕੋਲ literature, ਜੋ ਦਿਰ ਗਿਸਾ ਸੀ, ਉਸਦਾ ਕੋਸ਼ ਪਿਸਾ ਮੈਪਸਾ ਸੀ। ਉਸ ਸਮੇਂ literature ਦੇ Bill ਰਟਵਾਏ ਗਏ ਤੇ ਸਟੋਰ ਨੂੰ ਪੂਰਾ ਕੀਤਾ ਗਿਸਾ ਤੇ ਠੇਕੇਦਾਰ ਕੋਲੋਂ, ਕਈ unbinded literature ਕੈਦਰ ਕਾਰੀ ਸੀ, ਉਹ ਦੀ complete ਕੀਤਾ ਗਿਸਾ ਤੇ unbind ਕਾਤੇ ਗਸ ਸੀਪੀਸੀ ਦੇ ਕਾਤੇ ਵਿਚ ਜਸਾ ਕਰ ਦਿੱਤੀ ਗਈ। ਇਹ ਸਾਰਾ ਕਾਰਜ 1½ - 2 ਸਾਲਾਂ ਵਿੱਚ ਪੂਰਾ ਮੈਪਸਾ ਸੀ। ਇਸਤੋਂ ਕਾਰ, ਸਾਰੀ ਕਤਾਈਆਂ ਗੁਰਮਾਰ printing Press ਵਿੱਚ ਤੋ ਗਈ ਸੀ।

93

ਸਾਲ 2018-19 ਵਿਚ, ਦਾਸ ਦੀ publication ਵਿਭਾਗ ਵਿੱਚ, ਤਬਦੀਲੀ ਬਤੌਰ ਹੈਲਪਰ ਹੋਈ ਸੀ। ਸੁਪਰਵਾਈਜ਼ਰ Narinder Singh ਅਤੇ ਮੀਤ-ਸਕੱਤਰ ਗੁਰਬਚਨ ਸਿੰਘ ਨੇ ਦਾਸ ਦੀ ਡਿਊਟੀ ਫਿਰ literature store ਅਤੇ ਬਰਾਇਆ ਆਡਿਟ ਕਰਨ ਤੇ ਲਗਾ ਦਿੱਤੀ, ਜੁਬਾਨੀ ਆਦੇਸ਼ ਅਨੁਸਾਰ। ਦਾਸ ਅਪਣੀ ਡਿਊਟੀ, CGL ਕਾਲ ਬਤੌਰ ਹੈਲਪਰ, store ਵਿਖੇ ਕਰ ਰਿਹਾ ਸੀ ਅਤੇ 2020 ਵਿਚ ਹੈਲਪਰ ਤੋਂ, ਦਾਸ ਨੂੰ ਕਲਰਕ promote ਕੀਤਾ ਗਿਆ। ਦਾਸ ਦੇ ਨਾਲ ਸ. ਹਰਪ੍ਰੀਤ ਸਿੰਘ ਵੀ promote ਹੋਏ। ਸਾਨੂੰ ਇਹ ਕਿਹਾ ਗਿਆ ਕਿ ਭਾਈ ਹਰਪ੍ਰੀਤ ਸਿੰਘ ਨੂੰ, ਪਾਵਨ ਸਰੂਪਾਂ ਦਾ ਚਾਰਜ ਅਤੇ ਦਾਸ ਨੂੰ literature ਦਾ ਚਾਰਜ ਦਿੱਤਾ ਜਾਵੇਗਾ।

ਕੰਵਲਜੀਤ ਸਿੰਘ ਦੀ ਸੇਵਾ ਮੁਕਤੀ ਨੇੜੇ ਹੋਣ ਕਰਕੇ, 2016-17 ਤੋਂ ਲੈ ਕੇ 2019-2020 ਤੱਕ ਦਾ ਪਾਵਨ ਸਰੂਪਾਂ ਦਾ pre-audit ਕਰਵਾਉਂਣ ਲਈ ਦਫਤਰ ਨੇ ਚਿੱਠੀ ਕੱਢੀ ਅਤੇ ਗੁਰਦੁਆਰਾ ਇੰਸਪੈਟਰ ਦੀ ਹਜਰੀ ਵਿੱਚ ਚਾਰਜ (ਪਾਵਨ ਸਰੂਪਾਂ ਦਾ) ਦੇਣ ਲਈ ਚਿੱਠੀ ਕੱਢੀ ਗਈ। ਗੁਰਦੁਆਰਾ ਇੰਸਪੈਟਰ ਦੀ ਹਜਰੀ ਵਿੱਚ ਪਾਵਨ ਸਰੂਪਾਂ ਦੀ ਗਿਣਤੀ ਅਤੇ ਲੈਜਰਾਂ ਦੇ ਜੋੜ ਦਾ ਮਿਲਾਨ ਕੀਤਾ ਗਿਆ।

[signature]

ਉਸ ਸਮੇਂ ਪਾਣੀ ਸਤੁਪ ਦਸੰਬਰਮਾਨ ਸਰਾਜ -175/180 ਦੇ ਕਰੀਬ ਪੱਟ ਪਾਏ ਗਏ। ਤੇ ਸਾਰੇ ਸਰੀਰ ਵਿੱਚ lock down ਹੋਣ ਕਰਕੇ, ਇਹ ਕਾਰਵਾਈ ਇੱਥੇ ਹੀ ਬੰਦ ਹੋ ਗਈ। Lock down ਕਰਕੇ routine ਵਿਚ 15 ਮਈ ਤੋਂ ਦਫਤਰ ਫੈਸਲਾ ਸੁਣੇ ਮੈਮਸਾਹ ਜਾਰ ਕਾਰਵਾਈ ਇਨਕੈਮਰ ਦੁਸਾਰ ਸਾ ਕੇ, ਭਾਈ ਤਾਕੀ ਸਿੰਘ ਨੂੰ ਪਾਣੀ ਸਤੁਪਾਂ ਦਾ ਸਾਰਾ ਦੇਣ ਲੱਗੇ, ਉਸ ਸਮੇਂ ਪਾਣੀ ਸਤੁਪਾ ਦਸੰਬਰਮਾਨ ਸਰਾਜ, ਫਿਸਟ ਸੁਣ ਮੁਤਾਬਿਕ 125 (ਕਰੀਬਨ) ਪੱਟ ਪਾਏ ਗਏ। ਉਸ ਸਮੇਂ ਰਾਸ ਨੇ ਇਹ ਗੱਲ ਕਹੀ ਕਿ ਕੱਲ ਪਤਿਆਂ ਪਾਣੀ ਸਤੁਪ ਗਿਣੇ ਸੀ ਤਾਂ 175/180 ਦੇ ਕਰੀਬ ਸੀ, ਪਰ ਹੁਣ ਪਾਣੀ ਸਤੁਪਾਂ ਦੀ ਗਿਣਤੀ ਦਾ ਫਰਕ ਕਿਵੇਂ ਪੈ ਗਿਆ। ਸਮੀਂ ਸਾਬਿਰ ਇਸ ਤੁਰੰਤੇ ਵਿੱਚ ਦੀ ਸੀ ਕਿ, 57 ਪਾਣੀ ਸਤੁਪ suspense ਖਾਤੇ ਹਾਕੇ, ਵਿੱਚ add ਕੋਏ ਹਨ ਕਿ ਨਹੀਂ ਕੋਕਿਨ ਕੱਲ ਮੈਂ ਦੇਖਣ ਲੈਣਗੇ ਦਾ ਕੋਰੇ ਕੈਰ ਕੀਤਾ, ਤਾਂ 57 ਪਾਣੀ ਸਤੁਪਾਂ ਦਾ ਕੋਈ ਤੁਰੰਤਾ ਨਹੀਂ ਸੀ। ਮੈਂ ਸ. ਕੈਦਸਕੀਤ ਸਿੰਘ ਨੂੰ ਪੱਤ/SMR ਕੀ 50 ਪਾਣੀ ਸਤੁਪਾਂ ਬਾਰੇ ਕਿ ਇਸ ਗਿਣਤੀ ਦਾ ਸ ਦਫਤਰ ਕਿਸ ਨੂੰ ਹਨ ਪੈ ਗਿਆ ਹੈ ਤਾਂ ਉਸਨੇ ਮੈਨੂੰ ਇਹ ਕਿਹਾ ਕਿ ਮੈਂ ਮਿਲਕੇ ਕੀ ਦੱਸਾਂਗਾ।

ਦਾਸ ਨੇ ਅਗਲੇ ਦਿਨ ਆ ਕੇ ਠੇਕੇਦਾਰ ਕੁਲਵੰਤ ਸਿੰਘ ਨੂੰ unbind ਆਤੇ ਜੋ 450 ਪਾਵਨ ਸਰੂਪ ਲੈਣਜੋਗ ਸੀ, ਉਸਦੇ ਬਾਰੇ ਪੁੱਛਿਆ ਤਾਂ ਉਸਦਾ ਠੀਕ ਜਵਾਬ ਨਹੀਂ ਮਿਲਿਆ ਉਸਤੋਂ। ਉਸਨੇ ਕਿਹਾ ਕਿ ਉਹ ਆਪਣੀ diary ਚੈਕ ਕਰਕੇ ਦੱਸੇਗਾ। ਮੈਨੂੰ ਸ਼ੱਕ ਤੋ ਗਿਆ ਕਿ ਕੁਝ ਗੜਬੜ ਹੈ ਇਸ ਵਿੱਚ।

ਮੈਂ ਦੁਬਾਰਾ ਕੇਵਲਜੀਤ ਸਿੰਘ ਨੂੰ ਪੱਛਿਆ ਤਾਂ ਉਸਨੇ ਇਹ ਕਿਹਾ ਕਿ 50 ਪਾਵਨ ਸਰੂਪ ਤਿਆਰ ਹੋ ਕੇ ਆ ਗਏ ਸਨ ਸਟੋਰ ਵਿੱਚ ਲੇਕਿਨ ਮੈਂ ਉਸਦੀ receipt ਨਹੀਂ ਕੱਟੀ। ਜਦ ਸੱਕਤਰ ਗੁਰਬਚਨ ਸਿੰਘ ਨੇ ਉਸਦੀ ਰਸੀਦ ਕਟਵਾਈ ਤਾਂ ਪਾਵਨ ਸਰੂਪਾਂ ਦੀ ਗਿਣਤੀ ਪਹਿਲੇ ਜਿਤਨੀ ਹੀ ਹੋ ਗਈ। ਉਸ ਸਮੇਂ ਭਾਈ ਹਰਪ੍ਰੀਤ ਸਿੰਘ ਨੇ ਚਾਰਜ ਲੈਣ ਤੋਂ ਮਨਾ ਕਰ ਦਿੱਤਾ। ਤਾਂ ਫੇਰ ਇਹ ਚਾਰਜ ਮੈਨੂੰ ਦੇ ਦਿੱਤਾ ਗਿਆ।

[signature]
14/8/20

Ex (1)

ੴ ਵਾਹਿਗੁਰੂ ਜੀ ਕੀ ਫਤਹ ॥ 73

ਸਟੋਰ ਲੈਜਰ-ਸ਼੍ਰੋਮਣੀ ਗੁਰਦੁਆਰਾ ਪ੍ਰਬੰਧਕ ਕਮੇਟੀ, ਸ੍ਰੀ ਅੰਮ੍ਰਿਤਸਰ

ਮਿਤੀ	ਬਿੱਲ ਨੰ:	ਵੇਰਵਾ	ਗਿਣਤੀ	ਕੀਮਤ ਰੁਪਏ	ਕੀਮਤ ਪੈਸੇ	ਇਸ਼ੂ	ਬਾਕੀ	ਵਾਧੂ ਸਮਾਚਾਰ
		ਪਿਛਲਾ ਬਾਕੀ →	੨੭੫				੨੭੫	
੨੭-੩-੧੫	੨੬੪੮੮	ਸ੍ਰੀ ਤਰਨ ਤਾਰਨ ਵਾਸਤੇ ਕੀਤਾ ਰਵਾਨਾ	ਵੇਖੋ			੨	੨੭੩	
"	੨੬੪੮੮	ਸ੍ਰੀ ਕੁਰੂ ਸਹਿਰ ਲਾਹਿਰ ਬੁਧਿਆਨਾ ਰਾਹਦਾਰੀ				੧	੨੭੨	
੩੦-੩-੧੫	੨੬੪੮੪	ਸ੍ਰੀ ਸਰੀਰ ਪਾਸ ਰਵਾਨਾ ਕੀਤਾ ਅੰਮ੍ਰਿਤਸਰ				੪	੨੬੮	
੩੧-੩-੧੫	੨੬੪੭੨	ਸ੍ਰੀ ਕਾਲਿਜ ਅਸਥਾਨ ਨਾਲ ਭਾਈਚਾਰਾ ਸ੍ਰੀਮਾਨ				੨	੨੬੬	
"	੨੬੪੮੧	ਪੁਰਾਣਾ ਪੁਰਜਾ ਪੁਰਜਾ ਦੇ ਕੁਲ ਸ੍ਰੀ ਭਾਰਤਵਰਤੀਮ				੧੫	੨੫੧	
੧੭-੧੧-੧੪	੪੨੨੬	ਕਵਰੇਤ/ਸਿਆ ਸਿਵਰ ਨਾ ਪਾਇਨ ਸਮਰਥ ਸਮਰਥ ਪੈਸਾ: ੨੪ ੪੭੬੫-੮੮ ਪੈਸਾ: ੧੩-੪	੧੪੦੨	੪	੭੨			
		ਨੋਟ ਨਾਲ ਹੀ ੨੨੦ ਸਿਲਾਈ ਹੋਰ					੪੦੧	
		ਸੀਜ਼ਨ-੬੫ — ੧੬੬ ਜਮਾਂ ਹੋਏ						
		੬੫- ੧੪੭	੨੫	੧੦੦				
		੬੬ - ੧੮੮	੨੫	੧੦੦				
		੬੭- ੨੧੨	੫੦	੧੫੦				
		੬੮ - ੧੪੦	੧੦੦	੯੦੦				
		੬੯ — ੫੨੨	੫੦	੧੫੦				
		੭੦ — ੬੦੧	੧੫੦	੫੦				
		੭੧ - ੫੬੦	੧੫੦	੫੦				
		੭੨ — ੨੮੭	੧੦੦	੧੫੦				
		੭੩ — ੨੪	੧੦੦	੧੫੦				
		(ਜੋੜ-੨੬੦੦ ✓	੫੦	੧੦੪੦				
			੨੦੦					
			੧੫੦					
			੧੦੦					
			੧੦੦					
			੧੫੦					
			੧੦੦					
			੧੫੦					
			੨੦੦੦					
			੧੦੪੯					
			੧੦੪੦					

ਉਧਾਰੀ → ੪੫੧
੨੨੭੫ ੩੦੮੦
੩੩੦੧
ਵਿਕਰੀ → ੨੯੦੦
੪੦੧

(1) ਵ

ਦਫ਼ਤਰ ਡਾਇਰੈਕਟਰ ਸੀ ਵੀ ਡਵੀਜ਼ਨ ਮਿਤੀ 15 8/2020

ਮੈਂ ਹੇਠਾਂ ਲਿਖੇ ਦੀ ਨੂੰ ਹਾਜ਼ਰ ਸਾਕਸ਼ੀ ਕਾਇਮ ਕਰਕੇ ਕੋਰਟ ਵੱਲੋਂ ਪੁੱਛਣ ਤੇ ਮੈਂ ਬੋਲਾਂਗਾ ਕਿ ਬਿਲਕੁਲ ਸਹੀ ਅਤੇ ਸਚ ਬੋਲਾਂਗਾ।

ਮੈਂ ਸ਼੍ਰ: ਸੁਖਦੇਵ ਸਿੰਘ ਤੋਂ ਸਮੁੱਚਾ ਪੂਰਾ ਸਿੱਖ ਉਮਰ 63 ਸਾਲ ਵਿਦਿਆਰ ਜੋਗਾ ਬੀ. ਏ. ਆਨਰਜ਼ ਐਲ ਐਲ ਬੀ. ਸਾਬਕਾ: ਸਰਕਾਰ ਸਰਵੈਂਟ

ਮੈਂ ਹਾਲ ਮੈਂਬਰ ਅੰਮ੍ਰਿਤਸਰ ਇੰਪਰੂਵਮੈਂਟ ਟਰੱਸਟ ਅੰਮ੍ਰਿਤਸਰ ਦਾ ਵਸਨੀਕ ਹਾਂ ਮੈਂ ਵਰ੍ਹੇ ਵੀ ਪਬਲੀਕੇਸ਼ਨ ਡਿਪਾਰਟਮੈਂਟ ਵਜੋਂ ਕਾਮਰਸ ਅਤੇ ਪ੍ਰਿੰਟਿੰਗ ਪ੍ਰੈੱਸ ਦੇ ਡਿਪਾਰਟਮੈਂਟ ਨਾਲ ਵੀ ਰਿਹਾ। ਪਬਲੀਕੇਸ਼ਨ ਡਿਪਾਰਟਮੈਂਟ ਪ੍ਰਧਾਨ ਸ੍ਰੀ. ਗੁ. ਪ੍ਰਬੰਧਕ ਕਮੇਟੀ, ਮੁੱਖ ਸਕੱਤਰ, ਅਤੇ ਸਕੱਤਰ ਪਬਲੀਕੇਸ਼ਨ ਦੀ ਨਿਯੁਕਤੀ ਦੇਖ ਰੇਖ ਹੇਠ ਕੰਮ ਕਰਦਾ ਹੈ। ਜਿਸ ਤੋਂ 19-5-2016 ਦੀ ਪਹਲਾਂ ਮੈਂ ਇਸ ਤੋਂ ਕਾਰਜਕਾਰ ਸਕੱਤਰ ਰਹੀ। 19-5-2016 ਨੂੰ ਜਨਰੱਲ ਹਾਊਸ ਦੀ ਮੀਟਿੰਗ ਜੋ ਮੈਂ ਤਕਰੀਬਨ 12 ਵਜੇ ਮੀਟਿੰਗ ਤੋਂ ਚਲੀ ਗਿਆ ਇਕ ਘਟਨਾ ਬਾਰੇ ਮੈਨੂੰ ਇਕ ਵਜੇ ਦਾ ਵੇਰੀ ਪਤਾ ਲੱਗਾ। ਜਦੋਂ ਇਹ ਘਟਨਾ ਇਕ ਇਕ ਮੀਡੀਆ ਰਾਹੀਂ ਦਾਖਲ ਹੋ। ਮੈਨੂੰ ਇਸਦੇ ਸੀ ਅਧਿਕਾਰੀ ਨੇ ਜਾਂ ਕਰਮਚਾਰੀ ਨੇ ਫੋਨ ਵੀ ਕੀਤਾ। ਜਦੋਂ ਕੋਈ ਘਟਨਾ ਸ੍ਰ: ਸੋ. ਕਮੇਟੀ ਦੇ ਧਿਆਨ ਵਿਚ ਆਵੇ ਤਾਂ ਜਾਂ ਇਸਦੀ ਇਤਲਾਹ ਸਬੰਧਤ ਵਿਭਾਗ ਦੇ ਅਧਿਕਾਰੀ ਪ੍ਰਧਾਨ ਅਤੇ ਮੁੱਖ ਸਕੱਤਰ ਨੂੰ ਹੀ ਦਿੱਤੀ ਜਾਂਦੀ ਹੈ ਪਰੰਤੂ ਮੈਨੂੰ ਇਸ ਘਟਨਾ ਦਾ ਪਤਾ ਮੈਨੂੰ ਕਿਸੇ ਹੋਰ ਜਰੀਏ ਲੱਗਾ ਮੈਂ ਇਸ ਸਬੰਧੀ ਕਿਸੇ ਨੂੰ ਵੀ ਕੁਝ ਨਹੀਂ ਕਿਹਾ ਅਤੇ ਨਾ ਹੀ ਕਿਸੇ ਨੂੰ ਕੋਈ ਹਦਾਇਤ ਕੀਤੀ ਸ੍ਰ: ਜੀਤ ਪ੍ਰਧਾਨ, ਸ੍ਰ ਕੰਵਲ ਸਿੰਘ ਚਾਵਲਾ ਸ੍ਰ ਜੀ: ਜੀਤ ਪ੍ਰਧਾਨ,

(2)

ਸ਼ਬਦ: ਸਵਿਣਾ ਵਿਸ਼ੇਸ਼ਣ ਅਵਿਕਾ, ਤਾ: ਤੁਪ ਕਿਰਿਆ ਸਕੱਤਰ ਅਤੇ
ਸ਼ਬਦ: ਧਰਤਿਵੇਣ ਵਿਸ਼ੇਸ਼ਣ ਸੰਜਾ ਅਤੇ ਤੁਹਾਨੂੰ ਉੱਤੇ ਅੰਕਤ
ਸਾਰ ਸਮਾ ਸਵੇਂ ਵਿਚ ਅਸੀਂ ਤਕਰੀਬਨ 12-1 ਦੇ ਵਰੀਬ ਪਹੀਏ ਦਿਨ
ਸਮੇਂ ਉੱਤੇ ਸਾਡੇ ਸੈਕਰ ਤੇ ਧਰਮਸ਼ੀਲਤਾ ਵਿਖਾਸ ਨੂੰ ਸਾਸਤਰ ਵਿਚ
ਮੁਕਸਾਰੇ ਉੱਤੇ ਸਨਾਂ ਦੀ ਸੈਰ ਬੈਤਾਰ ਕੀਤੀ ਤੇ ਅਤੇ ਫਰਸ
ਦੀ ਪੱਖ ਦੇ ਧਾਰੀ ਦੀ ਸਾਰੀ ਸਾਫ ਕਰਕੇ ਕੀਤੇ ਉੱਤੇ ਸੀ। ਇਸ ਸਮੇਂ
ਪਿੱਛੇ ਦੇ ਤਿੰਨ ਪਰੀਖਾ ਕਾਲਿਜ ਪਏ ਸਨ ਜਿਸ ਵਿਚ ਪਾਣਕ ਸਨਾਂ ਦਿਤੇ
ਕੁਆਲਿਸਾਂ ਦੇ ਵਿਚ ਕੀਤਾਰੇ ਉੱਤੇ ਸੀ। ਅਤੇ ਸੱਚੀ ਕਿਸੇ ਨੇ ਦੀ ਵਿਚ
ਗੱਲ ਸਾਂ ਦੱਸੀ ਕਿ ਕਿਸੇ ਪਾਣਕ ਸਨਾਂ ਦਾ ਸਾਰ ਮੁਕਸਾਰੇ
ਗਏ ਹਨ ਅਤੇ ਕਿਸੇ ਸਨਾਂ ਦਾਖਿਲ ਬਾਰੇ ਦੇ ਪਾਣੀ ਸਾਫ ਮੁਕਸਾਰੇ
ਗਏ ਹਨ। ਅੰਮ੍ਰਿਤ ਵਰਗੇ ਭਾਵੇ ਘਾਰੇ ਪੁੱਛਣ ਤੇ ਸਾਫੀਆਰ ਦੇ ਦੱਸਿਆ
ਕਿ ਇਹ ਸਾਰੀ ਪਾਣੀ ਦਿਹਰੀ ਦੇ ਸਾਫ ਕਾਲਾ ਸਾਫ ਦਾਖਾ ਹੈ।
ਅਤੇ ਇਹਨੂੰ ਕੈਟਰੋਕ ਕਰਨ ਦੇ ਬਦਲੇ ਮੁਸਾਫਰਾਂ ਅਤੇ ਫਾਲਿਹ ਵਿਚਾਰ
ਨੇ ਅਣਵੰਨ ਜਾਣਕ ਕੀਤੇ।

ਸ਼ਬਦ: ਦੀ ਤੁਸੀਂ ਇਹ ਸੋਸਣ ਦੇ ਹੋ ਕਿ ਇਸ ਪ੍ਰਕਾਰ ਦੀ ਅੰਗਰੇਜ਼ੀ ਧਰਤਿਵੇਣ
ਦਾਸਰੇ ਸਿਸੇ ਪਾਣਕ ਸਨਾਂ ਉੱਤੇ ~~ਜੋ ਕਿ ਚੰਗ~~ ਸਿਸਾਰੇ ਕਿ ਪੰਜਾਬ
ਸਾਸਕ ਹੋਵੇ ਅਤੇ ਅੰਮ੍ਰਿਤੀ ਸਾਰਾ ਤੇ ਤਰਾਵੀ ~~ਕਾਰਿਵ~~ ਅੰਗਰੇ
ਧਰਤਿਵੇਣ ਜੀਤਰ ਸਿਸਤੰਭਾਸ ਕਰਨੇ ਚਾਹੀਦੇ ਸਨ?

ਉੱਤਰ - ਇਹ ਠੀਕ ਹੈ ਕਿ ਕਿਤੇ ਕਿਸੇ ਸਮੇਂ ਅਸੁਰ ਅੰਗਰੇਜ਼ੀ ਧਰਤਿਵੇਣ
ਸਧੀਰੀਆਸ ਦੇ ਦਸਤਿਆ ਸਾਫਾ ਹੁਸੀਆ ਸੀ।
ਪਰ ਇਹ ਅਫਸੋ ਸਨਾਂ ਅੰਗਰੇਜ਼ੀ ਧਰਤ ਦੀ ਸਿੱਖਿਆ
ਮੁੱਖ ਸਕੱਤਰ ਅਤੇ ਸਾਰੇਤ ਪਰਸ਼ੀਰੇ ਸਨ ਦੀ ਹੈਟੀ ਹੈ

ਮੈਂ ਕਹੀਂ ਦੇਖੇ ਕਿ ਇਥੇ ਕੋਈ ਕੀ-ਸੀ ਚੀਜ਼ ਦੇ ਕੰਮਰੇ
ਪਏ ਹੋਣ।

ਪ੍ਰ: ਧਨਿਵਾਦ ਸਰ ਅਤੇ ਚਲਗਾਤੀ ਰਾਤ ਤੋਂ ਬਾਅਦ ਸਮਵਾਰ
ਦੇਣੇ ਅਤੇ ਸ਼ੁਰੂ: ਸ਼ੁ: ਪ੍ਰੈ: ਕਸੋਟੀ ਦੇਣੇ. ਕੈਸਰੇ ਤਰਾਕੈਟਰੀਆਂ
ਹਰਾਵਿਤਾਂ ਅਤੇ ਸਾਤ ਦੇ ਕਸੋਂ ਸੇਵਾਰਾ ਭੋਜਣ ਦੀਆਂ ਹਰਾਵਿਤਾਂ
ਵਿਤੀਆਂ ਹਰਦੀਆਂ ਸਨ ਅਤੇ ਸਤੇ ਵੀ ਬਾਕੀ ਹੋਣੇ ਸਨ। ਇਸ ਦੀ
ਨਾ ਸਵਿਕਸਮੀ ਕਾਰੇ ਤੁਸੀਂ ਕੀ ਕਹਿਣਾ ਚਾਹੋਗੇ?

ਉਤਰ:- ਸਵਿਧਾਨ ਸਭਾ ਦੀ ਸਤਾ ਹੋਣ ਤੋਂ ਬਾਅਦ ਕਿਸੇ ਵਾਸ਼ਤੇ
ਕਾਨੂੰਨ ਦੀ ਸਿਰਜਣਾ ਮੁੱਖ ਕਰਕੇ ਅੰਬੇਦਕਰ ਜੀ ਦੀ
ਤੇਖੀ ਤੇ ਟਿਕ ਗਈ ਕਿਉਂਕਿ ਹੀ ਉਹ ਸਭਾ ਦੇ ਨੇਤਾ ਸਨ। ਪਰ ਸਵੇਂ
ਮੁਕਤ ਕੈਬਿਨਟ ਸਭਾ ਸਭੀ ਸਭਾ ਸਭਾ ਸਭਾ ਤੋਂ
ਪੁੱਛਿਆ ਗਿਆ ਕਿ ਅਸਾਂ ਤੁਸੀਂ ਮੌਕੀ ਪਟਨਾ ਜਾ ਰਹੇ ਹੋ,
ਕਿਸ ਦਿਨ ਸਾਡੇ ਸਭਾ ਸਭਾ ਨੇ ਇਹ ਸੁਝਾਅ ਦਿੱਤਾ ਕੀ
ਕਿ ਅੱਗੇ ਤੁਸੀਂ ਮੌਕੀ ਪਟਨਾ ਹੋਵਣ ਦੇ ਸਭੀ ਕੈਬਿਨ ਕੈਬਿਨ ਤੇ
ਯਥਾਸੰਵੇਦਨ ਵਿਕਾਸ ਦਿਵਸ ਹਾਜ਼ਿਰ ਹੋਣਾ, ਸਮੇਂ ਦ
ਸੰਸਦ ਅਤੇ ਸਪੈਸੀਕਰ ਇੰਟਰੈਕਟ ਲਾਏ ਜਾਣ। ਇਕ
ਪਰਿਭੇਦਾਰ ਅਤੇ ਇਕ ਸੈਦਾਰਥ 8-8 ਘੰਟੇ ਦੀ ਡਿਊਟੀ
ਪਰ 24 ਘੰਟੇ ਸਰਕ ਰਹਿਣ, ਮੈਂਨੂੰ ਲਗੀ ਸਾਇਕਾਲੀ
ਕਿ ਇਥੇ ਰਹਿਣ ਦੀ ਜਰੂਰ ਕੋਈ ਲੋ ਨਾ ਲਗੀ।
ਤਕਰਾਰੇ ਹੋਣ ਨਾਲ ਸੰਵਿਧਾਨ ਸਭਾ ਵਿਸ਼ਾਲ ਦਰਸ਼ੇ
ਅਧਿਕਾਰੀਆਂ ਇਹ ਮੈਂ ਸਮਾਪਤ ਨਹੀਂ ਕੀ।
ਕਿਉਂਕਿ ਇਹ ਪੁਰੀਤ ਕਾਜ ਪੁਰਾਣ ਅਤੇ ਮੁੱਖ ਕਰਕੇ ਰਹਿਣਾ।

(५)

ਪ੍ਰ: ਕੀ ਉਸ ਨਮੇਂ ਮਿੰਘ ਸਾਹਿਬ ਸਥੇਰਾਰ ਨੂੰ ਅਕਾਸ਼ ਤਖਤ ਸਾਹਿਬ, ਅਤੇ ਹੱਡ ਗ੍ਰੰਥੀ ਨੂੰ ਰਾਖਾਰ ਸਾਹਿਬ ਦਾ ਪਹੁੰਚਣਾ ਜਰੂਰੀ ਨਹੀਂ ਸੀ?

ਉ- ਅਸਿਹੇ ਸਮੇਂ ਸਥੇਰਾਰ ਸਾਹਿਬਾਨ ਦਾ ਪਹੁੰਚਣਾ, ਨੁਕਸਾਨੇ ਗਏ ਸਰੂਪਾਂ ਦੀ ਜੇਹਾ ਸੰਭਾਲ ਕਰਨਾ ਅਤੇ ਪਸਚਾਤਾਪ ਦੀ ਅਰਦਾਸ ਕਰਵਾਉਣਾ ਜਰੂਰੀ ਹੈ ਪਰ ਉਹ ਕਿਉਂ ਨਹੀਂ ਪਹੁੰਚੇ ਇਸਦਾ ਮੈਨੂੰ ਕੋਈ ਗਿਆਨ ਨਹੀਂ।

ਪ: ਜਦੋਂ ਕਿਸੇ ਵੀ ਵਿਭਾਗ ਵਿਚ ਕੋਈ ਅਣਸੁਖਾਵੀ ਘਟਨਾ ਘਟਦੀ ਹੈ ਤਾਂ ਫੈਰੀ ਤੌਰ ਤੇ ਸਬੰਧਤ ਮਹਿਕਮੇ ਦਾ ਅਧਿਕਾਰੀ ਮੁੱਖ ਸਕੱਤਰ ਅਤੇ ਪ੍ਰਧਾਨ ਨੂੰ ਇਤਲਾਹ ਦਿੰਦਾ ਹੈ ਅੱਗੋਂ ਉਨਾਂ ਦੀ ਜਿੰਮੇਵਾਰੀ ਹੈ ਕਿ ਉਨਾ ਨੇ ਕਿਸਨੂੰ ਇਤਲਾਹ ਦੇਣੀ ਹੈ ਜਾਂ ਕਿਸਨੂੰ ਨਹੀਂ ਦੇਣੀ। ਪ੍ਰੰਤੂ ਇਸ ਦੁਖਦਾਈ ਘਟਨਾ ਦੀ ਖਬਰ ਇਕ ਦਮ ਫੈਲ ਗਈ ਸੀ, ਜੇ ਸਥੇਰਾਰ ਸਾਹਿਬਾਨ ਨੂੰ ਨਹੀਂ ਪਤਾ ਲੱਗਾ ਤਾਂ ਇਤਲਾਹ ਦੇਣ ਦੀ ਜਿੰਮੇਵਾਰੀ ਦੀ ਪ੍ਰਧਾਨ ਅਤੇ ਮੁੱਖ ਸਕੱਤਰ ਦੀ ਹੀ ਹੈ।

ਪ: ਇਸ ਦੁਖਦਾਈ ਘਟਨਾ ਨੂੰ ਛੁਪਾਇਣ ਦੀ ਕੋਸਿਸ ਕਿਉਂ ਕੀਤੀ ਗਈ?

ਉਤਰ - ਇਸ ਦੁਖਦਾਈ ਘਟਨਾ ਨੂੰ ਕਿਉਂ ਛੁਪਾਇਆ ਗਿਆ ਅਤੇ ਪਛਚਾਤਾਪ ਦੀ ਅਰਦਾਸ ਵੀ ਕਿਉਂ ਨਹੀਂ ਕੀਤੀ ਗਈ ਦੇ ਬਾਰੇ ਉਸ ਸਮੇਂ ਦਾ ਪ੍ਰਧਾਨ ਅਤੇ ਮੁੱਖ ਸਕੱਤਰ ਹੀ ਦੱਸ ਸਕਦੇ ਹਨ।

ਮੈਨੂੰ ਕਿਸੇ ਵੀ ਅਧਿਕਾਰੀ ਨੇ ਕਿੰਨੇ ਸਰੂਪ ਸਨ ਉਨਾ ਦੀ ਗਿਣਤੀ ਅਤੇ ਉਨਾਦੇ ਸੀਰੀਅਲ ਨੰਬਰ ਨਹੀਂ ਦੱਸੇ ਪ੍ਰੰਤੂ ਨੁਕਸਾਨੇ ਗਏ ਸਰੂਪਾਂ ਦਾ ਵੇਰਵਾ ਸਟਾਕ ਰਜਿਸਟਰ ਵਿਚ ਤਾਂ ਜਰੂਰ ਦਰਜ ਕੀਤਾ ਹੋਵੇਗਾ।

(5)

ਮੈਂਦੇ ਪੁਰ ਪ੍ਰਧਾਨ ਦੇਸ਼ਾਂਦੇ ਸ਼ਾ: ਪੀਐਚਡ ਕਮੇਟੀ ਨੇ ਇਕ ਸਾਲ ਕਾਟੀ ਰਾ ਸਮਾਨ ਕੀਤਾ। ਕਿਸ ਪਾਸੇ ਸ਼ੁਭਕਾਮ ਮੰਗੇ ਗਏ ਕਿ ਅਧਿਐਪਨ ਦੁਆਰਾ ਸਾ ਕਾਯਮੇ, ਅਤੇ ਭਵਿਖ ਵਿਚ ਪ੍ਰਬੰਧ ਸੁਧਾਰ ਲਈ ਕੀ -ਕੀ ਕਦਮ ਚਾਹੀਦਾ ਹੈ। ਸਿਫਾਰਸ਼ ਮੈਂ ਮੈਂਬਰ ਕੀ ਤੋਂ ਮੰਗਵਾਂ ਵਿਚ ਸ਼ਾ: ਸਾਧਨਾਂ ਨਿਯਮ ਵਿਭਾਗ, ਬਾ: ਕੋਰਸ ਨਿਯਮ ਬਣਾਉਣ, ਸ਼ਾ: ਸਾਧਿਕ ਨਿਯਮ ਸਮਿਤੀ, ਡਾ. ਤੁਧ ਨਿਯਮ ਅਤੇ ਕਾਨੂੰਨੀ ਨਿਯਮ ਸੋਧਾ ਕਰਨ।

ਪ੍ਰ: ਸਭ ਕਮੇਟੀ ਨੇ ਕਿਤੇ-ਕਿਤੇ ਸੁਝਾਅ ਦਿੱਤੇ?

ਉ-1. ਸਭ ਕਮੇਟੀ ਦਾ ਸਾਰੇ ਨੇ ਕਿ ਹੈਮੇ ਤੋਂ ਪੁਰ ਪਧਾਰੀਕਰਨ, ਵਿਭਾਗ ਵਿਚ ਟਾਇਰ ਸੈਂਕਰ, ਸਮੈਸਟਰ ਸੈਂਕਰ ਅਤੇ ਸਮੈਸਟੀਕਰ ਪ੍ਰੀਖਿਆ ਦਾ ਪ੍ਰਬੰਧ ਕੀਤਾ ਜਾਵੇ।

ਉ-2 ਪੀਐਚ.ਡੀ ਦੀ ਡਿਗਰੀ ਲਈ ਰਪ ਪੀਐਚਡ ਤਿੰਨ ਸਮਿਸਟਰ ਲਾਜ਼ਮੀ ਕੀਤੇ ਜਾਵੇ।

3) ਤਿੰਨ ਸੈਮੇਸਟਰਾਂ ਵਿਚ ਅਤੇ ਸਮੈਸਟਰਾਂ, ਸਿਸਟਮੈਟਿਕ ਅਤੇ ਵਿਸ਼ਾ ਸਿਲੇਬਸ ਦੇ ਪਾਠਕ ਸਮੂਹਾਂ ਦੇ ਅੰਤਰਾਂ ਦੀ ਸਿੱਖਿਆ ਸੈਮੇਸਟਰਾਂ ਦੀ ਪੱਧਰੀ ਤਿਮਾਹੀ ਪ੍ਰਣਾਲੀ ਸਾਹਮੇ।

4. ਸਾਰੇ ਯੂਨਿ ਸਾਹਿਬ ਦੇ ਸੁਪਰੀਮਰ ਤਿਆਰ ਕੋਰਸ ਸਮੂਹਾਂ ਦੀ ਸੈਮੇਸਟਰ ਸਟੱਡੀ ਦੇਖਣ ਪ੍ਰਬੰਧ ਕੀਤਾ ਜਾਵੇ।

5. ਸਾਰੇ ਸਟੂਡੈਂਟ ਸਾਹਿਬ ਦੇ ਪਾਠਕ ਸਮੂਹਾਂ ਤੇ ਵਿਸ਼ਾਵਾਂ ਉਪਰ ਤੋਂ ਪਰਾਮਿਤ ਸਾਹਿਬ ਜਿਨੇ ਤੋਂ ਸਮਾ ਤੇ ਤਬਦੀਲ ਕੀਤਾ ਜਾਵੇ।

6. ਸ੍ਰੀ ਗੁਰੂ ਗ੍ਰੰਥ ਸਾਹਿਬ ਜੀ ਅਗਾਰਕ ਦੇ ਵਿਚਾਲ ਸਥਾਪ ਥੀ ਵਿਕੇ ਤੋਂ ਸਗਾ ਤੇ ਤਕਰੀਬਨ ਵੀਤੇ ਸਾਲ

7. ਆਧੁਨਿਕ ਸਹੂਲਤਾਂ ਦਾਲਕਾ ਸਹੇ ਗੁਰੂ ਗ੍ਰੰਥ ਸਾਹਿਬ ਤਰਜ ਪ੍ਰਿਨਟਿਗ ਸਾਏ, ਜਾਏ ਤੋਂ ਵਰ ਸਹੇ ਤਰਜ ਨਾਲੋ ਘਟ ਸਾਂਤਾ ਵਿਚ ਵਿਚਤਿਗ ਨੂੰ ਪੈਂਦੇ ਘੋਟ ਰਾਖੇ ਟਾਇਟ ਸੈਂਕਲ ਸਿਸਟਮ ਸਗਾ ਦੇ ਸ੍ਰੀ ਗੁਰੂ ਗ੍ਰੰਥ ਸਾਹਿਬ ਜੀ ਦੇ ਪਾਵਨ ਸਰੂਪ ਸਾਫੋਕਿਤ ਵੀਤੇ ਸਾਲ।

8. ਚਾਂਦੀਤਿਗ ਦੇ ਤਾਸਤ ਥੀ ਘਰਤ ਕਮੀਸਨ ਨਾਲ ਸਸ, ਸਘ ਕਸੇਟੀ ਨੇ ਸਿਫਾਰਸ ਵੀਤੀ ਜੀ ਕਿ ਸਿਸਟਚੀਤੀ ਵਿਭਾਗ ਪਾਸੋਂ ਸਪਸਟੀਕਰਨ ਮੰਗਿਆ ਸਾਏ ਅਤੇ ਸਾਸਨੀ ਸੁਝਾਅ ਥੀ ਮੰਗੇ ਸਾਏ।

9. ਮੀਤ ਸਕੱਤਰ ਧੰਸ/ਪਬਲੀਕੇਸਨ ਦਾ ਦਫਤਰ ਪਰਿਸਰ ਚੀ ਤਾਂ ਪਬਲੀਕੇਸਨ ਵਿਭਾਗ ਵਿਚ ਹੀ ਰਖਣ ਬਾਰੇ ਵਿਚਾਰ ਸਾਏ। ਮੰਤ੍ਰੀ ਜੀ ਨੇ ਕਹਾ ਕਿ ਵਿਸ਼ਾ ਸਘ ਕਸੇਟੀ ਚੀਸਾਂ ਵਿਚਾਰਸ ਲਿਏ ਜੇਵੀ ਆਕਾਰ ਨੇਵਿਸਾ ਪ੍ਰ ਸਾਂ ਸਗੀ।

ਪ੍ਰਸਤਾਵ

ਪ੍ਰ. ~~ਵਿਚ~~ ਸਿਏਂ ਪ੍ਰਤਿਵਿਚ ਜਸਾਂ ਕੁ 67 ਸਰੂਪਾਂ ਦੇ ਘੱਟ ਤੋਂ ਵਾ ਪਤਾ ਲੈਂਗਾ ਪੈ ਵੀ ਮੈਂਸਾ ਵਿਸਾਂਤੇ ਪਤਿਸਾਂ (2016) ਨੂੰ ਪਾਵਨ ਸਰੂਪਾਂ ਦੇ ਘੱਟ ਤੋਂ ਵਾ ਮਸਲਾ ਕੋਈ ਸਮਸਏ ਆਵਿਸਾ ਪੈ?

ਉਸ - ਮੰਤ੍ਰੀ ਜਸਾਵ ਕੀ ਨੇ।

ਮੀਤ੍ਰਾ ਜਸਾਂ ਵਿਸੇਂ ਪਾਵਨ ਸਰੂਪ ਮੰਗ ਸਸ ਸਾ ਪਾਈ ਚੀਸਾਂ ਧੁਰਾਤਾ ਸਾਰ ਸੁਰਸਸੇ ਸਾਏ ਵਿਚ ਸਿਸਟਚੀ ਸੁੰਸਥਾ ਕਸੇਟੀ ਵਸੇਂ ਦੇ ਮੀਤ੍ਰਾ ਸੀਤੀ: ਮੀਤ ਪ੍ਰਧਾਸ, ਸੁੰਸਥ ਸਕੱਤਰ ਅਤੇ ਵਿਚ ਵਿਸਵਿਚ ਨੇਵੇ ਸੁਸਾਵਤੀਸਰ ਵੇਵਸੀਤ ਸਿੰਘ ਜੀ ਸਸਵਸਾ ਵਿਚ ਆਏ ਵਿਚਸਾਂ ਤੋਂ ਚੀਚਤਾ ਲੈਂਗਿਸਾ

(7)

ਹੈ ਗਿਣਤੀ ਦਾ, ~~ਹੋ ਮੌਨੂੰ~~ 2016 ਤੋਂ ਬਾਅਦ ਮੈਂ ਪ੍ਰਬੰਧਾਂ ਵਿਚ ਅਹੁਦੇਦਾਰ ਨਹੀਂ ਹਾਂ। ਸੀਨੀਅਰ ਸੀਤ ਪ੍ਰਧਾਨ ਦੇ ਰਜਿਦਰ ਸਿੰਘ ਮਹਿਤਾ ਦੇ ਬਿਆਨ ਕਿ ਕਰੂਪ ਪਾਈ ਦੀਆਂ ਬੁਢਾਂ ਨਾਲ ਅਤੇ ਪੀਸ ਸਰੂਪ ਸਾਟ ਸਰਦਟ ਨਾਲ ਲੱਗੀ ਅੱਗ ਨਾਲ ਨੁਕਸਾਨੇ ਗਏ ਹਨ। ਅਤੇ ਵਿਦਾਇਰ ਮੁਲਾਜਮ ਕੇਵਲਸੀਤ ਸਿੰਘ ਦੇ ਦੱਸਣ ਮੁਤਾਬਕ ਇਹ ਗਿਣਤੀ 267 ਹੈ। ਇਸਦੀ ਤਫਦੀਸ ਤੋਂ ਬਾਦ ਹੀ ਪਤਾ ਲੱਗ ਸਕਦਾ ਹੈ ਕਿ ਅਸਲ ਵਿਚ ਕਿੰਨੇ ਸਰੂਪ ਨੁਕਸਾਨੇ ਗਏ ਹਨ ਅਤੇ ਕਿੰਨੇ ਵਿਕਾਰਤ ਵਿਚ ਘੱਟ ਹਨ।

[signature]
15/8/2020

ਪ

(1)

ਮੈਂ ਸਿਵਰਾਜ ਸਿੰਘ, S/O ਸ. ਬਲਦੇਵ ਸਿੰਘ, B-518, ਰਣਜੀਤ ਐਵੀਨਿਊ, ਅਮਿਤਸਰ ਦਾ ਨਿਵਾਸੀ ਹਾਂ। ਮੈਂ ਬਤੌਰ ਮੈਨੇਜਰ, 22-07-20 ਤੋਂ ਪ੍ਰੈਸ ਡਿਪਾਰਟਮੈਂਟ ਵਿੱਚ ਕੰਮ ਕਰ ਰਿਹਾ ਹਾਂ। ਇਸਤੋਂ ਪਹਿਲਾਂ ਮੈਂ ਪਰੀਦ ਵਿਭਾਗ ਵਿੱਚ ਪਰਚੇਜ਼ ਸੁਪਰਵਾਈਜ਼ਰ ਵਜੋਂ ਕੰਮ ਕੀਤਾ ਸੀ (2013 ਫ਼ਰਵਰੀ ਤੋਂ 21 ਜੁਲਾਈ 2020 ਤਕ)

Q1. ਮੈਨੇਜਰ, ਪ੍ਰੈਸ ਡਿਪਾਰਟਮੈਂਟ ਦੀਆਂ ਕੀ ਡਿਊਟੀਆਂ ਹੁੰਦੀਆਂ ਹਨ?

→ ਪ੍ਰੈਸ ਦਾ ਸਮੁੱਚਾ ਪ੍ਰਬੰਧ ਜਿਵੇਂ ਕਿ ਟੈਕਨੀਕਲ ਸਟਾਫ਼ ਤੇ ਮੈਡੀਕਲ ਸਟਾਫ਼ ਦੀ ਦੇਖਰੇਖ ਕਰਨਾ, ਜੋ ਵੀ ਆਦੇਸ਼ ਦਫ਼ਤਰ ਵਲੋਂ ਕਲੈਰੀਕਲ ਡਪਾਈ ਦੇ ਜਾ ਪ੍ਰੈਸ ਮੁਤੱਲਕ ਆਉਂਦੇ ਹਨ ਉਹਨਾਂ ਨੂੰ ਲਾਗੂ ਕਰਾਉਣਾ, ਅਤੇ ਪ੍ਰੈਸ ਦੀ ਜ਼ਰੂਰਤਾ ਪੂਰੀਆ ਕਰਾਉਣਾ।

Q2 ਕੀ ਪ੍ਰੈਸ ਡਿਪਾਰਟਮੈਂਟ SGPC ਦਾ ਹਿੱਸਾ ਹੈ?

ਇਹ ਸ.G.P.C. ਦੀ ਹੀ ਇਕ ਅਦਾਰਾ ਹੈ ਅਤੇ ਇਹ ਕਮੇਟੀ ਵਲੋਂ ਹੀ ਮੈਨੇਜ ਕੀਤਾ ਜਾਂਦਾ ਹੈ।

ਹੋ ਮੈਨੂੰ S.G.P.C ਵਲੋਂ ਆਦੇਸ਼, ਮੈਨੇਜਰ ਦੇ ਪ੍ਰਬੰਧ ਦਾ ਆਦੇਸ਼ ਲਿਖਤ ਰੂਪ ਵਿੱਚ ਮਿਲਿਆ ਹੋਇਆ ਹੈ।

ਪ੍ਰਬੰਧ ਸਕੀਮ S.G.P.C ਦੇ ਕਰਮਚਾਰੀਆਂ ਅਤੇ ਪ੍ਰੈਸ ਦੇ ਕਰਮਚਾਰੀਆਂ ਦੀ ਇੱਕੋ ਹੀ ਹੈ।

ਜੋ ਸਰਵਿਸ ਰੂਲਸ S.G.P.C ਦੇ ਹਨ, ਉਹ ਵੱਖਰੇ ਹਨ ਅਤੇ ਜੋ ਪ੍ਰੈਸ ਦੇ ਕਰਮਚਾਰੀ (ਟੈਕਨੀਕਲ ਸਟਾਫ਼) ਉਹ ਫ਼ੈਕਟਰੀ ਐਕਟ, ਜੋ ਕਿ ਕੇਂਦਰ ਸਰਕਾਰ ਦੀ ਐਕਟ ਹੈ ਅਤੇ ਲੇਬਰ ਐਕਟ 1948 ਦੇ ਅਧੀਨ ਹੈ।

ਤਿੰਨਾ ਵਿੱਚੋਂ 2 ਪ੍ਰੈਸਾਂ

① ਗੋਲਡਨ ਆਫ਼ਸੈਟ ਪ੍ਰੈਸ ਅਤੇ ② ਗੁ. ਪ੍ਰਿੰਟਿਰਾ ਪ੍ਰੈਸ ਇਹ ਫ਼ੈਕਟਰੀ ਐਕਟ, ਲੇਬਰ ਐਕਟ ਦੇ ਅਧੀਨ ਹੈ

③ ਸੋਮਵੀ ਪ੍ਰਿੰਟਿਰਾ ਪ੍ਰੈਸ ਦੀ ਵਖਰੀ ਪ੍ਰਬੰਧ ਸਕੀਮ ਹੈ ਜੋ ਕਿ SGPC ਦੇ ਅਧੀਨ ਹੈ।

10-08-20

ਇਸ ਖੂਮਾਂ ਦੇ ① ਸੰਤਰਣ ਮਾਡਲਾਂ ਅਤੇ ② ਨਾ: ਪਿਊਟਿਗ ਖੂਮ,
ਸਿਤੜੇ ਦੇਸ਼ ਸਰਕਾਰ ਦੇ ਸਿਲਸਿਲੇ ਅਨੁਸਾਰ ਵਰਤੀ ਜੰ।
ਦੂਸਰੇ ਸਿਲਸਿਲੇ ਅਤੇ ਉਪ- ਸਿਲਸਿਲ ਸਟਾਫ਼ ਦੀ ਸਾਇਜ਼ -2
ਜੰ। ਅਸੀ ਇਹ ਸਿਲਸਿਲ ਦੀਤੇ ਹੋਏ ਫੈਸਲੇ ਇੱਕ ਫਿਸਿਤ
ਰੂਪ ਇੱਚ ਸਹੀ ਪਾਏ। ਇਹ ਸਾਰੇ ਹੀ ਅੰਤੇ ਮੈਸੇਲਸ ਦੇ
ਦਫ਼ਤਰ ਇੱਚ ਪ੍ਰੋਜੈਕਟ ਹੋਏ ਹਨ। ਅੰਤ ਵਿਚਾਰਤ ਇੱਕ ਹੈ,
ਇਹ ਲੇਖ ਦੇ ਵੱਲ ਨੂੰ ਮੈਂ ਇਸਦੀ ਰਾਖੀ ਦੇ ਇਸਮਾਲ।

ਇਸ ਖੂਮੰਤ ਦਾ ਸਾਈਜ਼ਸੈਂਸ ਹਰ ਸਾਲ ਨਿਰਧਿਤ ਹੁੰਦਾ ਜੰ।
ਇਹ ਵਰਤ ਸਹੀ ਕਿਸਮ ਸਰਕਾਰੀ ਸਮਾਰਕ ਇਕੱਠੇ ਕਰਦਾ
ਹੈ ਇਹ ਮਾਣਯੋਗੀ ਦੱਲ ਨੂੰ ਦਰਸਾਉਂਦਾ।
ਮੈਂ ਪਹਿਲਾਂ ਖੂਮਾਂ ਦੀ ਪਰਚੱਲਤ ਸਾਰਣ ਕਰਦਾਂਦਾ ਹਿਸਾ ਹਾਲ
ਮੈਸਰਾ ਚੈਂਸਟ ਹੈ ਮੈਂ ਪਹਿਲੀ ਵਾਰ ਪ੍ਰਯੋਗਸ਼ਾ ਜੰ।

ਸਟੇਜ ਦੀਪਕ ਅਤੇ ਮੈਸੇਲਸ, ਜੋ ਤਿਮਾਰ ਪੂਰਬਤ ਦੀ ਸਾਰਿਤੀ ਜੰ,
ਤੁਸਾਰੀ ਸਾਰਿਆਸ਼ਾ ਸਰੱਤਰ ਸਾਰਿਥ ਤੋਂ ਪ੍ਰੇ ਦੇ ਪੂਰਬਤ ਤਿਪਾਰਥੋ
ਵੱਲ ਜਾ ਸਥ. ਰਸਦੀ ਪੂਰਬਤ ਤਿ. ਵੱਲੇ ਪੂਰਬਾਸੀ ਪ੍ਰੇ ਦੇ, ਮੈਸੇਲਸ
ਅਤੇ ਸਟੇਜ ਦੀਪਕ ਇਸਦੀ ਪੂਰਬਤ ਰਵਰੇ ਜਾ ਤਿਮਾਰ ਅਤੇ
ਪੂਰਬਾਸੀ ਅਸਤੁਸਾਰ।
ਸਵੇ ਪੂਰਬਤ ਰਹਾ ਸਾਇਰਾ ਜੰ; ਉਦੋਂ ਸਯਾਰਾਵੀਲਾਲ ਪ੍ਰ: ਤਿਪ.
ਅਸੇ ਸਟੇਜ ਦੀਪਕ, ਖੂਮ ਸਾਂਦੇ ਹਨ।
ਸਵੇ ਦੀ ਚੱਪਲ ਦੀ 'ਪਾਣਕ ਸਰੂਪ' ਪ੍ਰਥੀ ਤਿਮਾਰ ਸਾਰਿਤੀ ਜੰ,
ਤਾਂ ਮੈਂ ਸਿਊਟਿਗ ਖੂਮ ਦੇ ਸਾਰਥਿਵ ਸਿੱਧ ਸੀ, ਮੁੱਖ ਤੌਰਸੇਲ
ਅਤੇ ਉਪਸ ਸਿੱਧ ਸੀ, ਇਹਨੇ ਦੋਹਾ ਦੀ ਤਿਚਿਤੀ ਪ੍ਰਸਾਦੀ
ਜੰ ਮੈਂ ਸਰਿੰਦਾ ਹਾਂ, ਜੋ ਫਿ ਤਿਮਾਰ ਸਾਮੁਸਾਰ ਚੱਪਲ ਦੀ
ਸਾਰੀ ਪੈਸਟਰੈਗੁਨ ਕਰਦੇ ਸੈਨੂੰ ਦਸਾਰ ਹਾਂ ਸਿਸਮ ਇੱਚ ਤਿਮਾਰ
ਦਾ ਸਾਰਡਰ ਅਤੇ ਟੋਮਟੋਜ਼, ਜੋ ਖੂਮ ਵਿੱਚ ਪਾਈ ਜਾਂਦੀ ਜੰ,
ਤੁਸਾਰੇ ਸੱਤ ਦੇ ਪੂਰਬਤ ਦੀਤੇ ਜਾਂਦੀ ਜੰ।

10-08-20

ਸਵੇ ਤੁਦਿਆ ਕਾਸ-ਤਰ ਪੈਦੀ ਚਾਣਕ ਸਰੂਪਾ ਦਾ ਸਮਾਰਤ
ਨਹੀ ਸਾਇਆਸ ਪ੍ਰੋਕਿਨ ਪਿਛਲਾ 5000 ਦਾ ਸਮਾਰਤ ਪੈਦਿਆ ਜੰ

③

ਪੈ ਜਿਸ ਵਿੱਚ 2000 ਸਰੂਪਾਂ ਦਾ ਸਮਾਰਕ ਪਬਲੀ ਵਿਭਾਗ ਵਿੱਚ ਜਾ ਰੁੱਕਾ ਹੈ ਪਰ 3000 ਸਰੂਪਾਂ ਦਾ ਪ੍ਰੈੱਸ ਵਿੱਚ ਪੱਕਿਆ ਹੈ।

ਇਸ ਪ੍ਰੈੱਸ ਬਾਰ ਜਾਣਕਾਰ ਤੁਸੀ ਜਦੋਂ ਵੀ ਕਹੋਂ ਹੋਵੇ, ਮੈਂ ਤੁਹਾਨੂ ਪੁਛੱਣ ਤੇ ਦੇ ਦਿਆਂਗਾ।

10-08-20

31/07/2020

ਸ. ਰਸਦੇਵ ਸਿੰਘ, ਸਿਕਦਰਮਾਜਰਾ, ਜ਼ਿ: ਸਮਰਾਲਾ ਸਾਹਿਬ, ਮੀਮਿਊਮਰ ਸਾਹਿਬ ਦੇ Family

ਸੀ ਗੁਰ ਗੁੰਚ ਸਾਹਿਬ ਨੀ ਦੇ ਹਮੇ ਸਰੇ ਬੱਚ ਦੇ ਮਾਠੇ ਵੇਚ ਸਵਦਿਵੇਸ਼ਕ ਦਿਵੇ ਮਾਰੇ ਹਨ ਕਿਰ ਤੇ ਪਾਸਦ ਵਿਚਾ ਦੀ ਵੈਕਤਿਕ ਵੀਤੀ ਨਾਲੀ ਤੇ ਕਿਪਰੇਤ ਸਿਸਕ ਉਰਾਵੀ Gathering ਵੀਤੀ ਸੀਂਦੀ ਤੇ ਵਿਸ ਦੇ ਦਖਾਲ ਵਿਚੀ ਤੈਦਾ ਤੇ ਸਾਹਤ ਸਮਰਥਾ ਵਿਕਾਸਵਿਕਾਸ ਤੈ ਸਸਤ ਦਾ ਵਿਚ ਸਾਲ ਤੇ ਤੇ ਘਰ ਸਾ ਦਖ ਤੈਂ ਵਾਂ ਸੰਦਰ ਸਧਿਵਾਰੀ ਤੈ ਸ੍ਰਿਤ ਦਾ ਵਿਚ ਸਾਲ ਤੇ ਨੰ ਦਖ ਸੀਲ ਪਾਰੇ ਸਾਦ ਤਾ ਕਿਸਾ ਤੈ ਕੀਸੀ ਵੀਤੀ ਸਾਲੀ ਤੇਵਿਸ਼ਿਸ਼ਾ ਤੈ ਸਾ ਵਿਚੇ ਤਰ ਵਿਸਾ ਸੀਰੇ ਸ. ਜੀਵਿਦਰਪਾਲ ਸਾਹਿਬ ਦੇ ਵਿਚਾ ਸਾਲੇ 2013-ਸਾ 2014 ਤਰ ਦਖ ਸੀਲ ਸੀ ਪਰਿਵਰਤਨ ਵਿਚਾ ਤੇ ਤੰਦ ਵਿਚੇ ਸਤ ਪਾਰ ਕਿਰ ਤੇ ਪਾਸਦ ਵਿਚ ਦਖ ਸੀਲ ਸੁਤਿਤ ਕਾਲ ਤੇ ਕਾਲਤ ਤੇ ਤੰਦੀ ਵਿਚਾ ਤੇ ਤੰਦੀ ਵਿਚ ਕਾਲ ਤੇ ਤੰਦੀ ਵਿਚ ਦਖ ਸੀਲ ਸੀ ਸ

ਮਿਲੇ ਹਾਦਸੇ ਮੌਕਾ ਹੋਏ ਨਾ ਸਕੀ ਵਰੇ ਦੀ ਉਡੀਕ ਦੀ ਮਿਹਨਤੀ
ਵਰਦੇ ਲਗੀ ਰੱਖੀ। ਨਾ ਸਾਰਨ ਵਿਚ ਹਾਦਸੇ ਮੌਕ ਵੱਖ
ਨਾਲ ਕਾਰ ਵਰੀ ਹਾਦ ਪੂਰੇ ਸੁਣ ਨੰਬ ਸਾਰਿਆ ਦੀ ਦਾ
ਸਕਦ ਦੀ ਤਿਆਰ ਨਿਰਦਾ ਤੇ ਪਾ ਸਾਰੀ ਸਕਦ
ਤਿਆਰ ਨਾ ਹੀ ਕਰੇ ਨਾ ਨੇੜ ਕਰੇ ਰਹਤੇ
ਸਾਰਨ ਸਾਰੀਆਂ ਨੂੰ ਸੋਮਵਾਰ ਕਰਵੀ 2020 ਵਿਚ
ਵਿਕਾਸ ਦਾਦ ਮੌਕਾ ਵਿਚੇ ~~ਵਾਲੇ~~ ਅਤੇ ਸੰਦਰਨ ਨਾ ਸਕਦਾਰ ਸਿਖਾਈ
ਦੀ ਵੈਦਕਾਰ ਸਿਖਾ. ਸੁਪਰਵਾਈਜ਼ਰ ਸ਼ਾਸਕ ਸਿਖਾ ਸੀ ਦੀ
ਸ਼ੁਰੂਆਤੀ ਹੁਕਮ ਅਨੁਸਾਰ ਹੀ ਪਾਵਰ ਕਰਨ ਵਾਲਾ ਅਕਾਲ ਤਿਆਰ
ਕਰਵਾਏ ਨਵੇਂ ਵਿਚ ਤੇ ਪਹਿਲਾਂ ਵਰੇ ਦੀ ਸ਼ੁਰੂਆਤੀ ਹੁਕਮ ਕਰਵੇ
ਦਾਦ ਮੌਕਾ ਤੇ ਪਾਵਰ ਕਰਨ ਤਿਆਰ ਨਾਲ ਕਰਵਾਏ

ਕਰਨੈਲ ਸਿੰਘ
31/7/2020

ਅੱਜ ਮਿਤੀ 31.07.2020 ਪੜਤਾਲ ਕਮੇਟੀ ਨੇ ਮੈਨੂੰ ਕੁਲਵੰਤ
ਸਿੰਘ ਜਿਲਦਸਾਜ ਨੂੰ ਮਿਲਿਆ ਜਿਆ ਆਤੇ ਮੈ ਆਪਣਾ
ਖਿਆਲ ਗੁਰੂ ਮਹਾਰਾਜ ਨੂੰ ਹਾਜਰ ਨਾਜਰ ਜਾਣ ਕੇ ਦਰਜ
ਕਰਵਾ ਰਿਹਾ ਹਾ ਜਿਸ ਵਿਚ ਮੈ ਪੂਰਨ ਤੌਰ ਤੇ ਸੱਚ
ਖਿਆਲ ਕਰਦਾ ਹਾਂ ਕਿ ਮੈ ਤਿੰਨ ਨੂੰ ਹਾਲ ਵਿਚ (ਵਡੇ ਹਾਲ)
ਬਾਇਡਿਨ (ਜਿਲਦਸਾਜ) ਦਾ ਰੇਮ ਸੀਨ 2000 ਤੇ ਪਿਤਾ ਜੀ
ਦੇ ਜੁਜਰਨ ਤੇ ਉਪਰੰਤ ਮੈਨੂੰ ਸੇਪ ਦਿਤਾ ਜਿਆ ਮੈ
ਹੁਣ ਤੱਕ ਇਹ ਪੇਵਾ ਬੜੀ ਸੱਮਲਦਾ ਨਾਲ ਕਿ ਗੁਰੂ ਮਹਾਰਾਜ
ਨੂੰ ਹਾਜਰ-ਨਾਜਰ ਜਾਣ ਕੇ ਲਿਖਾ ਰਿਹਾ ਹਾ

ਮੈਂ ਕੁਫ਼ੰਡ ਸਿੰਘ ਨਿਵਾਸੀ ਪਿਰਕਰਮਾਨ ਯਥਕੀਰੇਸਨ ਵਿਭਾਗ ਹਾਵ ਨੇ 3 ਇਹ ਕਿ ਮੇਰੇ ਕੋਲ:—

1. ਪਾਵਨ ਸਰੂਪ ਰਸਿਆਨਾ ਅਕਾਰ ਕਰੀਬਾਰ ਅਨਵਾਈਤ ਦੇ ਫਰਮੇ 75 ਪਾਵਨ ਸਰੂਪਾ ਦੇ ਮੇਰੇ ਪਾਸ ਪਏ ਹਨ (ਅਖਰੀ ਪੰਜੀਤਰ)
2. ਪਾਵਨ ਸਰੂਪ ਦਰਸਿਆਨ ਅਕਾਰ ਜਿਨਾਂ ਦੀ ਜਿਲਤੀ 125 (ਅਖਰੀ ਇਕ ਸੌ ਪੰਜੀ) ਤੇ ਇਹ ਪਾਵਨ ਸਰੂਪ ਜਸਬੀਤ ਸਿੰਘ ਨਿਵਾਸੀ ਹਾਵ ਨੇ (4) ਉਹਨਾਪਾਲੀ ਮੇਰੇ ਪਾਸ ਆਏ ਹਨ। ਇਹਨਾ ਸਾਰੇ ਸਰੂਪਾ ਦੀ ਨਿਕਾਰਬੰਦੀ ਨਹੀਂ ਹੋਈ

ਉਪਰੋਕਤ ਜਾਣਕਾਰੀ ਬਿਲਕੁਲ ਸਹੀ ਹੈ

ਕੁਫ਼ੰਡ ਸਿੰਘ
31/7/2020

ਅਬੋਹਰ
4-8-2020

ਕੁਦਰਤੀ ਸਿਮਿਧ ਤੇਵੇਲਫ ਮੇ 31-7-2020 ਨੂੰ ਜਾ ਸਿਮਾਸ ਦਿਤਾ ਜੀ ਕਿ ਸਕਾਲੀ ਤੇ ਫਰਵਰੀ 2020 ਵਿਚ ਦਾਖ਼ਿ ਅਮਿਆ ਵਿਚ ਸੀਤ ਸਕੱਤਰ ਸ਼ੁਰਮਤਸਰ ਸਿਮਿਧ ਅਤੇ ਜੀ.ਜੀ. ਅੰਮ ਕੀਦਸ਼ਰੀਤਸਿਮਿਧ ਅਤੇ ਜ਼ਿਲਾਸਾਰੀਤਾਰ ਫਤਿਹ ਸਾਹਿਬ ਦੀ ਸਿਮਿਧ ਜੀ ਦੇ ਸੁਸਮੀ ਤਰਫ਼ ਅਮਰਜੀਤ ਸਿਮਿਧ ਦੇ ਸਿਮਿਧ ਦਾਖ਼ਿ ਕਰਵਾਏ ਸਨ। ਇਸੀ ਦੀ ਅੰਦਰ ਸਿਮਿਧ ਦਿਤ ਕੀਤੀ ਗਈ ਹੈ?

ਉਤਰ- ਵਿਦਾ ਹੋ। ਸਤੰਬਰ ਮਿਸ 20-2-2020 ਨੂੰ ਅਤੇ ਤੇਵੇਲਫ ਦਸੀਰ ਅਮੀਰ ਵਿਚ ਸਿਮਿਧ ਤੇਵੇਲਫ ਪਰੀਖਾ ਦੇਣ ਗਏ ਸਨ ਜਿਸਦੀ ਅੰਦਰ ਸਿਮਿਧ ਦਿਤ ਕੀਤੀ ਗਈ ਹੈ।

ਦੂਜਾ ਸਵਾਲ ਜਿਲ੍ਹਾ ਸਿਮਿਧ ਦਿਤ (2019-2020) ਦੇ ਦਿਤ ਸਾਰੇ ਕੀਤੇ ਗਏ ਸਿਕਾਰ ਪਰੀਖਾ ਤੇਵੇਲਫ ਅੰਦਰ ਸਿਮਿਧਾਰਾ ਹੈ, ਇਥਿਆਂ 61 ਸਤੰਬਰ ਦੀ ਜਾ ਅੰਮੀ ਤੇਵੇਲਫ ਸਮੀਰ ਦਿਤੀ ਗਈ ਹੈ ਅਤੇ ਜਾ ਜੀ ਤੇਵੇਲਫ ਪੇਸ਼ਾਂਟ ਅੰਦਰ ਕੀਤੀ ਗਈ ਹੈ ਇਥਿਆਂ ਪਾਸਕ ਸਤੰਬਰ ਦੇ ਸ਼ੁਰ: ਤੇਵੇਲਫ ਸਿਮਿਧ ਤੇ ਕਰਿਟ ਤੇ ਅੰਮੀ ਕੀਤੀਸਾਲਫ ਤੇਵੇਲਫ 4543 ਅੰਮੀ ਤੇ 4497 ਪਾਏ ਸਨ। ਜੋ ਕਿ ਤੇਵੇਲਫ ਸਿਮਿਧ ਤੇ 55 ਸਤੰਬਰ ਦਿਤੀਜੀ ਦਾ ਦਿਤੇ ਸਨ।

ਪਾਸਕ=31-3-2020 ਤੋਂ ਪਹਿਲੇ 4 ਅਗਸਤ 2020 ਤੱਕ ਤੁਹਾਡੇ ਦਿਤ ਸਤੰਬਰ ਚਾਂਦੀਤ ਕੀਤੇ?

ਉਤਰ:- 250 ਪਾਸਕ ਸਤੰਬਰ ਦਸੀਸਾਰਾ ਅਸਰਾ, ਅਤੇ 50 ਸਤੰਬਰ ਵਾਧੀਦਾ ਦੇਣਾ ਅਸਰਾ ਚਾਂਦੀਤ ਕੀਤੇ ਸਨ।

300 ਪਾਸਕ ਸਤੰਬਰ ਤੇ ~~ਅਕਤੂਬਰ~~ 2020 ਅੱਤਤੱਕ ਚਾਂਦੀਤ ਕੀਤੇ ਤਰ ਕਿਸ ਦਿਤੇ ਸਿਮਿਧਾਂ ਦੀ ਸਮੀਤ ਆਪਸੀ ਤੇ ਪ੍ਰਧਾਨਤ ਕੀਤੇ ਹੈ?

~~ਦਿਤੇ ਦੇਣੇ ਅਤੇ ਸਤੰਬਰਾਂ ਦੀ ਕਮੀ ਸਮੀਤਾਂ ਪ੍ਰਧਾਨ ਦਾ ਦੁੱਖ ਜਾਂ ਅਤੇ ਪੇਸ਼ਾਂਟ ਦੀ ਪ੍ਰਧਾਨ ਦਾ ਦੁੱਖ ਜਾਂ~~

ਦਿਤੇ 300 ਸਤੰਬਰਾਂ ਦਿਤੇ ਸੀ 200 ਸਤੰਬਰਾਂ ਦੀ ਸਮੀਤ ਅਤੇ ਪੇਸ਼ਾਂਟ ਪ੍ਰਧਾਨ ਦਾ ਦੁੱਖ ਜਾਂ।

ਅੱਜ ਤੱਕ ਸਾਰੇ ਤੇਵੇਲਫ ਅਤੇ ਚਾਂਦੀਤ ਪਾਸਕ ਸਤੰਬਰ ਤਾਰੀਖ: ਤ ਦਿਤ ਦਿਤੇ ਸਨ।

695 ਵਿਦਿਆਰਥੀ ਦੇਣਾ ਅਸਰਾ, 100 ਦਸੀਸਾਰਾ, 125 ਦਸੀਸਾਰਾ ਅਸਰਾ ਦਿਤੀਜੀ ਪਾਸਕ ਸਤੰਬਰ ਦੇ ਜਿਤੇ ਦਸੀਰ ਅਮੀਰ ਤੇ ਦਿਤੇਤੇ ਸੀਤੇ ਸਨ ਕਿ ਸਮੀਰ ਅਮੀਰ ਤੇਵੇਲਫ ਦੇਣੇ ਚਾਹੇ ਗਏ ਸਨ ਅਤੇ ਤੇਵੇਲਫ ਸਮਸੀਤ ਸਿਮਿਧ ਤੇ ਦੇਣੇ ਆਏ ਸਨ।

ਦਿਤੇ 125 ਸਤੰਬਰਾਂ ਦਾ ਆਪ ਸੀਤੇ ਦਿਸਤੇ ਅਤੇ ਅਸਰਾ ਜੀ ਸਾਂ ਹਨੀਂ?

ਸਨੀਂ ਜੀ ਦਿਤ 125 ਸਤੰਬਰ ਮੇਂ ਅਤੇ ਸਮਸੀਤ ਸਿਮਿਧ ਦੇ ਸੀਤੇ ਸਕੱਤਰ ਸ਼ੁ: ਸ਼ੁਰਮਤਸਰ ਸਿਮਿਧ ਦੇ ਕਰਿਟ ਤੇ ਦਿਤੇਤੇ ਸੀਤੇ ਸਨ।

ਕੁਦਰਤੀ ਸਿਮਿਧ

125 ਸਫ਼ੂਪ ਵਿਹੜੇ ਆਪ ਸੀ ਨੇ ਵਿਕੋਂ ਕੀਤੇ ਸਨ ਤੇ ਕਿ ਤਾਰੂ ਅੰਗਾਂ ਵਿਚੋਂ ਅੰਤ ਸਰੱਤਰਵੇ
ਕੀਤਵ ਤੇ ਵਿਕੋਂ ਕੀਤੇ ਗਏ, ਇਸਤਾਂ ਨੂੰ ਅੱਜ ਤੱਕ ਬਾਂਦੀਤ ਕਿਉਂ ਨਹੀਂ ਕੀਤਾ ਗਿਆ?

ਮੀਤ ਸਰੱਤਰ ਸੁਤਵਦੁਲਬਸ਼ਰ ਸ਼ੈਖ਼ ਦੀ ਅਗਿਆਤ ਮੁਤਾਬਕ ਮੈਨੂੰ ਮੇਰੇ ਸਹਾਰ ਦਿਤੇ ਹਏ 125 ਬਾਂਦੀਤ
ਸਫ਼ੂਪ ਦੇਣੇ ਸਨ ਅਤੇ ਤਾਰੂ ਅੰਗਾਂ ਨੂੰ ਤਿਆਰ ਕਾਸਤਾਰੀਤ ਸਫ਼ੂਪਾਂ ਦਾ ਸਟ ਸਹਾਰ ਪੂਰਾ
ਕਰਨਾ ਸੀ। ਜੋ ਕਿ ਮੈਂ ਅਗਿਆਤ ਕਰੀ ਮੰਨੀ ਕਿਉਂਕਿ ਪਰਿਵਾਰਾਂ ਦੀ ਵਿਚੋਂ ਤਰਫ਼ਾਂ ਅੰਦ ਪਾਸ ਸੁਰੱਖਾਰੀ
ਆਰਡਰ ਸਾਰ 61 ਸਫ਼ੂਪ ਤਿਆਰ ਕਰਵਾਏ ਸਹੇ ਸਨ ਤਿਸਦੀ ਹੋਸੰਟ ਅੱਜ ਤੱਕ ਸੌਂਪੀ ਗਈ ਸਿੱਕੀ ਗਈ।

125 ਸਫ਼ੂਪ ਦਧੀਰ ਅੰਗਾਂ ਤੋਂ ਤਿਆਰ ਕਰਨ ਦਾ ਤੇ ਕਰਨ ਸੀ?

ਮੀਤ ਸਰੱਤਰ ਨੇ ਦੱਤਿਆਰ ਸੀ ਕਿ ਸਿਰਫ਼ੇ ਸਫ਼ੂਪ ਵੈਦਸਤੀਤ ਵਿਭਿਆ ਦੇ ਤਿਆਰ ਵਿਚ ਪੱਸਾਪਾਵੇ
ਸਹੇ ਗਏ ਵਿਤਾਂ ਦੀ ਪੂਸ਼ਤੀ ਲਈ ਕਿ ਸਫ਼ੂਪ ਤਿਆਰ ਕਰਵਾਏ ਸਹੇ ਗਏ।

ਫ਼ 31-7-2020 ਨੂੰ ਆਪ ਸੀ ਨੇ ਦੱਤਿਆਰ ਸੀ ਕਿ ਆਪ ਸੀ ਪਾਸ 15 ਦਸੰਬਰਤਾ
ਵਧੀਕ ਸਫ਼ੂਪਾਂ ਦੇ ~~ਸਾਰੇ~~ ਅਧਾਰਾਂਤੇ ਮੰਗ ਪਤੇ ਹਨ ਵਿਤਾਂ ਨੂੰ ਆਪ ਸੀ ਧਾਂਵੇਤ
ਕਿਉਂ ਨਹੀਂ ਕੀਤਾ?

ਇਸ ਕੁੱਲ 90 ਪਾਸਟ ਸਫ਼ੂਪ ਸਨ ਜਿੰਸ ਵਿਚੋਂ 15 ਸਫ਼ੂਪ ਬਾਂਦੀਤ ਤੇ ਗਏ ਸਨ ਪਰੰਤੂ ਕੁੱਲ
ਦਸਾਂ ਸਾਤਵਾਂ ਦੀ ਗਾਰਨੀ ਤੋਂ ਰਾਵੇ ਵਿਤਾਂ ਦੇ ਅੱਜ ਤਿਸਟ ਫ਼ੀਲੀ ਕਸ਼ ਤੋਂ ਭੇਜ ਦਿਤਾ ਗਿਆ ਸੀ।

61 ਪਾਸਟ ਸਫ਼ੂਪ ਜੋ ਤਾਰੂ ਅੰਗਾਂ ਤੋਂ ਤਿਆਰ ਕਰਵਾਏ ਸਨ ਤਿਸਤਾਂ ਵਿਚੋਂ 55 ਪਾਸਟ ਸਫ਼ੂਪ ਵਿਚੇ ਭੇਜੇ ਗਏ?
ਵਿਚ ਧਾਰੇ ਮੈਨੂੰ ਦੱਸੀ ਥੀ ਜਾਣਕਾਰੀ ਨਹੀਂ ਸੀ। ਮੈਨੂੰ ਸੋ ਦਿਹ ਪਾਸਟ ਸਫ਼ੂਪ ਤਸਕਸ ਵੈਦਿਤ ਰਾਸਤੇ
ਗੁੰਮੀ ਸਿਸਾਂ ਵੱਲ ਜਾਸਾਂ ਕਰਵਾ ਦਿਤੇ ਸਸ।

ਵਿਚਾ ਤੋਂ 61 ਪਾਸਟ ਸਫ਼ੂਪ ਤੁਸੀਂ ਤਿਆਰ ਕੀਤੇ ਵਿਤਾਂ ਦੀ ਤੋਂਦੀ ਸਰਟ ਮੋਸੰਟ ਆਪ ਸਾਹੇ ਪਾਸਟ ਹੀਤੇ?
ਵੈਦਸਤੀਤ ਸਿੰਘ ਮੈਨੂੰ ਦਤਿਆ ਕਿਆ ਕਿ ਸਿੰਘ ਪੰਦਰ ਤੋਂ ਕਸਾਸਟ ਫ਼ਫ਼ਤੋਲਪੁਰ ਆਪ ਤੋਂ ਭੇਜੇ ਹੈ ਸਨ
ਅਸੀਂ ਮੈਨੂੰ ਦਸ ਤਸਤਾ ਸਰਟ ਹੀ ਤੋਂਦ ਪਾਸਟ ਵਿਚਾ ਸੀ। ਸਿਸਨੂੰ ਸੋ ਸੈਟ ਤੋਂ ਵਿਸਤਾਰ ਕਰ ਦਿਤਾ।
61 ਸਫ਼ੂਪਾਂ ਦੇ ਸਿਸਟ ਚੀਯੋ ਤੋਂ ਆਪ ਸੀ ਨੂੰ 81 ਹਜ਼ਾਰ ਤੋਂ ਪਿਤਾ ਚਮਾਟ 52416 ਰੁਪਏ ਸਿਸਟੇ ਸਨ ਤੇ
ਵੈਦਸਤੀਤ ਸਿੰਘ ਆਪ ਸੀ ਨੂੰ ਦਸ ਤਸਤਾ ਰੁਪਏ ਵਿਚੋਂ ਤੇ ਦਿਤਾ ਸੀ?

ਵਿਚੋਂਕਿ ਵਿਤਾਂ 61 ਪਾਸਟ ਸਫ਼ੂਪਾਂ ਦੀ ਤਸੀਤ ਤਸੀਂ ਤੋਂਦੇ ਸਾਹੇ ਸੀ ਵਿਸ ਤਾਰੇ ਵੈਦਸਤੀਤ ਸਿੰਘ
ਮੈਨੂੰ ਸਿਸਟ ਦਾ ਤੁਸਾਸ ਫ਼ਹਿੰਤ ਅੰਦਿਤ ਸਦੀ ਪੰਦਰ ਤੋਂ ਦਿਤਾ ਸੀ
ਤੁਹਾਡੇ ਸਾਸਿਸਟਾ ਅਤਾਧਿਸ ਵਿਚਲ ਵਿਚ ਆਪ ਸੀ ਹਨ ਆਰਡਰ ਦੀ ਅੰਦੀਸੀ ਕਰਦੇ ਹੋ
ਵਿਸ ਵਿਚ ਵਿਸ ਤਰਾਂ ਦੀ ਤੋਂ ਸਰਟਰ ਤੋਂ ਕਿ ਆਪ ਸੀ ਪਾਸ ਪਾਸਟ ਸਫ਼ੂਪ ਤਿਆਰ ਕਰਵਾਏ ਤੋਂ ਵਿਚੇ ਗਏ ਤੋਂ ਤ
ਮੈਨੂੰ ਤਿਸਟਾ ਅੰਦਾਜ਼ੇ ਨਾ ਕੀਤੇ ਸੋਣੇ?

(3)

ਮੈਂ ਤਕਨੀਕਸ ਸਕੂਲਾਂ ਅੰਦਰਲੀਆਂ ਆਪਦੇ ਵਿਸ਼ਿਆਂ ਵਿਚ ਕਰ ਸੱਕਦਾ ਹਾਂ।
ਵਰਸਟ ਚੀਜ਼ਾਂ ਤੋਂ ਧਾਸਟ ਸਿਹਤ ਮੰਤਰੀ ਮੰਗ ਕਰਦੇ ਮੈਂਦੇ ਨਹ ਉਸਦਾ ਨੂੰ ਕਿਸ ਤਰਾਂ ਵਰਤਿਆ ਜਾਂਦਾ ਹੈ?
ਦਸੀਰ ਮੰਗ ਸਿਹਤ ਸਾਡੇ ਦੇਸ਼ ਅੰਦਰ ਹੀਣ ਨਹ ਆਮੀ ਦਿਖਾ ਵਿਚ ਸੀ ਕਿ ਮੰਗ ਵਰਤ ਵਿਚ ਹਾਂ।
ਪਿਛੇ ਮੈਂ ਇਹ ਸਿਖਵਾਇਆ ਸੀ ਕਿ ਜੂਨ ਆਖੀਰ 2020 ਤੱਕ ਸੈਂ ਦੇ ਅੰਦਰ ਤੱਕਰ ਮੈਂ 300 ਸਟਾਫ ਧਾਂਦਲੋਡ
ਕੀਤੇ ਨਰ ਪੂਰੇ ਵਿੱਤ। ਜਿਥੇ 50 ਸਟਾਫਾਂ ਦੀ ਅੰਦਰੀ ਸੈਸ਼ਨ ਸਾਲ 2019-20 ਦੇ ਮੰਗ ਨੋਵਲ ।।।
ਤੇ ਦੀਤੀ ਗਈ ਤੇ ਇਹ 50 ਪਲਸ ਸਟਾਫ 25-3-2020 ਅੰਦਰ ਨਾਲ ਕੰਮ ਵਿਚ ਲੱਗ ਗਏ।
ਅਤੇ ਮੈਂ 6-4-2020 ਨੂੰ 50 ਪਲਸ ਸਟਾਫ ਵਾਲਾ ਵੀਡਿਓ ਕਾਲ ਵੀ ਤੇਜ਼ ਸਕ ਚਲ ਜੀ. ਸੀ. ਐੱਮ.
ਵੈਦਰਸੀਰ ਮਿਸ਼ਨ ਨੇ ਮੈਨੂੰ ਸਟੇਟ ਲਸ਼ਾਰ 25-3-2020 ਨੂੰ ਦੇ ਦਿਤੀ ਸੀ ਅਤੇ ਆਪਣੀ
ਸਟਾਫ ਭੇਜਣ ਵਿਚ ਵੀ ਅੰਦਰੀ ਕਰ ਸਕੀ ਸੀ
ਸਟੇਟ ਸਰਕਾਰ ਦੇ ਕਿਹੜੇ ਵਿਭਾਗ ਇਸਦੇ ਸਾਥੀਕ ਹੁੰਦੇ ਨਹ?
ਜੀ. ਸੀ. ਐੱਮ ਅਤੇ ਸੁਪਰਵਾਈਜ਼ਰ ਜੀ ਕਰਦੇ ਨਹ।
ਵਿਚਾਰੇ ਸਾਰੇ ਤੋਂ ਕਿਹੜੇ ਕਾਗਜ਼ ਆਰਡੀਨੇਟਰ ਨੂੰ ਚਲਾਂਦਾ ਪਵੇ ਹੈ?
ਸਿਹਤ ਸਿਸਟਮ ਦੀਆਂ ਦਾ ਵਿਚਾਰ, ਸਟੇਟ ਲਸ਼ਾਰ, ਆਰਡਿਨਾਰੀ ਪੱਤਰ ਦੀ ਟੈਲੀਫਾਰਮੀ, ਫਾਈਨੇਂਸ ਅਤੇ
ਆਰਥਾਈਜ਼ੇਸ਼ਨ ਸੈਕਸ਼ਨ ਵਿਸ਼ਾ ਵਿਭਾਗ ਜੀ. ਸੀ. ਐੱਮ ਸਾਰੇ ਸਾਨੂੰ ਅੰਦਰੀ ਕਰਦਾ ਪੈ ਵਿਚ ਸਤਬੈਂ ਦੇ
ਲਾਂਦੇ ਨਹ। ਦਫਤਰੀ ਆਰਡਿਨਾਰੀ ਪੱਤਰ ਦੇ ਜੀ. ਸੀ. ਐੱਮ ਅੰਦਰੀ ਕਰਦਾ ਪੈ ਕਿ ਵਿਭਾਗੀ ਪਰਸ਼ਨ
ਸਟੇਟ ਵਿਚ ਆਪ ਗਏ ਨਰ ਆਏ ਵਿੱਤ। ਵਰਾਇਟਸ ਸਟੋਰ ਦੀ ਸਾਰੇ ਵਿਭਾਗ ਦੇ ਸਥੀਕ ਹੁੰਦੇ ਹਨ
ਆ ਅਤੇ ਆਰਡਿਨਾਰੀ ਵਿਚ ਅੰਦਰੀ ਨੂੰ ਪੂਰੇ ਕਰਦਾ ਪੈ ਅਤੇ ਉਸਨੂੰ ਧਾਰਦਾ ਨੀ ਸਾਡੀ ਮੰਗ ਹੋਈ ਪੈ।
2013-2014 ਵਿਚ 200 ਪਲਸ ਸਟਾਫ ਦੀ ਅੰਦਰੀ ਸਟਾਫ ਸੈਸ਼ਨ ਵਿਚ ਸਾਰੀ ਕੀਤੀ ਗਈ ਸੀ ਅਤੇ
ਬਲਾਕ ਵਿਚ ਔਸਿਟਰ ਦੇ ਸਰਿਟੇ ਤੇ ਸਟਾਫ ਸੈਸ਼ਨ ਵਿਚ ਉਹਨਾ ਅੰਦਰੀ 2013-14 ਵਿਚ 20 ਵਿਚੋਂ
ਸੁਸਾਈ ਦੀ ਵਿਸ਼ਾ ਵਜੇ ਤੁਹਾਨੂੰ ਕੋਈ ਸਾਣਕਾਰੀ ਨੰਗੀ ਪੈ?
ਮੈਨੂੰ ਵਿਸ਼ਾ ਵਜੇ ਕੋਈ ਜਾਣਕਾਰੀ ਨਹੀਂ ਪੈ। ਅਤੇ ਯਾ ਨੀ ਵਿਸ਼ਾ ਵਜੇ ਮੈਂ ਕੋਈ ਲਿਖੇ ਹੈ
ਸੁਹਿਆ ਪੈ।
ਹਸਤਾਖਰ

(1) 14/08/2020

म. ਰੁਲਵੰਤ ਸਿੰਘ ਸਪੁੱਤਰ ਸ. ਤਾਰਾ ਸਿੰਘ
ਵਾਸੀ: House No: 9D/175, ਗਲੀ No: 6, ਨਿਊ ਮੋਹਨੀ ਪਾਰਕ, ਲੀਮੂੰਤਸਰ।

ਮਹਾਰਾਜ ਨੂੰ ਹਾਜਰ ਨਾਜਰ ਜਾਣ ਕੇ, ਜੋ ਵੀ ਬੋਲਾਂਗਾ ਸੱਚ ਬੋਲਾਂਗਾ।

ਮੈਂ Ex(1) ਪੇਸ਼ ਕਰ ਰਿਹਾ ਹਾਂ, ਜਿਸ ਤੇ ਕੋਈ ਤਰੀਕ ਨਹੀਂ ਪਾਈ ਗਈ। ਇਹ ਫੋਟੋਕਾਪੀ ਹੈ। ~~ਕੰਵਲਜੀਤ ਸਿੰਘ~~ ਸ. ਗੁਰਬਚਨ ਸਿੰਘ ਦੇ ਸੇਵਾ ਮੁਕਤੀ ਤੋਂ ਪਹਿਲਾਂ-ਪਹਿਲਾਂ, ਜੋ ਕਿ ਮੀਤ ਸੱਕਤਰ ਹਨ, ਇਹਨਾਂ ਨੇ ਮੇਰੇ ਕੋਲੋਂ ਇਸ ਚਿੱਠੀ ਉੱਤੇ ਦਸਤਖਤ ਕਰਵਾਏ, ਜੋ ਕਿ ਮੇਰੇ ਕੋਲੋਂ ਗਲਤ ਲਿਖਵਾ ਕੇ ਦਸਤਖਤ ~~ਕਿ~~ ਕਰਵਾਏ। ਜਦ ਕਿ ਇਹਨਾਂ 150 ਸਰੂਪਾਂ ਦੀ ਰਸੀਦ ਪਹਿਲਾਂ ਹੀ 31/03/2020 ਨੂੰ ਪੂਰਾ ਕਰਨ ਲਈ, ਸਾਲ 2019-20 ਦੇ ਲੈਜਰ ਵਿੱਚ, ਅਖੀਰਲੀਆਂ 3 ਐਂਟਰੀਆਂ ਪੂਰੀਆਂ ਕੀਤੀਆਂ ਅਤੇ ਮੇਰੇ ਕੋਲੋਂ ਦਸਤਖਤ ਲੈ ਕੇ ਇਹ Ex(1) ਤਿਆਰ ਕਰਾਈ, ਜੋ ਕਿ ਗਲਤ ਹੈ। ਉਹਨਾਂ ਨੇ ਇਸ ਵਾਸਤੇ ਕੀਤਾ ਕਿ ਮੇਰੇ ਹਾਲ ਨੰ: 3 ਵਿੱਚ, ਮੀਤ-ਸੱਕਤਰ ਗੁਰਬਚਨ ਸਿੰਘ ਜੀ ਨੇ ਦਰਮਿਆਨਾ ਅਕਾਰ (ਪਰਛੇਦ) ਜਸਪ੍ਰੀਤ ਸਿੰਘ ਜਿਲਦਸਾਜ਼ ਕੋਲੋਂ ਮੇਰੇ ਕੋਲ ਆਏ, ਉਹ ਵਧੇਰੇ ਲੀਗਾਂ ਵਿੱਚੋਂ ਹੈ ਅਤੇ ਉਹਨਾਂ ਦੀ ਜਿਲਦਬੰਦੀ ਨਹੀਂ ਹੋਈ। ਇਹ ਅਪੂੰਲ ਦੀ ਮਹੀਨੇ ਵਿੱਚ ਆਏ ਹਨ। ~~ਕੰ~~
ਸ. ਗੁਰਬਚਨ ਸਿੰਘ ਨੇ ਆਪਣੇ ਸੇਵਾ-ਮੁਕਤੀ ਦੇ ਹਿਸਾਬ-ਕਿਤਾਬ ਨੂੰ ਪੂਰਾ ਕਰਨ ਲਈ ਕਿ ਮੈਂ ਆਪਣੇ ਟਾਈਮ ਵਿੱਚ ~~ਮੇ~~ ਸਹੀ ਕੰਮ ਕੀਤਾ ਹੈ, ਕੰਵਲਜੀਤ ਸਿੰਘ ਦੇ ਖਾਤੇ

ਰੁਲਵੰਤ ਸਿੰਘ

ਜੋ ਘੱਟ ਸ਼ੁਧ ਸਨ, ਰਕਮਮਾਤਰ ਸਹਾਰ ਦੇ, ਇਹ ਕਿਰਪਾ ਸਿਫਰ ਤੋਂ ਜੋ 125 ਯਾਫਤ ਸ਼ੁਧ ਹਨ, ਇਹ ਉਤੁ ਸ਼ੁਧ ਹਨ।

ਜੋ ਮੇਰੇ ਖਾਤੇ ਵਿੱਚ 2000 ਸ਼ੁਧ ਸਨ, ਜਿਨ੍ਹਾਂ ਵਿੱਚੋਂ 250 ਸ਼ੁਧ ਲੈ ਲਏ ਹਨ ਤੇ ਮੈਂ ਬਾਕੀ ਯਾਫਤ ਸ਼ੁਧ ਮੈਂ ਜਮਾ ਰਹਾ ਹੋਵਾਂ ਗੀ। ਹੁਣ 250 ਸ਼ਬਦਾਂ ਵਿੱਚੋਂ 100 ਸ਼ੁਧ ਬਚਨ ਫਾਸ਼ਾ ਲਿਖਿਆ ਹੈ ਤੇ ਮੈਂ 150 ਸ਼ੁਧ ਸਿਫਰ ਬੀਤੀ ਕੀਤਾ ਸਿਮਰ ਹੈ ਇਹ ਉਪਰੋਕਤ, ਮੇਰੇ ਖਾਤੇ ਵਿੱਚ ਜੋ 2000 ਸ਼ੁਧ ਸਨ, ਇਹ ਉਨ੍ਹਾਂ ਦੀ ਗਿਣਤੀ ਹੈ। ਤੇ ਸ. ਗੁਰਬਚਨ ਸਿੰਘ (ਮੀਤ - ਸੱਕਤ) ਨੂੰ ਲਾਜ਼ਿਮ ਸਨ ਕਿ ਇਹਨਾਂ 250 ਸ਼ੁਧਾਂ ਵਿੱਚ ਉਹ 125 ਸ਼ੁਧ, ਉਹ ਵੈਦਕੀਤ ਸਿੰਘ ਦੇ stock ਨੂੰ ਪੂਰਾ ਰਕਮ ਅਦੀ ਕੇ ਫਿੱਤੇ ਕਾਫ ਤੇ ਮੈਥੋਂ Ex① ਤੇ ਝੂਠ ਲਿਖਵਾ ਦੇ ਦਸਤਖਤ ਕੋਤੇ ਹਨ। ਜੋ ਕਿ ਮੀਤ - ਸੱਕਤ ਸ. ਗੁਰਬਚਨ ਸਿੰਘ ਦੇ Computer ਤੋਂ print ਵੱਲ ਦੇ, ਕੋਈ ਸਾਦੇ ਸੀ ਕਿ ਮੈਂ ਇਹ ਸਾਦੀ handwriting ਵਿੱਚ ਸਾਦੇ Letterhead ਤੇ ਲਿਖਦੇ sign ਕਰ ਦਵਾਂ। ਇਸ ਤੋਂ, ਸ. ਗੁਰਬਚਨ ਸਿੰਘ ਨੇ ਮੇਰੇ ਵੱਲੋਂ ਲਿਖਵਾਇਆ। ਇਹਨਾਂ 250 ਸ਼ੁਧਾਂ ਤੋਂ ਪਹਿਲਾਂ, ਜੋ ਮੇਰੇ ਕੋਲ ਪਏ ਹਨ, ਜਸਪ੍ਰੀਤ ਸਿੰਘ ਜਿਹੜਾਸਾਕ ਵੇਲੇ ਵਰਸੇ ਸਿਮਰ ਕਰਦੇ ਮੇਰੇ ਗਾਹਕ ਵਿੱਚ ਇਸ ਮਦੀ ਵੱਲੋਂ ਗਏ ਚਿੱਠੀਆਂ ਮੈਂ ਸਾਦੇ ਹਨ ਕਿ: 3 ਵਿੱਚੋਂ, 2000 ਦਾ ਵੇਰਵਾ ਕਰ ਦਿਤਾ

ਜਸਵੰਤ ਸਿੰਘ

ਤੇ ਕਿਸੇ ਵੀ ਸਪਿਰਾਲੋ ਨੂੰ ਕੀ ਪੜ੍ਹਤਾਲ ਕਮੇਟੀ ਨੂੰ ਨਾ ਪਤਾ ਪੱਗੇ, ਇਹ ਉਨ੍ਹਾਂ ਦਾ Famous ਸੀ। ਇਹਨਾਂ ਦੇ ਮੁਹਾਂ ਨੂੰ ਮੇਰੇ ਗਾਫ ਨੰ: 3 ਵਿੱਚ ਫੱਸਣ ਦਾ। ਇਹ ਸਾਜਿਸ਼ ਗੁਰਬਚਨ ਸਿੰਘ ਦੀ ਸੀ ਅਤੇ ਕੈਦਮ ਸਿੰਘ ਦੇ ਵਿਚ ਬੜੀ ਗਹਰੀ ਹੈ, ਜਿਸਨੂੰ ਪੜ੍ਹਤਾਲ ਕਮੇਟੀ ਬੜੇ ਧਿਆਨ ਨਾਲ ਵਿਚਾਰ ਰਹੀ ਹੈ। ਇਹ ਗੁਰਬਚਨ ਸਿੰਘ ਅਤੇ ਕੈਦਮ ਸਿੰਘ ਮੈਨੂੰ ਰਮਾਉਂਦਾ ਰਹਿੰਦੇ ਹਨ। A/c Branch ਵਿਚ, ਰਜਤ ਤੇ ਮੈਂ ਕੰਮ ਕਰ ਰਹੇ ਸਾਂ, ਉਨ੍ਹਾਂ ਦੇ ਨਾਲ ਜਸਪਾਲ ਸਿੰਘ ਤੇ ਸ. ਮਿਲਖਾ ਸਿੰਘ, ਜੋ A/c Branch ਤੋਂ ਸਾਰੇ ਸਨ, ਕੈਦਮ ਸਾਰੇ ਕੈਦਮ ਸਿੰਘ ਮੇਹਤਾ-ਮੁਰਤ ਤੇ ਚੱਲੇ ਸਨ ਤੇ ਮੀਤ-ਸੱਕਤਰ ਗੁਰਬਚਨ ਸਿੰਘ ਦੇ ਮੇਹਤਾ-ਮੁਰਤ ਹੋਇਆ ਸੀ, ਉਸ ਸਮੇਂ ਮੇਰੇ ਗਾਫ ਨੰ: 3 ਦੀ ਰੈਕਿੰਗ ਬੀਤੀ ਸੀ ਤੇ ਮੈਂ ਗਿਣਤੀ ਕਰ ਰਿਹਾ ਸੀ। ਓ 9/7/2020 8:17 am ਮੇਰੇ ਨਾਲ ਕੀ ਹੋਇਆ ਤੇ ਕੱਲ ਤੋਂ ਹੀ ਮੈਂ ਲਿਖ ਰਹੀ ਹਾਂ Ex (2), ਇਹ, ਉਹ ਇਕ ਪਾਸੇ ਮੈਂ ਹਾਂ ਤੇ ਦੂਜੇ ਪਾਸੇ ਗੁਰਬਚਨ ਸਿੰਘ ਖੜ੍ਹੇ ਹੋਏ ਸਨ। ਇਸ recording ਵਿੱਚ ਗੁਰਬਚਨ ਸਿੰਘ ਕਹਿ ਰਹੇ ਸਨ ਕਿ ਤੂੰ ਚਿੰਤਾ ਨਾ ਕਰ, ਇਹ ਪਾਰਟ ਸਮੂਹ ਕਾਮਰੇਡਾਂ ਤੋਂ ਕਾਮਰੇਡ ਕਹਿ ਰਹੇ ਹੋ ਮੈਂ ਹਾਂ: ਹਾਂ: ਹਾਂ:

ਦੇ ਨਹੀਂ ਹਨ ਜੋ ਕਿ 2000 ਪਾਵਨ ਸਰੂਪਾਂ ਵਿੱਚੋਂ ਤੇ ਤੈਨੂੰ ਕਿਸੇ ਨੇ ਕੁਝ ਨਹੀਂ ਪੁੱਛਣਾ ਤੇ ਪਰਤਾਪ ਸਿੰਘ (ਲੈਡੀਸ਼ਨਲ ਸਕੱਤਰ) ਤੈਨੂੰ ਕੁਝ ਨਹੀਂ ਕਹਿਣਗੇ।
ਜੇ ਕੰਟਲਜੀਤ ਸਿੰਘ 16 ਤਰੀਕ ਨੂੰ ਲਾਇਲਾ ਤਾਂ ਉਸਨੂੰ ਕਹਿਣਾ ਕਿ ਤੂੰ ਪਹਿਲਾਂ ਲਾ ਕੇ ਡਾ: ਰੂਪ ਸਿੰਘ ਨੂੰ, ਸੁਖਦੇਵ ਸਿੰਘ ਭੁਗ ਤੇ ਮਨਜੀਤ ਸਿੰਘ ਨੂੰ ਮਿਲ ਲਵੀਂ। ਲੈਸਾ recording ਦੇ ਵਿਚ ਇਸ ਲਨੁਸਾਰ ਕਿਹਾ ਗਿਆ ਹੈ।
Ex.③ ਮੈਨੂੰ ਦਿਖਾਇਆ ਗਿਆ ਹੈ, ਜੋ ਸਹੀ (ਅਸਲ) ਕਾਪੀ ਦੀ ਫੋਟੋਕਾਪੀ ਹੈ, ਜੋ ਕਿ ਮੈਥੋਂ ਸ. ਗੁਰਮੁਖ ਸਿੰਘ ਨੇ ਚੌਥੇ ਮਹੀਨੇ 2020 ਵਿੱਚ ਲਿਖਵਾਇਆ ਤਾਂ ਕਿ ਆਪਣੇ ਕਾਗਜ ਪੂਰੇ ਕਰ ਸਕਣ। ਅੱਜ ਜੱਦ ਮੈਂ ਇਹ Ex③ ਦੇਖਿਆ ਤੇ ਇਸ ਉੱਪਰ 2019 ਦੀ ਤਰੀਕ ਪਾਈ ਹੋਈ ਹੈ, ਜੋ ਕਿ ਸਰਾਸਰ ਪੋਖਾ ਹੈ, ਜੋ ਕਿ ਅੱਜ ਮੈਨੂੰ ਪਤਾ ਲੱਗਾ ਹੈ। ਜਿਸ ਸਮੇਂ Ex③ ਮੈਂ ਲਿਖ ਰਿਹਾ ਸੀ ਮੈਂ ਇਸ ਆਸ਼ੇ ਨਾਲ ਗੁਰਮੁਖ ਸਿੰਘ ਦੇ ਕਹਿਣ ਤੇ ਲਿਖਿਆ ਕਿ ਪਾਵਨ ਸਰੂਪਾਂ ਦੇ ਵਧੇਰੇ ਮੇਰੇ ਅਤੇ ਜਸਪ੍ਰੀਤ ਸਿੰਘ ਜਿਲਦਸਾਜ ਕੋਲ, ਬਹੁਤ ਸਮੇਂ ਤੋਂ ਪਏ ਸਨ ਤੇ publication ਵਿਭਾਗ ਨੇ ਆਪਣੇ ਲੈਜਰਾਂ ਦੇ A/cs ਨੂੰ ਸਹੀ ਕਰਣ ਵਾਸਤੇ, ਇਹਨਾਂ ਪਾਵਨ ਸਰੂਪਾਂ ਦੇ ਵਧੇਰੇ ਲੰਗਾਂ ਤੋਂ 61 ਪਾਵਨ ਸਰੂਪ

ਭੁਪਿੰਦਰ ਸਿੰਘ

ਤਿਮਾਰ ਕਰਦਾਏ, ਸਾਬੇ ਇਹ ਕੀ Ex③ ਸ਼ਿਖਤਾਮਾਰ ਕਿ ਉੱਚ ਅਧਿਕਾਰੀਮਾਂ ਤੇ ਮਿਤਿਮਾਰ ਪੈ ਦੇ Order ਕਰ ਦਿੱਤੇ ਹੋਂ। ਇਹ ਗੱਲ 3-4 ਸਾਲਾਂ 2020 ਦੀ ਹੈ ਪਰ। ਕਾਰ ਮੈਂ Ex③ ਮੈਂਨੂੰ ਪੜਤਾਲ ਕਮੇਟੀ ਨੇ ਰਿਖਾਮਾਰ ਤੇ ਮੈਂ ਦੇਖਿਆ ਕਿ ਇਸ ਉੱਤੇ ਪਿਕਚਰਾਂ ਤਰੀਕਾਂ ਪਾਈਆਂ ਹਨ। ਇਹ ਜੋਖਾ ਹੈ।

Ex③ ਨੂੰ ਦੇਖਣ ਤੇ ਪਤਾ ਲਗਦਾ ਹੈ ਕਿ Incharge publication ਨੇ ਸ਼ਿਕਾਇਤ ਹੈ 8/11/2019 ਦਾ ਤੇ ਨੋਟ ਨੇ ਮਿਤਿਆਰ 9/11/2019 ਦੀ ਹੈ, ਉਹ ਇੱਕੋ ਨੇ handwriting ਲੱਗ ਹੈ।

Ex.④ ਨੂੰ ਪੜਤਾਲ ਕਮੇਟੀ ਨੂੰ ਮੈਂ ਦੇ ਬਿਆਨ, ਇਹ ਉਹ 2000 ਸਫ਼ਿਆਂ ਦੇ ਲੈਕਚ ਹਨ, ਜੋ ਮੇਰੇ ਹਨ ਨੰ:3 ਲੱਗ ਤਿਮਾਰ ਹੋਏ ਹਨ, ਜਿਹਨਾਂ ਲੱਗ 250 ਪਾਏ ਸਫ਼ਿਆਂ ਮੇਰੇ ਹਨ ਪਏ ਹਨ। ਇਹਨਾਂ ਲੱਗ 100 ਦੀ ਜਿਰਖਵੀਂ ਕੋਈ ਹੈ ਤੇ 150 ਦੀ ਹੈ ਪੂਰੀ ਹੈ ਤੇ ਨਮੂਨੇ ਵਜੋਂ ਦਿਖਾ ਲਾਮਤੇ ਤੇਅਏ ਹਨ।

ਕੁਲਦੀਪ ਸਿੰਘ
14/8/2020

EX (1)

ੴ ਵਹਿਗੁਰੂ ਜੀ ਕੀ ਫ਼ਤਹਿ ॥ M.: 8557885246

ਕੁਲਵੰਤ ਸਿੰਘ ਜਿਲਦ ਸ਼ਾਜ

ਮਕਾਨ ਨੰ: 9ਡੀ/175, ਗਲੀ ਨੰ: 6, ਨਿਊ ਮੋਹਣੀ ਪਾਰਕ, ਅੰਮ੍ਰਿਤਸਰ ।

ਮਿਤੀ.....

ਸ੍ਰੀ ਮਾਨਜੀ

ਬੇਨਤੀ ਹੈ ਕਿ ਸ: ਕਵਲਜੀਤ ਸਿੰਘ ਸੁਪਰਵਾਈਜਰ ਵਲੋਂ ਸਟੋਰ ਰਸੀਦ ਨੰ: 1424 ਮਿਤੀ 18/3/2020 ਨੂੰ 50 ਸਰੂਪ ਸਟੋਰ ਰਸੀਦ ਨੰ: 1425 ਮਿਤੀ 20/3/2020 ਨੂੰ 50 ਸਰੂਪ ਅਤੇ ਸਟੋਰ ਰਸੀਦ ਨੰ: 1426 ਮਿਤੀ 25/3/2020 ਨੂੰ 50 ਸਰੂਪ ਕੁਲ 150 ਪਾਵਨ ਸਰੂਪ ਦਰਸਿਆਨ ਆਕਾਰ ਪਰ ਫੇਰ ਜਮਾਂ ਕਰ ਲਏ ਗਏ ਸਨ ਜਿਹਨਾਂ ਵਿਚੋਂ ਲਗਭਗ 25 ਸਰੂਪ ਉਹ ਲੈ ਗਏ ਸਨ। ਲੋਜਨ ਕਰੋਨਾਂ ਮਹਾਮਾਰੀ ਕਰਕੇ ਪ੍ਰਗੋਂ ਪ੍ਰਾਕਡਾਊਨ ਦਮੇਂ ਪੇਂਦਰ ਅਤੇ ਸਟਾਫ ਦੇ ਨਾ ਆਉਣ ਕਰਕੇ ਬਾਕੀ ਸਰੂਪ ਨਹੀ ਲਿਜਾਏ ਗਏ। ਸ: ਕਵਲਜੀਤ ਸਿੰਘ ਸੁਪਰਵਾਈਜਰ ਨੂੰ ਕਈ ਵਾਰ ਜੁਬਾਨੀ ਵੀ ਕਿਹਾ ਗਿਆਂ ਤੇ ਲਿਖ ਕੇ ਵੀ ਦਿਤਾ ਗਿਆਂ ਸੀ। ਪੰਤੂ ਉਹਨਾਂ ਵਲੋਂ ਪਾਵਨ ਸਰੂਪ ਨਹੀ ਲਿਜਾਏ ਗਏ ਜੋ ਬਾਕੀ ਪਾਵਨ ਸਰੂਪ ਲਿਜਾਣ ਦੀ ਬੇਨਤੀ ਕਰਨੀ ਹੈ।

ਕਵਲਜੀਤ ਦੇ ਰਕੋਰਟ ਨੂੰ ਪੁਰਾ ਕਰਨ ਵਾਸਤੇ

ਮੈਂਨੇ ਕੋਲ ਸੁਰਖਚਨ ਦਿਆ ਹੈ ਨੇ ਰਕੋਰਟ ਨੂੰ ਪੁਰਾ ਕਰਨ ਵਾਸਤੇ ਗਲੇ ਕੁਲਵੰਤ ਸਿੰਘ ਸੁਪਰਵਾਈਜਰ 14/8/2020

Received copy from Kulwant Singh on 14/8/2020

ਸ਼ਾਜ
ਕੁਲਵੰਤ ਸਿੰਘ

ਸਕਤਰ ਜਾਇਦਾਦ ਜੀ/
ਪ੍ਰੈਸ ਤੇ ਪਬੀਸ਼ੇਕਸ
ਵਿਭਾਗ ਅੰਮ੍ਰਿਤਸਰ

EX (3)

ਸ਼ਾਨਦੀ

ਸਾਡੇ ਪਾਸ ਪਿਛਲੇ ਕਾਫੀ ਸਮੇਂ ਤੋਂ ਪਾਤਰ ਸਰੂਪਾ ਦੇ ਫਾਪਾ ਘਾਟੇ ਦੇ ਫਰਮੇਂ ਪਏ ਹਨ ਜਿਹਨਾਂ ਵਿਚੋਂ ਗ੍ਰੰਥੀ ਸਿੰਘਾਂ ਪਾਸੋਂ ਚੈਕ ਕਰਵਾਂ ਦੇ ਜਿਨੇ ਸਰੂਪ ਤਿਆਰ ਹੋ ਸਕਦੇ ਹੋਵ ਕਰਵਾਂ ਪ੍ਰੈਂਟ ਚਾਹੀਦੇ ਹਨ ਜੀ.

ਕੁਪ੍ਰਦੇਤਸਿੰਘ ਜਿਸ਼ਕਸ਼ਤ
ਗਾਰਡ ਨੰ: 3
8557885246

ਅਮ੍ਰਿਤਸਿੰਘ
ਜਿਸ਼ਕਸ਼ਤ
ਗਾਰਡ ਨੰ: 4
9463723566



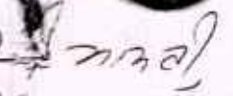

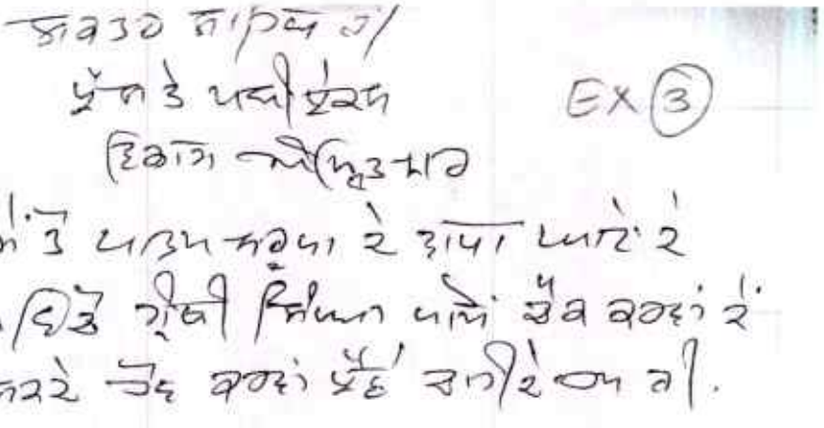

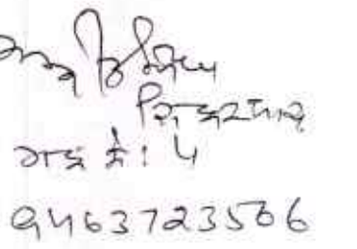

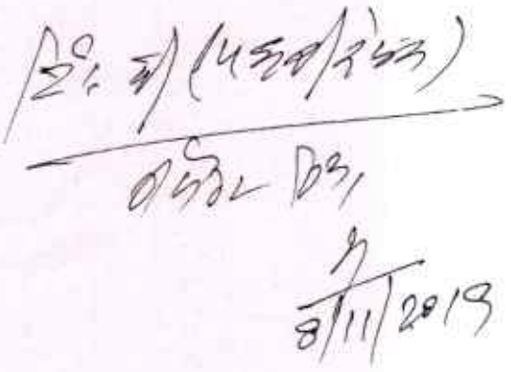

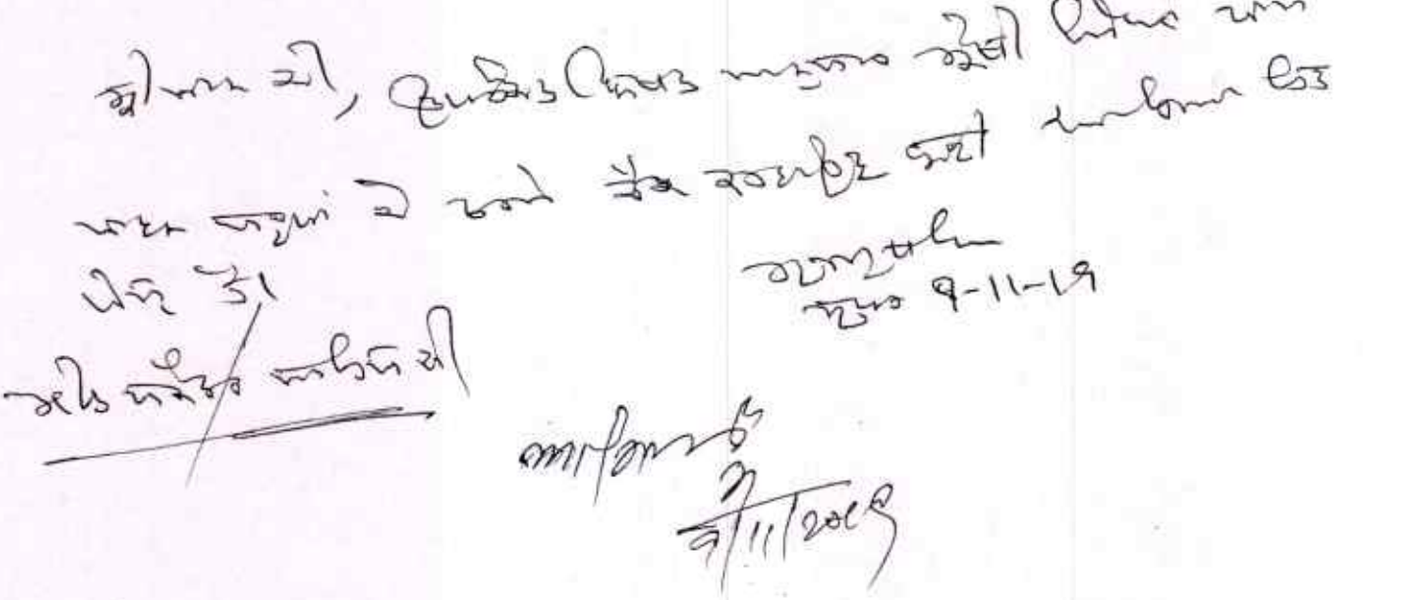

ਇੰਟ ਸ੍ਰੀ (ਪਸ਼ਰੀਦੇਸ਼ਕ)
ਰਿਕਾਰਡ ਇਕ,
8/11/2019

ਸ੍ਰੀਮਾਨ ਜੀ, ਉਪਰੋਕਤ ਵਿਸ਼ਾਤ ਸਾਨੂਸਾਰ ਗ੍ਰੰਥੀ ਸਿੰਘਾਂ ਪਾਸੋਂ ਪਾਤਰ ਸਰੂਪਾਂ ਦੇ ਫਰਮੇ ਚੈਕ ਕਰਵਾਇਣ ਸਾਡੀ ਸਾਹਿਬਾਨ ਵਿਤ ਪੇਸ਼ ਤੋਂ।

ਗੁਰਾਮੁਖ
ਸੁਪਰ 9-11-19

ਮੀਤ ਸਕੱਤਰ ਸਾਹਿਬ ਜੀ

ਆਗਿਆ ਹੈ
9/11/2019

125
100
50
25
300
50 [illegible]
350 [illegible]

2000
−1650 [illegible]
350 [illegible]

Date
Page

Ex (4)

150 / 31/3/2020

2001 3 2050 = 50
2051 3 2100 = 50 100
2101 3 2150 = 50
2151 3 2200 = 50 200
2201 3 2250 = 50
2251 3 2300 = 50 300
2301 3 2350 = 50 400
2351 3 2400 = 50
2401 3 2450 = 50 500
2451 3 2500 = 50
2501 3 2550 = 50 600
2551 3 2600 = 50
2601 3 2650 = 50 700
2651 3 2700 = 50
2701 3 2750 = 50 800
2751 3 2800 = 50
2801 3 2850 = 50 900
2851 3 2900 = 50
2901 3 2950 = 50 1000
2951 3 3000 = 50
3001 3 3050 = 50 1100
3051 3 3100 = 50
3101 3 3150 = 50 1200
3151 3 3200 = 50
3201 3 3250 = 50 1300
3251 3 3300 = 50
3301 3 3350 = 50 1400
3351 3 3400 = 50
3401 3 3450 = 50
3451 3 3500 = 50 1500

3501 3 3550 = 50
3551 3 3600 = 50 1600
3601 3 3650 = 50
3651 3 3700 = 50 1700
3701 3 3750 = 50
3751 3 3800 = 50 1800
3801 3 3850 = 50
3851 3 3900 = 50 1900
3901 3 3950 = 50
3951 3 4000 = 50 2000

[illegible]
14/8/2020

① ਘ

11/08/2020

ਸ. ਰੁਲਦੀਪ ਸਿੰਘ ਰੋਡੇ ਸੁਪੁੱਤਰ ਭਾਈ ਵੀਰ ਸਿੰਘ, ਵਾਸੀ ਗੁਰੂਪੁਰਾ ਰੋਡੇ, ਜਿਲਾ ਮੋਗਾ। DOB: 25/03/1968

ਮੈਂ 1995 ਵਿੱਚ SGPC ਵਿੱਚ ਸੇਵਾ ਨਿਭਾਉਂਦ ਲਈ ਲਾਇਆ ਸੀ। ਮੈਂ ਬਤੌਰ clerk ਭਰਤੀ ਹੋਇਆ ਸੀ। ਵੱਖੋ-ਵੱਖ ਪੋਸਟਾਂ ਤੇ ਕੰਮ ਕਰਕੇ, ਮੈਂ 2014 ਵਿੱਚ ਬਤੌਰ ਫਾਲਾਈਂਗ ਇੰਚਾਰਜ ਲਾਇਆ।

ਜੱਦ 19/5/2016 ਦੀ ਘਟਨਾ ਵਾਪਰੀ, ਗੁ: ਰਾਮਸਰ ਵਿਖੇ, ਮੈਂ ਬਤੌਰ ਫਲਾਈਂਗ ਇੰਚਾਰਜ ਸੇਵਾ ਨਿਭਾ ਰਿਹਾ ਸੀ। ਇਸ ਘਟਨਾ ਦੇ ਸਮੇਂ, ਮੌਕੇ ਤੇ ਨਹੀਂ ਗਿਆ ਸੀ। ਮੈਂ ਸ਼ਾਇਦ ਲੰਮ੍ਰਿਤਸਰ ਵਿੱਚ ਹੀ ਸੀ।

ਮੇਰੀ ਉਸ ਦਿਨ ਸ. ਮਨਜੀਤ ਸਿੰਘ, ਡਾ: ਰੂਪ ਸਿੰਘ ਅਤੇ ਹੋਰ ਉੱਚ ਅਧਿਕਾਰੀਆਂ ਨਾਲ ਗੱਲ ਹੋਈ, ਜਿਸ ਤੋਂ ਮੈਨੂੰ ਪਤਾ ਲੱਗਿਆ ਕਿ ਮੀਤ-ਸਕੱਤਰ, ਸ. ਸੱਕਤਰ ਸਿੰਘ ਸਭ ਤੋਂ ਪਹਿਲਾਂ ਮੌਕੇ ਤੇ ਪਹੁੰਚੇ ਸਨ। ਅਤੇ ਮੁਖ-ਸਕੱਤਰ ਸ. ਹਰਚਰਨ ਸਿੰਘ, ਡਾ: ਰੂਪਸਿੰਘ, ਸ. ਮਨਜੀਤ ਸਿੰਘ, ਸੁਖਦੇਵ ਸਿੰਘ ਭੂਰਾ, ਪ੍ਰਤਾਪ ਸਿੰਘ, ਅਤੇ ਹੋਰ ਅਧਿਕਾਰੀ ਮੌਕੇ ਤੇ ਪਹੁੰਚੇ ਸਨ।

11/8/20

②

Continued → on → 12/08/2020

Flying Report ਮੇਰੇ ਦਾ ਅਖੀਰ ਵਿੱਚ 12 ਵਾਂ ਪੈਰਾ ਬਾਅਦ ਵਿੱਚ add ਕੀਤਾ।

Ex ① ਵਿੱਚ ਜਿਹੜੇ 32 ਸਵਾਲ ਸੀ, ਸੁਪਰਵਾਈਜ਼ਰ ਜਰਨੈਲ ਸਿੰਘ ਅਤੇ ਸਿਮਰਜੀਤ ਸਿੰਘ, ਜੋ ਪੜਤਾਲ ਕਰ ਰਹੇ ਹਨ, ਮੈਂ ਉਹਨਾਂ ਨੂੰ ਦਿੱਤੇ ਸਨ ਕਿ ਇਹਨਾਂ ਸਵਾਲਾਂ ਦੇ ਜਵਾਬ ਮੈਨੂੰ ਚਾਹੀਦੇ ਹਨ।

ਜਦ ਉਹਨਾਂ ਮੇਰੇ ਕੋਲ ਰਿਪੋਰਟ ਲੈ ਕੇ ਆਏ ਤਾਂ ਮੈਂ ਉਹਨਾਂ ਨੂੰ ਕਿਹਾ ਕਿ ਮੇਰੇ 32 ਸਵਾਲਾਂ ਦੇ ਜਵਾਬ ਇਸ ਵਿੱਚ ਨਹੀਂ ਹਨ ਤੇ ਮੈਂ ਰਿਪੋਰਟ ਮੋੜ ਦਿੱਤੀ। ਉਹ ਕਹਿੰਦੇ ਕਿ ਇਸ ਸਵਾਲਾਂ ਨਾਲ ਤਾਂ ਸਾਰੇ ਹੀ ਮਰ ਜਾਵਾਂ। ਮੈਂ ਇਹ ਰਿਪੋਰਟ ਤੇ ਤਕਰੀਬਨ 10/7/2020 ਨੂੰ ਮੇਰੇ ਮੁਹਰੇ ਫਾਲਾਇੰਗ ਦੇ ਇੰਚਾਰਜ ਹੋਣ ਦੇ ਨਾਤੇ, ਪੜਨ ਉਪਰੰਤ, ਮੈਂ ਦਸਤਖਤ ਨਹੀਂ ਕੀਤੇ ਕਿਉਂਕਿ ਮੇਰੇ ਦਿੱਤੇ ਪ੍ਰਸ਼ਨਾਂ ਦੇ ਜਵਾਬ ਅਵਰੋਹਲੇ ਗਏ। ਤੇ ਸਪਸ਼ਟ ਉੱਤਰ ਨਾ ਜਰਨੈਲ ਸਿੰਘ ਨੇ ਦਿੱਤਾ ਤੇ ਨਾ ਹੀ ਸਿਮਰਜੀਤ ਸਿੰਘ ਨੇ ਦਿੱਤਾ ਜਿਸ ਤੋਂ ਪਤਾ ਲੱਗ ਰਿਹਾ ਸੀ ਕਿ ਸੱਚਾਈ ਨੂੰ ਛਪਾਇਆ ਜਾ ਰਿਹਾ ਹੈ ਤੇ publication ਦੇ ਕਰਮਚਾਰੀ ਤੇ ਅਧਿਕਾਰੀ ਸੱਚ ਬੋਲਣ ਤੋਂ ਪਿੱਛੇ ਹੱਟ ਰਹੇ ਸੀ।

ਸਾਰੀ ਰਿਪੋਰਟ ਬਿਆਨਾਂ ਸਮੇਤ ਪੜਨ ਤੇ, ਪਾਵਨ ਸਰੂਪਾਂ ਦੀ ਗਿਣਤੀ, 19/5/2016 ਨੂੰ ਇਹ ਕਿਸੇ ਵੀ ਰਿਕਾਰਡ ਤੋਂ ਕਿਸੇ ਵੀ ਕਰਮਚਾਰੀ ਜਾਂ ਅਧਿਕਾਰੀ ਨੇ ਸਪਸ਼ਟ ਨਹੀਂ ਕੀਤੇ ਕਿ ਕਿੰਨੇ ਸਰੂਪ ਹਾਲ ਨੰ: 3 ਵਿੱਚ ਅੱਗ ਅਤੇ ਪਾਣੀ ਨਾਲ ਨਕਸਾਨੇ ਗਏ ਤੇ ਉਹ ਕਿਸ-ਕਿਸ ਅਕਾਲ ਤੇ ਸਨ।

12/8/20

Ex (1)

1. ਮਿਤੀ 19-05-2016 ਨੂੰ ਘਟਨਾ ਵਾਲੇ ਅਸਥਾਨ ਗੁਰਦੁਆਰਾ ਸ੍ਰੀ ਗੁਰੂ ਗ੍ਰੰਥ ਸਾਹਿਬ ਭਵਨ, ਰਾਮਸਰ ਸਾਹਿਬ ਵਿਖੇ ਕਿੰਨੇ ਸਰੂਪ ਬਰਾਜਮਾਨ ਸਨ?
2. ਕਿਸ ਮੰਜਿਲ 'ਤੇ ਇਹ ਘਟਨਾ ਵਾਪਰੀ?
3. ਕਿੰਨੇ ਸਰੂਪ ਸ੍ਰੀ ਗੁਰੂ ਗ੍ਰੰਥ ਸਾਹਿਬ ਜੀ ਦੇ ਅਗਨਭੇਟ ਹੋਏ?
4. ਉਸ ਹਾਲ ਵਿਚ ਕਿੰਨੇ ਪਲੰਘ ਮੌਜੂਦ ਸਨ, ਜਿੰਨ੍ਹਾਂ 'ਤੇ ਸ੍ਰੀ ਗੁਰੂ ਗ੍ਰੰਥ ਸਾਹਿਬ ਜੀ ਦੇ ਸਰੂਪ ਸਨ?
5. ਇੱਕ ਪਲੰਘ 'ਤੇ ਕਿੰਨੇ ਸਰੂਪ ਮੌਜੂਦ ਸਨ?
6. ਕਿੰਨੇ ਪਲੰਘ ਅੱਗ ਦੀ ਭੇਟ ਵਿਚ ਆਏ?
7. ਕਿੰਨੇ ਪਲੰਘ ਪਾਣੀ ਦੀ ਬੌਛਾੜ ਕਾਰਨ ਮਹਾਰਾਜ ਜੀ ਦੇ ਸਰੂਪ ਨੁਕਸਾਨੇ ਗਏ?
8. ਘਟਨਾ ਦਾ ਵੇਰਵਾ ਕੀ ਰੀਕਾਰਡ ਵਿਚ ਦਰਜ ਹੈ?
9. ਅੱਗ ਲੱਗਣ ਦਾ ਕਾਰਨ ਕੀ ਸੀ?
10. ਕੀ ਉਸ ਸਮੇਂ ਸੀ.ਸੀ ਟੀ.ਵੀ ਕੈਮਰਿਆਂ ਦੀ ਰੀਕਾਡਿੰਗ ਘੋਖੀ ਗਈ?
11. ਘਟਨਾ ਵਿਚ ਨੁਕਸਾਨੇ ਗਏ ਗੁਰੂ ਮਹਾਰਾਜ ਜੀ ਦੇ ਸਰੂਪ ਕਿਸ ਗੱਡੀ ਰਾਹੀਂ ਸ੍ਰੀ ਗੋਇੰਦਵਾਲ ਸਾਹਿਬ ਲਿਜਾਏ ਗਏ?
12. ਲਿਜਾਣ ਸਮੇ ਇਨ੍ਹਾਂ ਨਾਲ ਕੋਣ-ਕੋਣ ਸੀ ਅਤੇ ਕਿਸ ਸਮੇ ਲਿਜਾਏ ਗਏ?
13. ਕੀ ਗੋਇੰਦਵਾਲ ਸਾਹਿਬ ਨੁਕਸਾਨੇ ਗਏ ਗੁਰੂ ਮਹਾਰਾਜ ਜੀ ਦੇ ਸਰੂਪਾਂ ਦੀ ਗਿਣਤੀ ਦਰਜ ਕਰਵਾਈ ਗਈ?
14. ਕਿੰਨੀ ਤਰੀਕ ਨੂੰ ਮਹਾਰਾਜ ਜੀ ਦੇ ਸਰੂਪ ਲਿਜਾਏ ਗਏ?
15. ਗੱਡੀ ਜਾਂ ਗੱਡੀਆਂ ਵਿਚ ਜਾਣ ਵਾਲੇ ਅਧਿਕਾਰੀ/ਕਰਮਚਾਰੀ ਅਤੇ ਉਨ੍ਹਾਂ ਦੇ ਕੀ ਆਰਡਰ ਪਾਏ ਗਏ?
16. ਇਸਦੀ ਪਹਿਲਾਂ ਵੀ ਕੋਈ ਪੜਤਾਲ ਹੋਈ ਹੈ ਤਾਂ ਉਹ ਕੇਸ ਕਿੱਥੇ ਹੈ ਅਤੇ ਕਿਸਨੇ ਕੀਤੀ?
17. ਕੋਈ ਇਸ ਸਬੰਧੀ ਐਫ.ਆਈ.ਆਰ ਦਰਜ ਕਰਵਾਈ ਗਈ?
18. ਬਿਜਲੀ ਮਹਿਕਮੇ ਨਾਲ ਕੋਈ ਲਿਖਾ-ਪੜੀ ਕੀਤੀ ਗਈ ਕਿ ਤੁਹਾਡੀ ਲਾਪ੍ਰਵਾਹੀ ਨਾਲ ਇਹ ਘਟਨਾ ਵਾਪਰੀ?
19. ਕਿੰਨੇ ਸਰੂਪ ਠੇਕੇਦਾਰ ਨੂੰ ਬੈਂਡਿੰਗ ਵਾਸਤੇ ਦਿੱਤੇ ਗਏ? ਲੜੀਵਾਰ ਵੱਡਾ ਸਰੂਪ, ਪਦਛੇਦ ਵੱਡਾ ਸਰੂਪ ਅਤੇ ਦਰਮਿਆਨਾ ਸਾਈਜ?

11/8/20

EX (A)

20. ਕਿੰਨੇ ਸਰੂਪਾਂ ਦਾ ਬਿੱਲ ਠੇਕੇਦਾਰ ਵੱਲੋਂ ਭੇਜਿਆ ਗਿਆ। ਕੀ ਲੇਜਰ ਉਪਰ ਬਿੱਲਾਂ ਅਨੁਸਾਰ ਹੀ ਦਰਜ ਹਨ?

21. ਮਿਤੀ 19-05-2016 ਨੂੰ ਘਟਨਾਂ ਸਮੇਂ ਕਿਸ-ਕਿਸ ਮੁਲਾਜਮ ਦੀ ਡਿਊਟੀ ਸੀ। ਕੀ ਉਸ ਸਮੇਂ ਉਨ੍ਹਾਂ ਕੋਲੋਂ ਕੋਈ ਲਿਖਤੀ ਪੁੱਛ-ਪੜਤਾਲ ਕੀਤੀ ਗਈ?

22. ਮਿਤੀ 19-05-2016 ਨੂੰ ਕਿਸ ਸੀਰੀਅਲ ਨੰਬਰ ਤੱਕ ਗੁਰੂ ਮਹਾਰਾਜ ਜੀ ਦੇ ਸਰੂਪ ਘਟਨਾਂ ਅਸਥਾਨ 'ਤੇ ਮੌਜੂਦ ਸਨ?

23. ਮਿਤੀ 19-05-2016 ਤੋਂ ਬਾਅਦ ਕਿਸ-ਕਿਸ ਗੁਰਦੁਆਰਾ ਸਾਹਿਬ ਤੋਂ ਗੁਰੂ ਮਹਾਰਾਜ ਜੀ ਦੇ ਸਰੂਪ ਲੈਣ ਲਈ ਮੰਗ-ਪੱਤਰ ਆਏ ਅਤੇ ਉਨ੍ਹਾਂ ਦੀਆਂ ਮੰਗ ਅਨੁਸਾਰ ਵਸੂਲੀਆਂ ਰੀਕਾਰਡ ਵਿਚ ਦਰਜ ਹਨ?

24. ਸੰਗਤ ਵੱਲੋਂ ਆਪਣੇ ਤੌਰ 'ਤੇ ਪਿੰਡਾਂ ਦੇ ਗੁਰਦੁਆਰਾ ਸਾਹਿਬਾਨ ਲਈ ਜਾਂ ਆਪਣੇ ਘਰਾਂ ਲਈ ਗੁਰੂ ਮਹਾਰਾਜ ਜੀ ਦੇ ਲਿਜਾਏ ਸਰੂਪਾਂ ਦਾ ਵੇਰਵਾ ਰੀਕਾਰਡ ਵਿਚ ਦਰਜ ਹੈ?

25. ਪੰਜਾਬ ਤੋਂ ਬਾਹਰ ਲਿਜਾਏ ਗਏ ਮਹਾਰਾਜ ਜੀ ਦੇ ਸਰੂਪ ਕੀ ਮੰਗ ਅਨੁਸਾਰ ਜਾਂਦੇ ਸਨ?

26. ਬਾਹਰ ਭੇਜੇ ਗਏ ਮਹਾਰਾਜ ਜੀ ਦੇ ਸਰੂਪਾਂ ਦੀ ਬਣਦੀ ਭੇਟਾਂ ਭੇਜੇ ਸਰੂਪਾਂ ਅਨੁਸਾਰ ਜਮ੍ਹਾਂ ਹੋ ਚੁੱਕੀ ਹੈ?

27. ਮਿਤੀ 19-05-2016 ਤੋਂ ਬਾਅਦ ਕਿਸ-ਕਿਸ ਅਧਿਕਾਰੀ/ਕਰਮਚਾਰੀ ਦੀ ਉਕਤ ਜਗ੍ਹਾ ਡਿਊਟੀ ਲੱਗੀ ਅਤੇ ਉਨ੍ਹਾਂ ਕੀ ਕਾਰਵਾਈ ਕੀਤੀ?

28. ਮਿਤੀ 19-05-2016 ਤੋਂ 20-02-2020 ਤੱਕ ਸਬੰਧਤ ਸ/ਸੁਪਰਵਾਈਜ਼ਰ ਕੰਵਲਜੀਤ ਸਿੰਘ ਵੱਲੋਂ ਰੀਟਾਇਰਮੈਂਟ ਸਮੇਂ ਕੀਤੀ ਮੰਗ ਤੋਂ ਪਹਿਲਾਂ ਕਿਸੇ ਅਧਿਕਾਰੀ/ਕਰਮਚਾਰੀ ਨੇ ਦਫ਼ਤਰ ਨੂੰ ਇਤਲਾਹ ਕਿਉਂ ਨਹੀਂ ਕੀਤੀ?

29. ਸਮੇਂ ਸਮੇਂ ਆਏ ਅਧਿਕਾਰੀ/ਕਰਮਚਾਰੀਆਂ ਨੂੰ ਰੀਕਾਰਡ ਵੇਖ ਕੇ ਰੀਕਾਰਡ ਦਰੁਸਤ ਕਰਨ ਦਾ ਫਰਜ਼ ਨਹੀਂ ਸੀ ਬਣਦਾ? ਇਨ੍ਹਾਂ ਨੇ ਲਗਭਗ ਚਾਰ ਸਾਲ ਰਿਪੋਰਟ ਕਿਉਂ ਨਹੀਂ ਕੀਤੀ?

30. ਕੀ ਉਸ ਮੰਜ਼ਿਲ 'ਤੇ ਸ੍ਰੀ ਗੁਰੂ ਗ੍ਰੰਥ ਸਾਹਿਬ ਜੀ ਦੇ ਸਰੂਪ ਨਵੇਂ ਹੀ ਹੁੰਦੇ ਹਨ ਜਾਂ ਬਿਰਧ ਵੀ ਰੱਖੇ ਜਾਂਦੇ ਹਨ।

31. ਆਗਰ ਭੇਟ ਉਹ ਗੁਰੂ ਅਸਥਾਨ ਦੇ ਸਰੂਪਾ ਦਾ ਪਸਚਾਤਾਪ ਕਰਾਇਆ ਗਿਆ ?

32. ਕਿਉ ਜੀ ਅਖੰਡ ਪਾਠ ਸਾਹਿਬ ਕਰਵਾਇਆ ਗਿਆ ਇਸ ਸੰਬ: ਵੀ ਦੱਸੋ ਜੀ ਅਤੇ ਕਿਸ ਮਨੋਰਥ ਕੀਤਾ ਅਤੇ ਕਿਸੇ ਅਰਥ ਸਾਥ ਕੀਤੇ ਸੀ ?

56

11.8.20

Ex D

ੴ ਵਾਹਿਗੁਰੂ ਜੀ ਕੀ ਫਤਹਿ।।

ਸ਼੍ਰੋਮਣੀ ਗੁਰਦੁਆਰਾ ਪ੍ਰਬੰਧਕ ਕਮੇਟੀ, ਸ੍ਰੀ ਅੰਮ੍ਰਿਤਸਰ

ਦਫਤਰ ਦੇ ਆਰਡਰ ਨੰਬਰ 1055 ਮਿਤੀ 19-05-2016 ਦੀ ਨਕਲ:-

ਗੁਰਦੁਆਰਾ ਰਾਮਸਰ ਸਾਹਿਬ ਵਿਖੇ ਅਗਨਭੇਟ ਹੋਏ ਪਾਵਨ ਸਰੂਪਾਂ ਨੂੰ ਸਤਿਕਾਰ ਸਹਿਤ ਗੋਇੰਦਵਾਲ ਸਾਹਿਬ ਪਹੁੰਚਾਉਣ ਹਿੱਤ ਅਤੇ ਇਹਨਾਂ ਨਾਲ ਖਬਲੀਕੇਸ਼ਨ ਵਿਭਾਗ ਤੋਂ ਸਟਾਫ ਜਾਣ ਲਈ ਗੱਡੀ ਨੰ: PB 02 BJ 9600 ਪੁਰ ਭਾਈ ਜਰਨੈਲ ਸਿੰਘ ਡਰਾਈਵਰ, PB 02 CD 5108 ਪੁਰ ਭਾਈ ਪਰਮਿੰਦਰ ਸਿੰਘ ਡਰਾਈਵਰ, PB 02 BQ 6213 ਪੁਰ ਭਾਈ ਅੰਮ੍ਰਿਤਸਿੰਘ ਡਰਾਈਵਰ ਅਤੇ PB 02 BK 4116 ਪੁਰ ਭਾਈ ਸਰਬਜੀਤ ਸਿੰਘ ਡਰਾਈਵਰ ਦੀ ਡਿਊਟੀ ਲਗਾਈ ਜਾਂਦੀ ਹੈ।

ਸਹੀ/- ਮੁੱਖ ਸਕੱਤਰ,
ਸ਼੍ਰੋਮਣੀ ਗੁਰਦੁਆਰਾ ਪ੍ਰਬੰਧਕ ਕਮੇਟੀ।

.....

ਮਿਤੀ_____

ਨੰਬਰ_____

ਉਤਾਰਾ:-

ਸੁਪ੍ਰਿੰਟੈਡੈਂਟ,
ਸ਼੍ਰੋਮਣੀ ਗੁਰਦੁਆਰਾ ਪ੍ਰਬੰਧਕ ਕਮੇਟੀ।

(1) 5

2/8/2020

S. Harcharan Singh, former chief Secretary, SGPC

Ph: 8872006924

was appointed as chief Secretary in SGPC in August 2015 & stayed there till 31/7/2017.

Coming straight to the query about the printing of Sri Guru Granth Sahib ji & gutkas, purchases of News print was finally got approved by the undersigned coming through the dept. W.r.t. the rates of the paper, & the dept. used to verify from various vendors & after getting the report, many a times, would personally check with vendors & get the rates reduced.

Abt. the printing & publn of Sri Guru Granth Sahib ji, there is a seperate dept. During my tenure, I visited the dept of publn & printing including press abt 3-4 times. The stock of the NEW

paper, ink, etc. is being maintained by the dept. only & is required to be checked by the Auditor, internal Auditor & by the appointed CA.

You have asked from me w.r.t the incident of fire in the premises of Gd. Ramsar Publn on 19/5/2016.

I vividly recollect that after I learnt abt. the fire, and I along with President S. Avtar Singh Makkar & along with other Executive members visited the place.

Executive Members namely Mr. R.S. Mehta, Sukhdev Singh Bhaur & one or two more.

We were told that it was an accidental fire on a/c of short circuit of electricity wire that resulted in fire. And 14 saroops were burnt / damaged due to the fire brigade throwing fire to

to extinguish fire.
I recall that a committee was also formed to suggest ways & means so similar incidents do not recur.
About the maintenance of books of printing & publn, its record keeper, & its Accountant is being done ~~so~~ with the dept. which falls under the security of the Auditor & Internal Auditor. It is the responsibility of the Int. Auditor to check, verify the purchases, consumption, the waste & the proper accounting in resp. thereof. Further to that, the total inventory is required & supposed to be checked by the Int. Auditor & finally by the CA. at the end of F.Y.
Your query as to why the fire incident of 19/5/2016 was kept hidden — I would submit that

as per my memory, the same was reported in the press. You have asked as why the Police was not informed & why FIR was not lodged. This issue did come before the President SGPC, who advised that Sri Guru Granth Sahib ji is very sacred for us & we do not want Police to go where all these Saroops are kept with respect. W.r.t not filing FIR, the President told me that it was not required to be made as it was an internal matter & the fire had occured on account of short circuit which we had seen. That it did not happen to be a case of mischief. I am for your next query w.r.t. the Guru Granth Sahib Saroops being numbered about the respectable cremation at Goindwal Sahib — My reply is that I am not

aware of it.

Further I am surprised that Guru Granth Sahib Saroops which were caught fire & got damaged, should have been accounted for, which I am told now that it is not done.

Abt. Another query whether any Akhand path Sahib was held – My reply is that to my knowledge it wasn't done.

Q) Did the Head Granthi of Darbar Sahib or for that reason any Singh Sahib did go to Ramsar Sahib on the day of Incident – My humble reply is "NO".

Q) Unfortunately there has been incidents of sacrilege of Guru Granth Sahib in the year 2015-16. We believe that Police was investigating & had gone to Gd. Ramsar, & had seen the record as to where the saroops were sent. Is it right?

(6)

Ans) It is correct but It would be desirable for you to have the Police report in this regard.

Harcharan Singh

① ਚ

11/08/2020

ਸ. ਹਰਜਿੰਦਰ ਸਿੰਘ ਸਪੁੱਤਰ ਸ. ਗੁਰਬਚਨ ਸਿੰਘ।
ਉਮਰ - 57 ਸਾਲ। 9463722987

ਮੈਂ 1987 ਵਿੱਚ SGPC ਵਿੱਚ ਬਤੌਰ ਸੇਵਾਦਾਰ ਭਰਤੀ ਹੋਇਆ। ਮੇਰਾ ਹੁਣ ਵੀ ਸੇਵਾਦਾਰ ਦਾ ਹੀ ਅੱਦਾ ਹੈ। ਮੈਂ 7 ਮੀਡਲ ਕਲਾਸ ਤੱਕ ਪੜ੍ਹਿਆ ਹਾਂ। 1999 ਵਿੱਚ publication ਵਿਭਾਗ ਵਿਚ ਆਇਆ। ਉਦੋਂ ਤੋਂ ਮੈਂ publication ਵਿੱਚ ਹੀ ਰਿਹਾ, July 2016 ਤੱਕ। ਉਸਤੋਂ ਉਪਰੰਤ ਮੇਰੀ ਬਦਲੀ ਦਰਬਾਰ ਸਾਹਿਬ ਵਿੱਚ ਕਰ ਦਿੱਤੀ ਗਈ। ਫਿਰ ਮੈਂ 2018 ਵਿੱਚ publication ਵਿਭਾਗ ਵਿੱਚ ਆ ਗਿਆ। ਉਦੋਂ ਤੋਂ ਮੈਂ publication ਵਿੱਚ ਹੀ ਹਾਂ।

2012-13 ਦੇ ਉੱਤੇ literature ਦਾ ਵੀ ਖਰਚ ਪੈ ਚੁੱਕਾ ਹੈ। ਸੁਖਵੰਤ ਸਿੰਘ ਤੇ ਕੰਵਲਜੀਤ ਸਿੰਘ ਦੇ ਨਾਂਮ 2012 ਵਿੱਚ ਇਹਨਾਂ ਤੇ ਪੈਸੇ ਪਏ ਸੀ। ਗੁਟਕੇ ਅਤੇ ਸੈਂਚੀਆਂ ਵੀ ਬਾਹਰ ਜਾਂਦੀਆਂ ਹਨ। ਮੈਨੂੰ ਸ਼ੱਕ ਹੈ ਕਿ ਜਿਲਦਸਾਜ ਰੁਲਵੰਤ ਸਿੰਘ ਤੇ ਜਸਪ੍ਰੀਤ ਸਿੰਘ ਇਹਨਾਂ ਨਾਲ ਰਲੇ ਸਨ। ਕੰਵਲਜੀਤ ਸਿੰਘ ਜੀ ਲਾਪਰਵਾਹੀ ਕਰਕੇ ਇਹ ਸਭ ਹੋਇਆ।

ਹਰਜਿੰਦਰ ਸਿੰਘ
11-8-2020

ਛ

(1) 14/08/2020

ਸ. ਹਰਪ੍ਰੀਤ ਸਿੰਘ ਸਪੁੱਤਰ ਸ. ਗੁਰਬਚਨ ਸਿੰਘ
ਵਾਸੀ: ਪਿੰਡ ਮੀਆਂਪੁਰ, ਜਿਲਾ ਤਰਨ ਤਾਰਨ।
Ph: 9781123835

ਮੈਂ ਮਹਾਰਾਜ ਨੂੰ ਹਾਜਰ-ਨਾਜਰ ਜਾਣਕੇ, ਜੋ ਵੀ ਬੋਲਾਂਗਾ, ਸੱਚ ਬੋਲਾਂਗਾ।

ਮੈਂ ਸ. ਮਨਿੰਦਰ ਸਿੰਘ ਦੇ ਨਾਲ ਪਾਵਨ ਸਰੂਪਾਂ ਦੀ ਸੇਵਾ ਸੰਭਾਲ ਕਰਦਾ ਹਾਂ। ਸ. ਮਨਿੰਦਰ ਸਿੰਘ ਜੀ CGL ਹਨ ਤੇ ਮੈਂ ਕਲਰਕ ਹਾਂ।

ਜਦੋਂ ਪਾਵਨ ਸਰੂਪ bind ਹੋ ਕੇ ਠੇਕੇਦਾਰਾਂ ਤੋਂ ਆਉਂਦੇ ਹਨ, ਅਸੀਂ ਉਹਨਾਂ ਸਰੂਪਾਂ ਦੀ ਸਟੋਰ ਰਸੀਦ ਕੱਟਦੇ ਹਾਂ ਅਤੇ ਉਹਨਾਂ ਸਰੂਪਾਂ ਨੂੰ ਸੀਰੀਅਰ ਨੰਬਰ wise ਲਗਾਉਂਦੇ ਹਾਂ। ਠੇਕੇਦਾਰਾਂ ਤੋਂ ਪਾਵਨ ਸਰੂਪ ਪਹਿਲਾਂ ਗੰਦੀ ਸਿੰਘਾਂ ਕੋਲ ਜਾਂਦੇ ਹਨ। ਵਰਸ਼ਨ ਵਿਚਾਰ ਕਰਕੇ ਗੰਦੀ ਸਿੰਘ ਪਾਵਨ ਸਰੂਪ ਸਟੋਰ ਵਿੱਚ ਭੇਜ ਦਿੰਦੇ ਹੈ।

ਮੈਂ ਅਤੇ ਸ. ਮਨਿੰਦਰ ਸਿੰਘ, ਬਤੌਰ ਹੈਲਪਰ, Gurmat Literature, Hall No.5 ਵਿੱਚ CGL ਦੇ ਨਾਲ ਹੈਲਪਰ ਵਜੋਂ ਕੰਮ ਕਰਦੇ ਸੀ।

ਫਿਰ ਸਾਡੇ ਦੋਨਾਂ ਦਾ promotion ਹੋ ਗਿਆ ਤੇ ਅਸੀਂ ਕਲਰਕ ਦੀ ਪੋਸਟ ਤੇ ਆ ਗਏ। ਸਾਨੂੰ ਸ. ਗੁਰਬਚਨ ਸਿੰਘ (ਸੱਕਤਰ) ਸਾਹਿਬ ਨੇ ਕਿਹਾ ਕਿ ਸ. ਕੰਵਲਜੀਤ ਸਿੰਘ CGL ਦੀ ਪੋਸਟ ਤੋਂ ਸੇਵਾ-ਮੁਕਤ ਹੋ ਰਿਹਾ ਹੈ ਤੇ ਤੁਸੀਂ ਦੋਹਾਂ ਵਿੱਚੋਂ ਇਕ

[signature]

ਪਾਵਨ ਸਰੂਪਾਂ ਦਾ ਗਾਇਬ ਹੋ ਜਾਣ ਤੇ ਫਿਰ Gurmat literature ਦਾ ਗਾਇਬ ਹੋ ਜਾਣ। ਮੈਨੂੰ ਉਨ੍ਹਾਂ ਦੇ ਪਾਵਨ ਸਰੂਪਾਂ ਦਾ ਗਾਇਬ ਹੋ ਜਾਣ ਪਤਾ ਲਗ ਤੇ ਸ. ਮਨਿੰਦਰ ਸਿੰਘ ਨੂੰ Gurmat literature ਦਾ ਗਾਇਬ ਹੋ ਜਾਣ ਦਾ ਜਿਕਰ ਕੀਤਾ ਸ. ਗੁਰਮਤ ਸਿੰਘ (ਸੁਪਰਵਾਈਜ਼ਰ) ਦੇ ਡਿਊਟੀ ਸਮਾਪਤੀ ਸੀ, ਕੈਮਰਾਮੈਨ ਸਿੰਘ ਦਾ Stock, ਕੈਮਰ ਵਰਤ ਹੋਈ, ਕਿਉਂ ਕਿ ਉਸਦੇ ਮੋਢੇ ਸੁਰਤੀ ਉਹ ਹਾਲੇ ਸੀ। ਕੈਮਰ ਵਰਤ ਕੇਰਲਾ, ਇਹ ਪਾਕਿਸਤਾਨ ਗਿਆ ਕਿ ਸਟੈਕ ਮੇਰ ਨਹੀਂ ਬਾਂਹ ਮੈਂ ਸਰੋਤ ਸਾਹਿਬ ਨੂੰ ਕਿਹਾ ਕਿ ਮੈਨੂੰ ਗਾਇਬ ਨਾ ਦੱਸੋ। ਉਨ੍ਹਾਂ ਕਿਹਾ ਕਿ ਉਹ ਗਾਇਬ ਕੈਸਟ ਪੈਂਦਾ ਮੈਂ ਉਨ੍ਹਾਂ ਨੂੰ ਕਿਹਾ ਕਿ ਸਾਨੂੰ ਦੇਣਾ ਨੂੰ ਇਹ ਦਾ (ਪਾਵਨ ਸਰੂਪਾਂ ਦਾ ਨਾਂ Gurmat literature) ਦਾ ਗਾਇਬ ਦੇ ਦੱਤੇ। ਇਹ lock down ਤੇ ਗਿਆ। Lock down ਤੋਂ ਬਾਅਦ ਸਰੋਤ ਸਾਹਿਬ ਦਾ ਫੋਨ milkar ਕਿ ਕੈਮਰਾਮੈਨ ਸਿੰਘ ਦੀ retirement ਦੇਣੇ ਸਾ ਲਗੀ ਸੀ ਤੇ ਮੈਨੂੰ ਗਾਇਬ ਹੋਣ ਨੂੰ ਕਿਹਾ।

ਮੈਂ ਗਾਇਬ ਅੰਮ੍ਰਿਤਸਰ ਗੁਰਦੁਆਰਾ ਪ੍ਰਿੰਸਪੈਲ

ਸ. ਸੁਰਜੀਤ ਸਿੰਘ ਜੀ ਦੇ ਮੌਕੇ ਵਿਚ ਇਹ ਵੇਖਿਆ ਕਿ ਉਹਨਾਂ ਦਾ ਗਲਤ ਸਟੋਰ (physical stock) ਦੁਰਸਤ ਕਿਤੇ ਗਏ। ਗਿਣਤੀ ਕਰਨ ਪਤਾ ਲੱਗਾ ਕਿ ਕੈਮਰਾ ਫਿਲਮ 125 ਪਾਇਨ ਸਹੂਰ ਘੱਟ ਸੀ, ਜਦ ਕਿ ਪਲਿਫਾਂ 175 ਸਹੂਰ ਘੱਟ ਸਾਏ ਸੀ।

—Contd. by S. Savinder Singh

ਮੈਨਾਜ ਸਰੂਪ ਦਾ ਡਰਾ ਮਾਇਸਾ ਵਿਚ ਗਏ ਮੈਂ ਸਰਤਾ ਸਾਹਿਬ ਗੁਰਦਵਾਰਾ ਸਿੰਘ ਸੋਕ ਜਾਣ ਵੀਰੂ ਵਿਖੇ ਸਰਤਾ ਸਾਹਿਬ ਤੇ ਵੇਚਣ ਵਾਲੇ ਸਿੰਘ ਕੋਲ ਜਾਣ ਵੀਰੂ ਵਿਖੇ 50 ਪਾਇਨ ਸਰੂਪ ਤੁਰ ਵਿਕੇ ਸਾ ਗਏ ਤਾਂ ਵਿਚ ਸਾ ਕਿ ਸਾਇਕ ਸਿੰਘ ਦੇ ਸਾਹਮਣੇ ਖੁਲੀ। ਉਪਰੰਤ ਪਤਾ ਲੱਗਾ ਕਿ ਵੇਚਣ ਵਾਲੇ ਸਿੰਘ ਦੇ 50 ਸਰੂਪ ਤੁਸਾਰ ਕਾਲ ਦੇ ਦਿਤ ਵੱਖ ਵਿਤੇ ਸਨ। ~~ਸੀ ਦਾਖਲ ਕਿ ਕਿ~~ ਵਿਚੋਂ ਵਿਚ ਕਿ ਸਟੋਰ ਦੀ ਕਾਰੀ ਵੇਚਣਾਂ ਸਿੰਘ ਕੋਲ ਸੁ ਹੈ। ਇਹ ਸਾਰ ਵੇਚਣਾਂ ਸਿੰਘ ਦੇ ਸਿਤਾਰਿਕ ਨੋਟ ਤੇ 20-5-20 ਅੰਕਿਤ ਕੀ ਗਏ ਹੈ। ਮੈਂ ਬਾਕਸ ਖੋਲ੍ਹੇ ਸਨ ਕਾ ਵਿਚ ਵਿਚੋਂ ਕਿ ਵੇਚਣਾਂ ਸਿੰਘ ਦੇ ਕਿਹਾ ਕਿਸੇ ਤੇ ਸਾਰਿਆ ਨੇ ਦੇ 50 ਸਰੂਪ ਵਿਚ ਵਿਗਲਿਸਾਰ ਕਾ ਵਿਚੇ ਸਨ। (Ex-1) ਚੈਕਰ ਸਾਰ 19-20 ਵਿਚ ਚੈਕ 111 ਵਾਲੇ ਰਸੀਦ ਨੰ 1426 ਮਿਤੀ 25-03-2020 ਤੇ 50 ਪਾਇਨ ਸਰੂਪ ਦੀ ਅੰਤਰੀ ਕੀਤੀ ਤੇ ਮੈਂ ਵਿਚਾਰੀ ਗਈ (Ex 1) ਜਿਸ ਦੀ ਸਾਰੇ ਰਸੀਦ ਕੱਟੀ ਸਨੀ ਸੀ ਸਰਤਾ ਗੁਰਦਵਾਰਾ ਸਿੰਘ ਦੇ ਕਿ ਕੋਲ ਦੇ ਕਿ ਉਹ ਜਿਸ ਦੀ ਸਾ ਰਸੀਦ ਦਾ ਵੇਚਣਾਂ ਦੇ 1426 ਨੰ ਰਸੀਦ ਵੱਖੀ (Ex-2) ਵਿਚ ਦੇ ਸਟਾਰ ਵਿਚ ਸਮਾ ਵਾਲੇ ਦੇ ਸਰੂਪ ਸਟਾਰ ਵਾਲੇ ਵਿਸਾ। 150 ਸਰੂਪ ਰਜਿਸਾਰ ਨੋਟ ਕਿ 1424 Ex ~~ਮਿਤੀ~~ ਮਿਤੀ 18-3-2020 ਮਿਤੀ 20-3-20 1425 Ex 40-N ਮਿਤੀ 25-3-2020 1426 (Ex ~~00~~ 05) ਵਿਚ ਸਾਰੀਆ ਰਸੀਦ ਸਾਰ ਬਹੀ ਦੇ ਟਾਕਿਨ ਤੇ ਰਸੀਆ ਰਸੀਆ ਸਿਆ ਦੇ ਮੇਚਣ ਵਾਲੇ ਦਿਲ ਸੁਨਾਰੀ ਗਏ ਤੇ ਸਰਤਾ ਤ ਕਿ ਵਾਲਾ ਵਿਚਾਰ ਦੀ ਸਾ ਵੀਰੀ ਗਏ ਹੈ ਵਿਚ ਹ ਪਤਾ ਕੋਈ ਸਿੰਘ ਰੀਆ ਰਾਸੀਆ ਤੇ ਪਤਾ ਕਰ ਕਰਦਾ ਹੈ

(4)

ਮੇਰਾ ਇਹੀ ਬਾਰਤ ਸੀ ਆਸਤ ਨਾ ਕੌਣ ਦਾ ਕਿਹੀ ਕਿ ਸਭੀ ਗੁਰੂ ਉਚ ਸਾਹਿਬ ਜੀ ਦੇ ਨਾਲ ਪੰਜਾ ਸੀ ਤੇ ਇਹ ਜਿਸ ਵੇਲੇ ਮੈਨੂੰ ਇਹ ਪਤਾ ਕਰਿਆ ਤੇ ਮੈਂ ਆਪਣੇ ਹਥੋਂ ਜੋੜ ਦਿਤੇ ਕਿ ਮੇਰੇ ਗੁ ਸਾਹਿਬ ਨਾਲ ਦੀ ਪੰਜਾ ਹੈ ਤੇ ਮੇਰੀ ਕੇਰਲੀ ਨਾਲ ਦੀ ਪੰਜਾ ਹੈ।

[signature]

14-8-2020

Ex1

ੴ ਵਾਹਿਗੁਰੂ ਜੀ ਕੀ ਫ਼ਤਹ ॥

!11

ਰਜਿ. ਨੰ. 306

ਸ੍ਰੀ ਅੰਮ੍ਰਿਤਸਰ ਸ਼ਾਹਿਬ

ਸ਼੍ਰੋਮਣੀ ਗੁਰਦੁਆਰਾ ਪ੍ਰਬੰਧਕ ਕਮੇਟੀ

ਸਟੋਰ ਲੈਜਰ-

ਨਵਾਂ ਸਾਲ 2018-19

ਮਿਤੀ	ਬਿੱਲ ਨੰ: ਪੱਤਰਾ	ਵੇਰਵਾ	ਗਿਣਤੀ	ਕੀਮਤ ਰੁਪਏ	ਕੀਮਤ ਪੈਸੇ	ਬਾਕੀ ਰਿਪੋ	ਵਾਧੂ ਸਮਾਚਾਰ
30/3/19							
1-4-18	1240						
2-4-18	1241						
3-4-18	1242						
4-4-18	1243						
5-4-18	1244						
6-4-18	1245						
7-4-18	1246						
8-4-18	1247						
9-4-18	1248						
10-4-18	1249						
11-4-18	1250						
12-4-18	1251						
13-4-18	1252						
14-4-18	1253						
15-4-18	1254						
16-4-18	1255						
17-4-18	1256						
18-4-18	1257						
19-4-18	1258						
20-4-18	1259						
21-4-18	1260						
22-4-18	1261						
23-4-18	1262						
24-4-18	1263						
25-4-18	1264						
26-4-18	1265						
27-4-18	1266						
28-4-18	1267						
29-4-18	1268						
30-4-18	1269						

EX 2
EX 5

ਗੁਰਮਤਿ ਲਿਟਰੇਚਰ ਸਟੋਰ

(ਪਬਲੀਕੇਸ਼ਨ ਵਿਭਾਗ-ਸ਼੍ਰੋਮਣੀ ਗੁਰਦੁਆਰਾ ਪ੍ਰਬੰਧਕ ਕਮੇਟੀ)

ਸ੍ਰੀ ਗੁਰੂ ਗ੍ਰੰਥ ਸਾਹਿਬ ਭਵਨ, ਗੁਰਦੁਆਰਾ ਸ੍ਰੀ ਰਾਮਸਰ ਸਾਹਿਬ, ਸ੍ਰੀ ਅੰਮ੍ਰਿਤਸਰ।

ਨੰਬਰ...1426 ਮਿਤੀ 25-3-2019

ਸ੍ਰੀ ਮਾਨ ਭਾਟੀ ਕੁਰਤੇਤ ਸਿੰਘ ਜਿਕਰ ਸ਼ਾਹ ਜੀ ਪਾਸੋਂ

ਹੇਠ ਲਿਖੇ ਵੇਰਵੇ ਅਨੁਸਾਰ ਗੁਟਕੇ, ਪੋਥੀਆਂ ਅਤੇ ਧਾਰਮਿਕ ਸਾਹਿਤ ਗੁਰਮਤਿ ਲਿਟ੍ਰੇਚਰ ਸਟੋਰ ਵਿਖੇ ਜਮ੍ਹਾਂ ਕੀਤੇ ਗਏ :-

ਨੰ:	ਵੇਰਵਾ	ਪੰ: ਲੈਜਰ	ਗਿਣਤੀ
	ਪਾਵਨ ਸਰੂਪ ਦਰਮਿਆਨਾ ਸਾਰਾਰੰਪਰਸ਼ੇਟ	੪/੧੧੧	੫੦

ਸੀ.ਸੀ.ਐਲ.

ਸੁਪਰ:/ਇੰਚਾਰਜ਼

SEX (31)

ਗੁਰਮਤਿ ਲਿਟਰੇਚਰ ਸਟੋਰ

(ਪਬਲੀਕੇਸ਼ਨ ਵਿਭਾਗ-ਸ਼੍ਰੋਮਣੀ ਗੁਰਦੁਆਰਾ ਪ੍ਰਬੰਧਕ ਕਮੇਟੀ)

ਸ੍ਰੀ ਗੁਰੂ ਗ੍ਰੰਥ ਸਾਹਿਬ ਭਵਨ, ਗੁਰਦੁਆਰਾ ਸ੍ਰੀ ਰਾਮਸਰ ਸਾਹਿਬ, ਸ੍ਰੀ ਅੰਮ੍ਰਿਤਸਰ।

ਨੰਬਰ..1424 ਮਿਤੀ ੧੮-੩-੨੦੧੦

ਸ੍ਰੀ ਮਾਨ ਭਾਈ ਰਸਵੰਤ ਸਿੰਘ ਜੋੜਦ ਸਟੋਰ ਜੀ ਪਾਸੋਂ

ਹੇਠ ਲਿਖੇ ਵੇਰਵੇ ਅਨੁਸਾਰ ਗੁਟਕੇ, ਪੋਥੀਆਂ ਅਤੇ ਧਾਰਮਿਕ ਸਾਹਿਤ ਗੁਰਮਤਿ ਲਿਟ੍ਰੇਚਰ ਸਟੋਰ ਵਿਖੇ ਜਮ੍ਹਾਂ ਕੀਤੇ ਗਏ :-

ਨੰ:	ਵੇਰਵਾ	ਪੰ: ਲੈਜਰ	ਗਿਣਤੀ
	ਪਾਵਨ ਸਰੂਪ ਦਰਸਿਆਰਾ ਸਾਹਿਬ	੧੧੧/੪	੫੦

ਸੀ.ਸੀ.ਐਲ

ਸੁਪਰ:/ਇੰਚਾਰਜ

EX. 14(N)

ਗੁਰਮਤਿ ਲਿਟਰੇਚਰ ਸਟੋਰ

(ਪਬਲੀਕੇਸ਼ਨ ਵਿਭਾਗ-ਸ਼੍ਰੋਮਣੀ ਗੁਰਦੁਆਰਾ ਪ੍ਰਬੰਧਕ ਕਮੇਟੀ)

ਸ੍ਰੀ ਗੁਰੂ ਗ੍ਰੰਥ ਸਾਹਿਬ ਭਵਨ, ਗੁਰਦੁਆਰਾ ਸ੍ਰੀ ਰਾਮਸਰ ਸਾਹਿਬ, ਸ੍ਰੀ ਅੰਮ੍ਰਿਤਸਰ।

ਨੰਬਰ 1425 ਮਿਤੀ 30-3-2020

ਸ੍ਰੀ ਮਾਨ ਭਾਈ ਰਜਵੰਤ ਸਿੰਘ ਜਿਸਟ ਸਾਰ ਜੀ ਪਾਸੋਂ

ਰੇਠ ਲਿਖੇ ਵੇਰਵੇ ਅਨੁਸਾਰ ਗੁਟਕੇ, ਪੋਥੀਆਂ ਅਤੇ ਧਾਰਮਿਕ ਸਾਹਿਤ ਗੁਰਮਤਿ ਲਿਟ੍ਰੇਚਰ ਸਟੋਰ ਵਿਖੇ ਜਮ੍ਹਾਂ ਕੀਤੇ ਗਏ :-

ਨੰ:	ਵੇਰਵਾ	ਪੰ: ਲੈਜਰ	ਗਿਣਤੀ
	ਪਾਵਨ ਸਰੂਪ ਦਰਮਿਆਨਾ ਅਕਾਰ	੪	੫੦
		੧੧੧	

ਸੀ.ਜੀ.ਐਲ

ਸੁਪਰ:/ਇੰਚਾਰਜ

ਪਾ (1) Type

ਮਿਤੀ 14-8-2020 ਸ੍ਰੀ ਮੁਖਦੇਵ ਸਿੰਘ ਜੀ ਵਲੋਂ ਸਰਪ੍ਰਸਤ ਸਪ੍ਰੀਅ ਸਿੰਘ ਦੀ ਪਿਤਾ ਵੀਰ ਕੌਰ ਪਾਸ ਰਘਟਨਾ ਸੁਮੇਰੀ ਸਮੇਂ ਦਿਲੇਯਸ਼ਨ ਸਮੇਂ ਦੇ ਸਾਥੀ ਪਿਆਰ ਦੇਣ ਸਹਿਮਤ ਹੋ 7 ਮੈਂ ਸ੍ਰੀ ਭਗਵਾਨ ਜੀ ਹਾਜ਼ਰ ਸਾਜ਼ ਦੇ ਸੋ ਦੀ ਪਿਆਰ ਦੇਣਾ ਕਿਹਾ ਸਭ ਤੋਂ ਦੇਣਾ

ਮੈਂ ਸਨਦਰੀ 1984 ਤੇ ਮੈਂ ਇਸ ਸਹਾਰੇ ਦਿਲ ਤਰਸੀਯਤ 33½ ਸਾਲ ਤੇ ਜੇਹਾ ਕਿਹਾ ਗਿਆ ਸੀ ਮੈਂ ਇਸ ਸਮਾਰੇ ਦਿਲ ਦਰਤੇ ਸਫਰ ਤਰਸੀ ਹਿਸਾਬ ਸੀ ਮੇਰੇ ਜੋਸਤਾ 10ਵੀ ਪਾਸ ਹੈ। ਮੈਂ ਪਬਲਿਕੇਸ, ਸਾਰੇ ਪ੍ਰਿਟਿੰਗ ਪ੍ਰੈਸ ਦਿਲ ਵੇਖਦੀ ਹੈ ਮੇਰੇ ਮੇਚਾ ਵੇਲੇ ਸਨੀ ਕਰਨੀ ਕਿਸ ਸਬੰਧੀ ਮੈਂ ਵੇਲੇ ਦੀ ਵਿਸ਼ੇ ਦੀ ਸਤਰੇ ਤੇ ਸਾਲ ਤਰ ਕੰਮ ਸਨੀ ਕੀਤਾ।

19-5-2016 ਪਬਲਿਕੇਸ ਦਿਕਾਸ ਤਾਰ ਤੇ 3 ਦਿਲ ਸਾਰਨੀ ਕਾਰ ਹਿਸਾਬ ਸੀ ਕਿਤਾ

ਡਾ ਵ੍ਰਪ ਸਿੰਘ ਜੀ ਮੇਰੇ ਘਰ ਵੇ ਨਾਲੇ ਹੀ ਸੀਟੇ ਤਰ ਕਿਹਾ ਦਿਹਾ ਦਿ ਗਾਸਰ ਪਬਲਿਕੇਸਨ ਦਿਲੇ ਸਾਫ ਸਾਫ ਸਾਫ ਸਾਫ ਕੀਤੇ ਹੈ ਕਿ ਸਮੇ ਤਰਸੀਯਤ ਵੇ ਵੇ ਦਰਹਿਨ ਹੈਦੇਗਾ ਮੈਂ ਤੇ ਡਾ ਵ੍ਰਪ ਸਿੰਘ ਦਿਵ ਹੀ ਸਾਰ ਤੇ ਕਿਵੇ ਪਤੈਂਦਾ ਸਿੰਘ ਸਮੇ ਸਾਰੀ ਗਾਸਰ ਸਾਰਿਆ ਪਤੈਂਦੇ ਕਿਸ ਪਸੇ ਦਰਹਿਨ ਦੀਮਾ ਸਤੀਮਾ ਸਾਰ ਪਤੀਮਾ ਸਨ ਪਾਸ ਸਾਸ ਪ੍ਰਬਾਰੂ ਦੀ ਦਿਵ ਤਿੰਨ ਸੀਨਸ ਰਘਟਨ ਸਾਰਿਆ ਦੇ ਸਾਸ ਹੈ ਸਾਰੇ ਕਰਾਰਿਸ ਦੀ ਨਿਰਾਰਿਸ ਤੇ ਸਿਵੇ ਸੰਬੰਧ ਸਾਰਿਆ ਦ ਸਤੀਵੇ ਸਨ ।

ਕਿਵੇ ਤਰਸੀਯਤ ਸਾ ਦੇ ਕਰੀਬ ਸਨੀ ਪਤੈਂ ਸਕਾ ਕਿਸ ਸਮੇ ਮੇਰੇ ਦੇ ਸਸਿਕਾਰੇ ਤੇ ਸ: ਹਰਤਾਰ ਸਿੰਘ ਜੀ ਸਾਥ ਯਕਤਾ ਸਾਰੇ ਤੇ ਕਾਸਰ ਪਤੈਂਦੇ । ਡਾ ਵ੍ਰਪ ਸਿੰਘ ਜੀ ਮੇਰੇ ਸਾਥ ਸਰ ਮੇਰੇ ਸਾਰਨੀ ਸਿੰਘ ਸਰੇਤਾ ਜੀ ਦੀ ਕਿਵੇ ਜੀ ਸਨੀ। ਤਰਸੀਯਤ ਵਿਸ ਪਸਤਾ ਸੈ ਸੂਤ ਦੇ ਸਾਰੇ ਕਰਾਰੀ ਸਸਿਕਾਰੀ ਕਿਵੇ ਪਤੈਂਦ ਹੈਂਦੇ ਸਸੀ ਜੀ ਯਕਤ AC ਦੇ ਵੇਲ ਜੀਲ ਦੇ ਵੇਲ ਸਾਲ ਸਾਰਕੇਟ ਤੇਂਦੇ ਸਸ ਸੀ ਵੇਲ ਪਾਸੀ ਦੀ ਤ ਪਬਲਿਕ ਸਾਰ ਵਿਸ ਪਤੈਂਦੇ ਸਸੀ। 14 ਸਾਰਾਸਨ ਤੇ ਪਾਵਨ ਸਰੂਪ ਗੋਵਿਵਦਾਰ ਸਾਹਿਬ ਜੀ ਸਾਰੇ ਦੀ ਵਿ ਪੁਰਾਨ ਰਾਸ ਜੋਸ ਸਨੀ ਹੋ ਸਸ।

ਹਸਤਾਖਰ 14/8/2020

ਮੈਂ ਪਾਵਰ ਸਰੂਪਾ ਦੇ ਕਾਲ ਇਨੰਦਾ ਨਹੀ ਵਿਚ ਨਿਆ ਸੀ ਗੰਦਿਵਾਲ ਸਾਹਿਬ ਮਹਾਰਾਜ ਦੇ ਸਰੂਪ ਕੋ ਦੇ ਜਿਸ ਵਿਚ ਤਿੰਨ ਇਨੰਦਾ ਨਹੀਆਂ ਤੇ ਇਕ ਬਸ ਤੇ ਅਸੇ ਪੁਲਸ ਵਾਲੀ ਨਹੀ ਸੀ ਬਸ ਵਿਚ 14 ਸਰੂਪ ਸਨ ਜੋ ਅਸਨ ਤੇਟ ਕਰਨ ਵਾਸਤੇ ਗੰਦਿਵਾਲ ਸਾਹਿਬ ਕੋਜਾਏ ਗਏ। AC ਦੇ ਸਾਰਦ ਸਰਕਟ ਕਾਲ ਅਸ ਲਗੀ ਸੀ ਇਹ ਜਲ ਉਥੇ ਚਲ ਰਹੀ ਸੀ 15-16 ਬਸ ਵਿਚ ਸਨ ਜੋ ਪਬਲਿਕੇਸ ਵਿਚ ਕਰਮਚਾਰੀ ਸਨ 12-14 ਅਸੀ ਇਨੰਦਾ ਨਹੀਆਂ ਵਿਚ ਅਧੀ ਵੀ ਸੀ ਮੁਖ ਅਧਿਕਾਰੀ ਬਾਬਾ ਜੀ ਕੰਧ ਕਮਰੇ ਵਿਚ ਸਏ ਬਾਕੀ ਕਰਮਚਾਰੀ, ਗੰਥੀ ਸਰੂਪਾ ਦੀ ਸੇਵਾ ਕਿਤਾ ਹਨੇ ਸਨ

ਸਾਡੀ ਕੰਵੀ ਔਸੀ ਜਲ ਸੰਤ ਬਾਬਾ ਨਰਿੰਦਰ ਸਿੰਘ ਜੀ ਕਾਲ ਨਹੀ ਹੋਈ ਜਿਸ ਵਿਚ ਇਹ ਕਿਹਾ ਨਿਆ ਹੋਵੇ ਕੀ ਇਹਨਾਂ ਪਾਵਨ ਸਰੂਪਾ ਦੀ ਜਾਲ ਨੂੰ ਦਬਾਇਆ ਜਾਵੇ ਰਜਿ ਵਿਚ ਔਟਰੀਨਾ ਕੀਤੀ ਜਾਂਗ 15-20 ਮਿੰਟ ਬਾਅਦ ਬਾਬਾ ਜੀ ਕਾਲ ਘਟਨਾ ਸਬੰਧੀ ਵਿਚਾਰ ਕਰਕੇ ਅਸੀ ਗੰਦਿਵਾਲ ਸਾਹਿਬ ਦਰਸਨ ਕਰਕੇ ਵਾਪਸ ਅੰਮ੍ਰਿਤਸਰ ਆ ਗਏ। ਸਾਡੀ ਡਿਊਟੀ ਨਹੀ ਸੀ ਕਰੀ ਸਰੂਪਾ ਦੇ ਕਾਲ ਜਾਣ ਦੀ ਪਰ ਅਸੀ ਆਪਣਾ ਫਰਜ ਸਮਝ ਕੇ ਗੁਰੂ ਮਹਾਰਾਜ ਜੀ ਦੇ ਸਤਿਕਾਰ ਕਰੀ ਉਥੇ ਗਏ ਸੀ ਉਸ ਉਪਰੰਤ ਅਸੀ ਆਪਣੇ ਦਫਤਰ ਆ ਗਏ। ਅਕਤੋਬਰ ਦੇ 15 ਮੈਂਬਰ ਹੁੰਦੇ ਹਨ ਜਿਨਾ ਵਿਚ 11 ਮੈਂਬਰ ਪ੍ਰਧਾਨ, ਸ੍ਰੀਲ ਮੀਤ ਪ੍ਰਧਾਨ, ਮੀਤ ਪ੍ਰਧਾਨ ਜਨਮ ਸਕਤਰ ਕਮੇਟੀ ਵਿਚ ਹੁੰਦੇ ਹਨ ਇਹ ਸੁਮਦੀ ਕਮੇਟੀ ਦੇ ਮੁਖਾਜਮ ਨਹੀ ਹੁੰਦੇ ਇਹਨਾ ਦੀ ਹਰ ਸਾਲ ਇਲੈਕਸਨ ਹੁੰਦੀ ਹੈ।

[signature]
14/8/2020

① ਪ

11/08/2020

ਸ. ਸਿਮਰਨਜੀਤ ਸਿੰਘ S/o ਸ. ਦਿਲਭਾਗ ਸਿੰਘ
DOB: 23/06/1987 Ph: 9872722573

ਮੈਂ 2012 ਵਿੱਚ SGPC ਬਤੌਰ ਸੁਪਰਵਾਈਜ਼ਰ ਜੁਆਇਨ ਕੀਤਾ।

Qualification: BA, Two years Diploma in Hospitality Management.

19/5/2016 ਦੀ ਘਟਨਾ ਦੀ ਪੜਤਾਲ ਕਮੇਟੀ ਵਿੱਚ ਮੈਂ ਸੀ। ਮੇਰੇ ਸਹਿਯੋਗੀ ਸ. ਜਰਨੈਲ ਸਿੰਘ ਜੀ ਸਨ। ਸਾਡੇ ਇੰਚਾਰਜ ਸ. ਰੁਲਦੀਪ ਸਿੰਘ ਰੋਡੇ ਸਨ।

ਸਭ ਤੋਂ ਪਹਿਲਾਂ, ਪੜਤਾਲ ਸਰੰਭ ਕਰਦਿਆਂ, ਸ. ਕੰਵਲਜੀਤ ਸਿੰਘ ਨੂੰ ਦਫਤਰ ਵਿੱਚ ਬੁਲਾਇਆ ਸੀ। 10-15 ਦਿਨਾਂ ਬਾਦ ਸਸੀਂ ਮੌਕੇ ਤੇ ਗਏ ਸੀ। 2016 ਵਿੱਚ SGPC ਦੇ ਗੇਟ ਤੇ ਸੇਵਾ ਤੇ ਸੀ।

2020 ਵਿਚ ਸਸੀਂ ਪੜਤਾਲ ਕਰਨ, publication dept; ਵਿੱਚ ਗਏ। ਇਹ ਪੜਤਾਲ 19/5/2016 ਦੀ ਵਾਪਰੀ ਘਟਨਾ ਸੰਬੰਧ ਵਿੱਚ ਸੀ। ਸਸੀਂ ਹਾਲ ਨੰ: 3 ਵਿੱਚ ਗਏ ਸੀ।

[signature]
11.08.20

(1) ਵ

15/08/2020

ਸ. ਪਰਮਜੀਤ ਸਿੰਘ ਸਪੁਤੱਰ ਸ. ਕਰਤਾਰ ਸਿੰਘ
ਉਮਰ - 62 ਸਾਲ

ਮੈਂ ਮੀਤ-ਸੱਕਤਰ 31/03/2017 ਨੂੰ ਸੇਵਾ ਮੁਕਤ ਹੋਇਆ। ਉਸ ਸਮੇਂ ਪਰਧਾਨ, ਸ. ਸਵਤਾਰ ਸਿੰਘ ਮਕੱਡ ਜੀ ਸਨ। ਮੈਂ 5/5/2016 ਨੂੰ ਉਨਾਂ ਦਾ P.A. ਰਿਹਾਂ ਤੇ ਛੇ ਪੂ ਮਹੀਨੇ ਤੱਕ ਇਸ ਪੋਸਟ ਤੇ ਰਿਹਾਂ। ਤੇ ਰਿਸਾਰਵੇਂ ਮਹੀਨੇ ਨਵੀਂ ਚੋਣ ਹੋਈ ਤੇ ਨਵੇਂ ਪਰਧਾਨ ਸਾਹਿਬ ਚੁੱਏ ਗਏ। ਜਿਹੜੀ 19/5/2016 ਨੂੰ ਜਦ ਘਟਨਾ ਹੋਈ, ਉਸ ਸਮੇਂ ਮੇਰੀ ਰਹਾਇਸ ਤਰਨ ਤਾਰਨ ਸੀ। ਮੈਨੂੰ Superintendent ਜੀ ਦਾ ਫੋਨ ਸਾਇਆ ਤੇ ਉਥੋਂ ਦੀ ਸਗਨ ਘਟਨਾ ਬਾਰੇ ਦੱਸਿਆ ਕਿ ਸਾਰੇ ਸਿਪਾਰੀ ਇੱਥੇ ਸਾਏ ਹਨ ਤੇ ਤੁਸੀਂ ਵੀ ਇੱਥੇ ਸਾ ਜਾਉ। ਮੈਂ ਕਰੀਬ 8 ਵਜੇ ਹ: ਗ: ਰਾਮਸਰ ਸਾਹਿਬ ਪਹੁੰਚਿਆ। ਉਸ ਸਮੇਂ ਤੱਕ fire engine ਜਾ ਚੁੱਕਿਆ ਸੀ। ਮੁਖ ਸੱਕਤਰ ਸ. ਹਰਚਰਨ ਸਿੰਘ, ਸੁਖਦੇਵ ਸਿੰਘ ਭੁਰਾ, ਮਨਜੀਤ ਸਿੰਘ (ਸੱਕਤਰ), ਸੱਕਤਰ ਸਿੰਘ (ਮੀਤ - ਸੱਕਤਰ), ਮੈਨੇਜਰ ਦਰਬਾਰ ਸਾਹਿਬ, ਸਮਝਾ ਦਾ ਸਾਰਾ ਸਟਾਫ ਤੇ ਬਹੁਤ ਸਾਰੀ ਸੰਗਤ, publication ਵਿਭਾਗ ਵੇਝ ਸੀ ਤੇ ਮੀਡੀਆ ਤੇ ਪ੍ਰੈਸ ਵੀ ਮੌਜੂਦ ਸੀ।

Paramjit Singh

ਜਾਏ ਮੈਂ ਉਪੱਰ ਪ੍ਰੋਫੈਸਰ ਤੇ ਮੁਖ- ਸੱਰਤ ਸਾਹਿਬ ਨੇ ਮੇਰੀ ਦੱਸਮਾਰ ਕਿ ਤ ਸਰੂਪ short circuit ਸਾਫ਼ ਨੁਰਮਾਏ ਗਏ ਸਨ। A.C. ਦੇ ਪਲਾਸਟਿਕ ਦਾ ਕੇਸ, ਤਰਜੀਬਰ ਪਿਪਲਾ ਗਿਆ ਸੀ।

ਮੈਂ ਚੀਫ ਸੱਰਤ ਨੂੰ ਦੱਸ ਦਿੱਤਾ ਕਿ ਪਰਯਾਸ ਸਾਹਿਬ ਨੇ ਬੇਨਤੀ ਦੇਰ ਨੂੰ ਸਾਰਜਾਹ ਨੂੰ ਤੇ ਬਾਹਰ ਸਰੂਪ ਗ: ਸੋਇਦਾਫ਼ ਸਾਹਿਬ, ਗੱਡੀ ਨੂੰ ਦੇ ਚਲੇ ਗਏ ਸਨ।

ਇੱਕ ਤੁੰ ਬੈਰੇ ਤੇਰ ਪਲੈਂਪ ਜੋ ਸਰਸੀ ਸਾਫ਼ ਤੇ ਯਾਦੀ ਸਾਫ਼ ਨੁਰਮਾਏ ਗਏ ਉਹ ਉਪੱਰ ਸਨ। ਬਾਕੀ ਸਾਰੇ ਸਰੂਪ ਦੁਸਰੇ ਰੂਮ ਦਿੱਤੇ ਫਿਰਾ ਚੁੱਕੇ ਸਨ।

ਤਰ department ਦਿੱਤੇ ਇੰਚਾਰਜ ਨੂੰਦੇ ਤਰ ਤੇ ਉਨ੍ਹਾਂ ਮੀਤ - ਸੱਰਤ, ਐਡੀਸ਼ਨਲ ਸੱਰਤ ਨੂੰ forward ਕਰਦਾ ਹੈ, ਜੋ ਸੱਰਤ ਨੂੰ ਸਾਰਦ ਕਰਦਾ ਹੈ, ਤੇ ਸੱਰਤ, ਮੁੱਖ ਸੱਰਤ ਨੂੰ ਸਾਰਦ ਕਰਦਾ ਹੈ ਜੋ ਪਰਯਾਸ ਸਾਹਿਬ ਨੂੰ ਸਾਰਦ ਹੁੰਦਾ/ਦੀ, ਮੇਰੇ ਵੱਲ ਸਾਉਂਦਾ ਸੀ।

ਜੋ ਪਰਯਾਸ ਸਾਹਿਬ ਵੱਲ ਪਰਦਾਨਗੀ ਵਾਸਤੇ ਪੱਤਰ ਸਾਉਂਦੇ, ਉਹ ਮੈਂ ਪਰਯਾਸ ਸਾਹਿਬ ਨੂੰ ਪੜ੍ਹਦੇ ਸੁਣਾਉਂਦਾ ਤੇ ਉਹ ਸਤਰਾਂ ਮੁਤਾਬਕ, ਪਰਦਾਨਗੀ ਦਿੰਦੇ ਤੇ ਉਹਨਾਂ ਦੇ ਸਾਦੇਸ਼ ਨੂੰ ਸਿਬਮਿਤ ਦਿਤਾਬਾਰ ਦਿੱਤੇ ਫਾਰ।

Parmjit

(3)

ਕਰਾਉਂਦੇ ਯਈ ਭੇਜਿਆ ਜਾਂਦਾ।
ਮੈਂ ਇਸ ਗੱਲ ਤੋਂ ਸਹਿਮਤ ਹਾਂ ਕਿ ਪਰਧਾਨ ਸਾਹਿਬ ਨੇ SGPC ਗਹੀਂ, 2014-15 ਦੇ ਤੇ 2015 ਵਿੱਚ ਇਕ ਮਤਾ ਪਾਸ ਹੋਇਆ ਜਿਸ ਵਿਚ ਪਾਵਨ ਸਰੂਪਾਂ ਦੇ ਬਿਰਜਮਾਨ ਅਸਥਾਨਾਂ ਤੇ CCTV cameras ਲਗਵੇ ਜ਼ਰੂਰੀ ਹਨ ਅਤੇ ਇੱਕ ਸੇਵਾਦਾਰ ਗਤ ਦੀ ਡਿਊਟੀ ਵਿੱਚ ਰਹਿਣਾ ਜ਼ਰੂਰੀ ਹੈ ਤੇ ਅੰਸਾ ਇੱਕ ਆਦੇਸ਼ ਸਿੰਘ ਸਾਹਿਬਾਨਾਂ ਨੇ 2018 ਵਿੱਚ ਦਿੱਤਾ ਸੀ। ਇਸ ਬਾਰੇ ਮੈਨੂੰ ਨਹੀਂ ਪਤਾ ਕਿ 2016 ਵਿੱਚ publication ਵਿਭਾਗ ਵਿੱਚ cameras ਲੱਗੇ ਹੋਏ ਸਨ ਕਿ ਨਹੀਂ। ਮੈਂ 5/5/2016 ਨੂੰ P.A. ਦੀ ਪੋਸਟ ਤੇ ਸਾਇਆ ਸੀ ਕਿ 19/5/2016 ਨੂੰ fire incident ਘਟੀ ਸੀ। ਇਸ ਥੋੜ੍ਹੇ ਸਮੇਂ ਵਿੱਚ ਮੈਨੂੰ setting ਵਿੱਚ ਟਾਇਮ ਲੱਗਣਾ ਸੀ ਕਿਉਂ ਕਿ ਮੇਰੇ 35 ਸਾਲ field ਦੀ ਡਿਊਟੀ ਸੀ।

(ਪ) ਦੀ publication ਵਿਭਾਗ ਜਿੱਥੇ ਮਹਾਰਾਜ ਦੇ ਪਾਵਨ ਸਰੂਪ ਬਿਰਜਮਾਨ ਹੁੰਦੇ ਹਨ, ਜਿੱਥੇ ਪਾਵਨ ਸਰੂਪ ਦੇ ਅਦਬ ਦੀ ਖਾਤਰ ਇਹ ਅਸਥਾਨ ਬਣਿਆ ਜਿੱਥੇ ਗੁਰੂ ਨਾਨਕ ਸਾਹਿਬ ਤੋਂ ਲੈ ਕੇ ਪੰਚਮ ਪਾਤਿਸ਼ਾਹ ਤੱਕ ਸ਼ਬਦ ਅਤੇ ਬਾਣੀ ਗੁਰੂ ਨੂੰ ਪਰਚਾਰਿਆ ਅਤੇ ਲਿਖਿਕ ਰੂਪ ਵਿੱਚ ਇੱਕਤਰਿਤ

Paramjit Singh

ਸਤ੍ਹਾਂ ਦੇ ਪਿੱਛੇ ਵਿਜ਼ੇਸ਼ ਕੈਮਰੇ ਫਗਾਏ ਗਏ, ਜਿਸ ਦੁਆਰਾ ਉਨ੍ਹਾਂ ਸਤ੍ਹਾਂ ਦੀ ਵੀਡੀਓ ਦੀ ਮਦਦ ਤੇ ਉਹ ਵਿੱਚੇ ਪਤੇ ਚੈਕ, ਇਸ ਦਾ ਪਤਾ ਲੱਗ ਸਕੇ।

19/5/2016 ਦੀ ਘਟਨਾ ਤੋਂ ਬਾਦ, ਮੇਰੇ ਵਕੀਲ ਜਾਂ ਪਰਮਾਨ ਸਾਹਿਬ ਵਕੀਲ, ਦਰੇ ਦੀ ਦੇਖੀ ਸਾਵੇਲ ਗਏ ਕਿ ਤਲਾਸੇ ਗਏ 14 ਸਤ੍ਹਾਂ ਦੇ ਕੈਮਰੇ trace ਕੀਤੇ ਗਏ ਜਾਂ ਸਾਨੂੰ ਏਸੇ ਗਏ ਕਿਉਂਕਿ 'ਇਹ ਕੈਮ ਮੁੱਖ ਸੱਤਰ ਤੱਕ ਦਾ ਹੈ। ਜੋ ਕਿ ਇੰਟਰਨਲ, ਮੀਤ ਸੱਤਰ, ਸੀਨੀਅਰਕ ਸੱਤਰ, ਸੱਤਰ ਹੈ। ਸਾਡੇ ਵੱਲ ਤਾਂ ਪੈਨਾਨਾ ਦੀ ਤਾਰ, ਬਰਮੀਮਾਂ ਸ਼ੇ ਉਸ ਸਰਕਾਰੀ ਕਾਰਜ ਪੱਤਰ ਜੋ ਕਿ ਸੰਸਥਾ ਨਾਲ ਸੰਬੰਧਿਤ ਹੈ, ਉਹ ਹੀ ਸਾਉਂਦੀਮਾਂ ਹਨ। ਬਾਕੀ ਦੱਖਣੇ - ਦੱਖਣੇ ਸੰਬੰਧੀਅਰ ਵਿਭਾਗਾਂ ਦੇ ਜੋ ਵੀ ਸਾਡਰ, ਸਾਇਸ ਲੈਬ, ਸਾਗਸਾ ਵਾਲੀ ਸਾਉਂਦੇ ਹਨ, ਉਹ ਪਰਮਾਨ ਸਾਹਿਬ ਸ਼ੇ P.A. ਉੱਤੇ ਨਹੀਂ ਪਹੁੰਚਦੇ। ਇਹ ਹੀਰ ਹੈ ਕਿ ਵੈਦਕਾਲੀ ਸਿੰਘ ਸ਼ੇ ਬਾਜ ਸਿੰਘ ਦੀਮਾਂ ਸਮੀਮਾਂ ਤੇ ਜਿਹਨਾਂ ਵਿੱਚ ਉਹਨਾਂ ਨੇ ਸੁਰਮਾਲੇ ਵੀ ਹੁੰਦੇ ਹਨ, ਉਹਨਾਂ ਦੀ ਬਰਫੀ ਵਾਲੀ ਬਦਲੀ ਹੈ।

Ex① ਜੋ ਮੈਨੂੰ ਦਿਖਾਇਆ ਗਿਆ ਹੈ, ਜੋ ਕਿ ਬਾਜ ਸਿੰਘ ਤੇ ਵੈਦਕਾਲੀ ਸਿੰਘ ਨੂੰ ਸੁਰਮਾਲਾ ਕੀਤਾ ਹੈ, ਉਸ ਸਮੇਂ ਉਹਨਾਂ ਨੂੰ ਬਰਫੀ ਨਾ ਦੇਖ ਜਾਣੀ ਸੀ। ਤੇ ਸਟੇਜ ਦਾ ਸਿਖਾਰ ਨਾ ਫੈਲ ਜਾਣਾ ਸੀ।

Ex② ਜੋ ਮੈਨੂੰ ਦਿਖਾਇਆ ਗਿਆ ਹੈ, ਉਸਤੇ ਸਾਧਰਾਗੀਮਾਂ ਦਾ ਸੈਟ ਹੈ, ਸ. ਵੈਦਕਾਲੀ ਸਿੰਘ

Parmjit S

ਇਸੇ ਪੋਸਟ ਤੋਂ ਸੇਵਾ ਮੁਕਤ ਹੋਏ ਸੀ।
ਮੈਨੂੰ ਨਹੀਂ ਪਤਾ ਕਿ ਗੁਰੂ ਗ੍ਰੰਥ ਸਾਹਿਬ ਦੀ ਵੇਖੇਰੇ ਲੰਗਾਂ ਤੋਂ ਪਾਵਨ ਸਰੂਪ ਤਿਆਰ ਕਰਕੇ ਜਿਲਦਸਾਜ, ਬੇਚੀ ਜਾ ਰਹੇ ਨੇ। ਜਿਹੜੇ ਪਾਵਨ ਸਰੂਪ ਵਧੇਰੇ ਲੰਗਾਂ ਤੋਂ ਬਣਾਏ ਜਾ ਰਹੇ ਹਨ ਉਹ ਵੇਚੇ ਗਏ ਹਨ।
ਇਸ C.A. ਦੇ ਸਾਉਂਦ ਤੋਂ ਬਾਦ, ਇਸ ਸੰਸਥਾ ਦਾ ਨੁਕਸਾਨ ਹੋਇਆ ਹੈ।
ਜਿਹੜੇ C.A ਦੇ employees ਹਨ, ਉਹ ਤਨਖਾਹਾਂ SGPC ਤੋਂ ਲੈਂਦੇ ਸਨ ਤੇ ਮੋਟੀ ਰਕਮ ਸਾਧ contract ਦੀ ਰਕਮ, ਲੈਂਦਾ ਹੈ।

Paramjit Singh

15/8/2020.

ਆਫ਼ਸ ਨਟ

Ex (1)

ਫਾਈਲ ਨੰ: _____

ਵਰਕੇ _____

ਪਿਛਲਾ ਚਿੱਠੀ ਨੰ: _____

ਮਿਤੀ _____

ਵਿਸ਼ਾ:- ਚਲਾਇਆ ਚਲਾਨ ਪ, 82,700/- ਸਟੈਂਪੀ ਪੇਪਰ ਸਿਕੋਟ।

ਸ੍ਰੀ ਮਾਨ ਜੀ,

ਦਫ਼ਤਰ ਦੇ ਆਰਡਰ ਨੰ: ਕੋਈ ਨਹੀਂ ਮਿਤੀ 25-11-19 ਰਾਹੀ ਦਸਤਖ਼ਤ ਕਰਨ ਵਿੱਚ ਤਾਇਨਾਤੀ ਤੇ ਜ਼ਿਲ੍ਹਾ ਇੰਟੈਲੀਜੈਂਸ ਯੂਨਿਟ ਵਿਭਾਗ ਸੌਂਪੀ ਗਈ ਸੀ: ਕਲੈਰੀ ਦੀ ਪੋਸਟ ਰਾਹ ਮਿਤੀ ਗਈ ਹੈ। ਜੋ ਸੌਂਪੀ ਗਈ ਸੀ: ਕਲੈਰੀ ਦੀ ਡਿਊਟੀ ਲਗਾਈ ਗਈ ਸੀ, ਚੁੱਕੀ ਸਿਕੋਟ ਜੋਗਾ ਸਮਾਨ ਲਿਆ ਪੇਸ਼ ਹੈ।

ਸੁਪਰਵੀ ਕਾਂ/ ਹੈ/ ਸ/ -/03 ਦਫ਼ਤਰ ਇੰਸਪੈਕਟਰ ਪੁਲਿਸ ਜੀ
ਮੋਗਾ ਕਾਂ/ ਹੈ/ ਸਟੇਨੋ ਕਲਰਕ ਦਫ਼ਤਰ ਐਸ.ਐਸ.ਪੀ ਜੀ

02-2020

ਵਿਸ਼ਾ:- ਚਲਾਨ ਪ ਸ੍ਰੀ ਮਾਨ ਜੀ,

ਥਾਣਾ ਸਮਾਲਸਰ ਤੇ ਮੁਕੱਦਮਾ ਨੰਬਰ ਦੀਆਂ ਕਲਾਂ ਸਮਾਂ ਤੇ ਜੁਰਮ ਧ ਪੈ। ਦਸਤਾਵੇਜ਼ ਵਿਭਾਗ ਦੇ ਪਰਮਾਣਕ ਉਪਰਾਂ ਦਰਜ਼ ਕੀਤੇ ਦੋਸ਼ਾਂ ਦੇ ਆਧਾਰ ਤੇ ਬਾਦੀ ਧਾਰਾ ਸੰਖੇਪ ਕਲਮ ਤੇ ਜਾ ਵੇਰਵਾਰ ਲਿਖ ਜੀ ਜੀ ਅੰਤ ਜਾਮੇ ਵਿਚ ਉਕਤ ਸਮਾਂ ਕਰਵਾਈ ਗਈ ਹੈ। ਪਾਸ ਸਰੋਕਤ ਨੋਟ ਅਨੁਸਾਰ ਮਾਲਖਾਨੇ ਦੇ ਆਧਾਰ ਤੇ ਇਸਪੈਕਸ਼ਨ ਸਾਥੀ ਦੋਸ਼ੀ ਰਾਹੀ 2-10-19 ਨੂੰ ਮੌਕਾ ਤੇ ਗਵਾਹਾਂ ਵਿਚ ਵਾਰਦਾਤ ਗਈ ਹੈ। ਜੋਗ ਸਰੋਕਤ ਨੋਟ ਅਨੁਸਾਰ ਵਰਤਾ ਦਾ ਸਰਫ਼ਾ 6% ਦੇ ਹਿਸਾਬ ਨਾਲ ਬਦਲਾ ਵਿਭਾਗ ਪ, 88,048/- ਰੁਪਏ ਦਸਤਖ਼ਤ ਦੀ ਸਰਕਾਰ ਕੀਤੀ। ਜੋਗ ਆਦੇਸ਼ ਕਰੋ।

ਜੀ ਜੀ ਸਰੋਕਤ ਜੀ।

ਸਹਾਇਕ ਥਾਣੇਦਾਰ
ਇੰਚਾਰਜ ਕੁਰਾਲਾ

1412

ਸਹਾਇਕ ਥਾਣੇਦਾਰ ਜੀ
ਮੁਖ ਮੁਨਸ਼ੀ ਜੀ ਦੇ ਸਹਾਇਕ
ਦਿਲਾਂ ਦੇ ਸਹਾਇਕ ਜੀ ਸਹਾਇਕ

24/2/2020

ਸਹਾਇਕ ਥਾਣੇਦਾਰ

ਸਹਾਇਕ ਥਾਣੇਦਾਰ

ਸਹਾਇਕ ਥਾਣੇਦਾਰ

ੴ ਵਾਹਿਗੁਰੂ ਜੀ ਕੀ ਫ਼ਤਹ ॥

57

Ex. 2

ਸ਼੍ਰੋਮਣੀ ਗੁਰਦੁਆਰਾ ਪ੍ਰਬੰਧਕ ਕਮੇਟੀ, ਸ੍ਰੀ ਅੰਮ੍ਰਿਤਸਰ

ਆਫ਼ਿਸ ਨੋਟ

ਪ੍ਰਯੋਜਨ :- **ਵਸੂਲਣਯੋਗ ਬਿੱਲ ਗੁਰਬਾਣੀ ਤੇ ਗੁਰਮਤਿ ਲਿਟਰੇਚਰ।**

ਸ੍ਰੀਮਾਨ ਜੀ,

ਨਾਲ ਸ਼ਾਮਲ ਵੇਰਵੇ ਅਨੁਸਰ ਤੇ ਇੰਚਾਰਜ ਫਲਾਇੰਗ ਵਿਭਾਗ ਦੀ ਰੀਪੋਰਟ ਮੁਤਾਬਿਕ 982700/- (ਅੱਖਰੀਂ ਨੌਂ ਲੱਖ ਬਿਆਸੀ ਹਜ਼ਾਰ ਸੱਤ ਸੌ ਰੁਪਏ ਕੇਵਲ) ਵਸੂਲਣਯੋਗ ਬਿੱਲ ਗੁਰਬਾਣੀ ਤੇ ਗੁਰਮਤਿ ਲਿਟਰੇਚਰ ਫੰਡ ਖਾਤੇ ਨਾਮ ਲੱਗਦੀ ਹੈ, ਜਿਸ ਅਨੁਸਾਰ ਉਪਰੋਕਤ ਰੀਪੋਰਟ ਤੇ ਸਕੱਤਰ ਸਾਹਿਬ ਵੱਲੋਂ ਹੋਏ ਹੁਕਮ ਅਨੁਸਾਰ ਮੂਲ ਰਕਮ ਹੇਠ ਲਿਖੇ ਅਨੁਸਾਰ ਸਬੰਧਤਾਂ ਪਾਸੋਂ ਵਸੂਲੀ ਹੋ ਚੁੱਕੀ ਹੈ।

ਸੀ: ਨੰ:	ਨਾਮ	ਰਕਮ
1	ਸ੍ਰ: ਬਾਜ ਸਿੰਘ ਕਲਰਕ, ਹਾਲ ਇਮਾਰਤੀ ਵਿਭਾਗ, ਸ਼੍ਰੋਮਣੀ ਕਮੇਟੀ	814700
2	ਸ੍ਰ: ਕੰਵਲਜੀਤ ਸਿੰਘ ਸ/ਸੁਪਰ: ਗੁਰਬਾਣੀ ਤੇ ਗੁਰਮਤਿ ਲਿਟਰੇਚਰ	168000
	ਜੋੜ	**982700**

ਰੀਪੋਰਟ ਪੇਸ਼ ਹੈ ਜੀ।

ਅਕਾਊਂਟ ਟੈਂਟ, ਸ਼੍ਰੋਮਣੀ ਗੁ: ਪ੍ਰ: ਕਮੇਟੀ।

ਸ੍ਰੀ ਮਾਨ ਜੀ.
ਜੀ ਰਿਪੋਰਟ ਲਫਾ ਦੇਣੀ ਜਰੂਰੀ ਹੈ।

25/11/19

① ट

14/08/2020

14-8-2020

ਕਰਿਏਰ ਸਿੰਘ ਪੁਤਰ ਸ ਗਰੀਬ ਸਿੰਘ, ਡਿਊਟੀ ਧਰਮ ਪ੍ਰਚਾਰ ਸੁਪਰ ਕਮੇਟੀ HNO 131B C ਗਈ NO 4 ਟੈਕਨ ਪ੍ਰਮਾਇਟ ਅੰਗ੍ਰਿਤਸਰ ਜਨਮ ਜਿਤੀ ਅਪ੍ਰੈਲ 1966

ਮੈਂ ਅਜ ਇਥੇ ਪਤਾਰਕ ਕਮੇਟੀ ਨੂੰ ਆਪਣੇ ਬਿਆਨ ਦੇਣ ਕਰੀ ਆਇਆ ਹਾ ਮੈਂ ਮਹਾਰਾਜ ਨੂੰ ਹਾਜਰ ਨਾਜਰ ਜਾਣ ਕੇ ਬਿਆਨ ਦੇਣਾ ਅਤੇ ਜੋ ਹੀ ਬਿਆਨ ਦੇਣਾ ਸਚ ਹੀ ਦੇਣਾ

ਮੈਂ ਹੈਕਪਰ ਬਿਕਜੀ 1993 ਵਿਚ ਭਰਤੀ ਹੋਇਆ ਸੀ ਮੈਂ ਪਬਲਿਕੇਸ਼ ਵਿਚ 2017 ਵਿਚ ਬਤੌਰ ਸੁਪਰਵਾਇਜਰ ਤੌਰ ਤੇ ਡਿਊਟੀ ਨਿਭਾਈ ਮੈਂ 1993 ਤੇ 2017 ਮਈ ਤਕ ~~ਪਬਲਿਕੇਸ਼ਨ ਵਿਚ~~ ਪ੍ਰੈਸ ਵਿਚ ਰਿਹਾ ਪ੍ਰੈਸ ਵਿਚ ਤਨਖਾਹ ਨਾ ਦੇਣ ਕਾਰਨ ਇਕ ਮੈਨੇਂ ਦੁਜਾ ਗ੍ਰਾਮਸ਼ਪ ਜਿੰਘ ਤੀਜਾ ਅਜੈਬ ਜਿੰਘ ਜੋ ਰਿਟਾਇਰਾਇ ਹੋ ਗਏ ਹਨ ਤਕਰੀਬਨ 22 ਸਾਲ ਮੈਂ ਪ੍ਰੈਸ ਵਿਚ ਸੇਵਾ ਕਰਦਾ ਰਿਹਾ।

2017 ਵਿਚ ਤਕਰੀਬਨ ਤਿਨੇ ਇਕਠੀਆਂ ਤੇ ਵੀਆਂ ਉਸ ਤੇ ਪਹਿਲਾ ਮੇਰੀ ਬਦਲੀ ਹੋ ਚੁਕੀ ਸੀ

ਤਿੰਨ ਬੰਦੇ ਪ੍ਰੀਟ ਕਰਨ ਵਿਚ ਸਨ

ਨਗਾਇਣ ਸਿੰਘ, ਮੈਨੇਜਰ, ਅਤੇ ਸਟੋਰ ਕੀਪਰ।

ਜਦੋ ਜਿਕਰਸਾਜਾ ਨੂੰ ਪ੍ਰਿਟਿਗ ਪ੍ਰੈਸ ਤੇ ਫਰਮੇ ਚੁਕਾਵੇ ਜਾਂਦੇ ਹਨ ~~ਤਾ~~ ਤਾ ਫਰਮਿਆ ਦੇ ਨਾਲ ਤਕਰੀਬ 10-20 ਅੰਗ ਵੱਧੇ ਦਿਤੇ ਜਾਂਦੇ ਹਨ।

ਮੈਨੇਂ ਪ੍ਰੈਸ ਤੇ ਆਰਡਰ ਗਰੀ ਪਬਲਿਕੇ ਸ਼ਨ ਵਿਚੇ ਆਰਡਰ ਪਾ ਕੇ ਭੰਜਿਆ ਜਿਆ ਮੈਂ ਜਦ ਪਬਲਿਕੇਸ਼ਨ ਵਿਭਾਗ ਵਿਚੇ ਬਦਲੀ ਹੋ ਚੁਕੀ ਹੋ ਜਿੰਘ ਵਿਭਾ ਸਨ ਜਿਨਾ ਦੀ ਬਦਲੀ ਹੋ ਚੁਕੀ ਹੋ

ਸੁਪਰਵਾਇਜਰ ਤੌਰ ਤੇ ਤੁਹਾਡੀਆ ਪਬਲਿਕੇਸ਼ਨ ਵਿਚੋਂ ਦੀ ਲੇਵਾਵਾ ਗਹੀਆ (1) ਸਾਠ ਸਠਾਵੀ (2) ਚਦੇਆ ਸਾਹਿਬ ਤੇ ਪਰਦਿਆ ਦੀ ਲੇਵਾ ਕਮਉਣਾ (3) ਜਦੋ ਕੋਵੀ ਟਿਸ਼ਾ ਉਥੇ ਨਾ ਹੋਵੇ ਤਾ ਸੁਪਰਵਾਇਜਰ ਨੂੰ ਉਸ ਜਗਾ ਕੰਮ ਕਰਨਾ ਪੈਦਾ ਸੀ।

ਵਵਕਲੀਲ ਸਿੰਘ ਦੇ ਸਾਲ ਦੇ ਮੰਨਾ ਪਾਰਕ ਨਾਲ ਦਰਵਾਜ਼ਾ
ਮਕਾਨ ਸਾਹਿਬਾਨ ਵਿਚਾਲੇ ਕਿਸਮ ਬਾਰੇ ਦੇ ਸਰਤ ਸਾਹਿਬ
ਦੇ ਸਾਹਿਬਾਨ ਕਾਰਵਾਈ। ਇਹ ਕਿ ਮੈਂ ਸਾਡ ਸਰਾਵੇ ਕਾਰਿਆਂ
ਪਿਆ ਚੈਨ ਦੇ ਪਿਛੇ ਪਿਛੇ ਤੁਰ ਪਿਆ ਨੀ ਤੇ ਮੈਂ ਕਿਹਾ ਵਾਰ
ਵਵਕਲੀਲ ਸਿੰਘ ਨੂੰ ਪੁਛਿਆ ਕਿ ਇਹ ਤੁਰ ਕਿਥੇ ਚੈਨ
ਇਹ ਕਿਹੜੀ ਪਿਆ ਹੈ ਤੇ ਕਿਸ ਨੇ ਕਿਹਾ ਕਿ ਇਹ ਕਨੂੰਨੀ
ਦਾਰਾ ਭੁੱਲ ਹੈ ਤੇ ਇਹ ਮੈਂ ਕੋਟ ਕਚਿਹਰੀ, ਅਤੇ ਵਵਕਲੀ
ਕਾਰਵਾਈ ਕਰਦਾ ਹੈ ਕੋਰਟ ਤੇ ਕੋਲਾਜ਼ ਇਹ ਸਭ ਸਾਹਿਬਾਨ
ਸਾਡ 2013 ਨੂੰ ਕਿਸ ਤੁਰ ਹੈ ਚੈਨੇ ਨਾਲ
ਹੈ ਕੁਰੇ ਸਭ ਅਤੇ 2017-18 ਵਿਚ ਕਿਸ ਦੀ ਅੱਦਾਲਤ ਕੋਰਟ
ਇਹ ਹੈ ਕੀ

ਮੈਂ ਵਵਕਲੀਲ ਨੂੰ ਕਾਹਦੀ 1½ ਸਾਲ ਦੀ ਸਰਵਿਸ ਦਿਹਾੜੀ
ਤੇ ਤੇ ਅੱਗੇ ਕੋਰਟ ਨੂੰ ਕੀ ਕਹਿ ਮੈਂ ਇਸ ਦੀ ਕੋਈ ਕਿਰਤੀਵਾਂ
ਕਿਤਾ ਮੈਂ ਵਵਕਲੀਲ ਦੀ ਦਿਲੀਵਸ ਕੋਰਿਨ ਸਹੀ ਕੀਤੀ।

ਸਤਾਰ ਕੋਰਟ ਸਭ ਦੇ ਸਿਮਰਜੀਤ ਦਾਰ ਦੀ ਅੱਗੇ
ਪਾਰਕੇ ਕੀਮਾ ਦੀ ਹੈਰੀ ਤੇ ਸੁਪਰਵਾਈਜ਼ਰ ਦੀ ਸਾਰੀ ਹੈਰੀ। ਮੈਂ ਵਵਕਲੀਲ
ਦਿਨੇਸ਼ ਸਟਾਰ, ਕੋਰਟ ਵਵਕਲੀਲ ਦੀ ਰਿਪੋਰਟ ਪੜਾਈ ਤੇ ਸਾ ਗੀ
ਕਿਤੇ ਪਾਈਨ ਕੀਤੇ।

ਮੈਂ ਵਵਕਲੀਲ ਦੀ ਸਾਰਿਆ ਕੋਰਟ ਨੂੰ ਕੀਤਾ ਕਿ ਸਿਕਦਾਰ
ਸਮਾਜਿਕ ਸਿੰਘ ਤੇ ਕੁਲਦੀਪ ਸਿੰਘ ਨੇ ਦਰੋਗੇ ਮੀਨਾ ਨੇ ਨਾਰਵੇ ਸੰਬੰਧੀ
ਸਮਾਰਕਰਤ ਦਰੋਗੇ ਮੀਨਾ ਦੇ ਕਹਿਣ ਤੇ ਸਾ ਸਿਰ ਸਫਾਰਿਸ਼ੀ
ਸਮਾਰਕ ਤੇ ਕਾਰਿਆਂ ਤੇ ਉਸ ਦਾ ਕਹਿਣ ਤੇ ਮੈਂ ਸੱਚੇ ਦਾ ਨਾਇਆ
ਕੰਮ ਨੂੰ ਦਰਜ ਸੀਤਾ।

2012-13 - ਇਹ ~~ਇਹ~~ ਸਾਰਿਟ ਅੱਗੇ ਤੁਸੀਂ
ਤੁਸੀਂ ਸਰ ਅੱਗੇ ਕੰਮ ਸਮਾਰਟ ਕੁਰੀ ਸੀ ਤੇ ਦਰਜ ਸੀ।

ਗੁਰਪਰਤ ਸਿੰਘ ਸਕਤਮੀਤਾਦਰ ਗਲਤ ਦੇ ਨੇ ਸਹਿਤ
ਸਿੰਘ ਦੀ ਕਾਰਜੀ ਕਰਦਾ ਦੇ ਸਪਸ਼ਟੀਕਰਨ ਦਿਤ ਕਿਸਮਤਾ ਕਿਹੜੇ ਇਹ ਸਹਿਤ
ਤੇ ਕਿਤਾ ਸੀ। ਤੇ ਵਵਕਲੀਲ ਸਿੰਘ ਸਾਰਿਟ ਕਾਰ ਨਾਰਵਾਲੀ ਕਰੀ ਹੀ
ਤੇ ਅੱਗੇ ਕੀਤੇ ਤੇ ਸਹਿਤ ਸਿੰਘ ਨੇ 12-13 ਤੇ ਹੀ ਦੇ ਤੁਰ ਤਰ
ਸਾਰਿਟ ਸਹਿਤ ਸਿੰਘ ਨੂੰ ਕਾਰਜ ਕਿਤਾ ਹੈ।

③

ਸ੍ਰਪਰਵਾਦੀਨਰ ਦੇ ਸਾਇਨ ਸਟੇਰ ਰਜੀਦ, ਕੇਸ ਤੇ ਵੇਰਦਾਰਾ ਦੇ ਖਿਲ ਤੇ ਹੁੰਦੇ ਹਨ ਪਰ ਮੈਂ ਆਪਣੇ ਟਾਇਮ ਤੇ ਕੀਤੇ ਹਨ। ਖਿਲ ਅਤੇ ਤੁੱਚ ਤੇ ਧਾਖੀਲ ਨਹੀਂ ਹੁੰਦੇ।

2017-18 ਦੇ ਪਾਵਨ ਸਰੂਪਾ ਦੀ ਖਿਲਬੁਰ ਚੈਕ 31-3-18 ਨੂੰ ਕਰਨ ਤੇ ਖਿਲ ਨੰ (28087) ਮਿਰੀ 30/12/17 ਮੈਨੂੰ ਪਤਾ ਲਗਾ ਕਿ ਇਸ ਖਿਲ ਦੀ ਕੇਟਾ ਨਮਾ ਨਹੀਂ ਹੋਈ ਪਰ ਬਾਨ ਸਿੰਘ ਲਖਨੂੰ ਆਲਮ ਬਾਨ ਤੇ ਨਗਰ ਲੈ ਕੇ ਆਇਆ ਸੀ ਮੈਂ ਇਸ ਪੇਮਟ ਬਾਰੇ ਕੰਵਲਜੀਤ ਸਿੰਘ ਤੇ ਬਾਨ ਸਿੰਘ ਨੂੰ ਪੁਛਿਆ ਉਹਨਾ ਮੈਨੂੰ ਕੋਈ ਜਿਆ ਨਹੀਂ ਦਿਤਾ ਉਸ ਤੇ ਬਾਅਦ ਮੈਂ ਲਖਨੂੰ ਗਲ ਕੀਤੀ ਉਸ ਤੇ ਬਾਅਦ ਮੈਨੂੰ ਪਤਾ ਲਗਾ ਕਿ ਇਹ ਪੇਮਟ ਬਾਨ ਸਿੰਘ ਉਥੇ ਲੈ ਆਇਆ ਹੈ।

CGL ਆਪਣੀ ਮਰਜੀ ਨਾਲ ਕੰਮ ਕਰਦੇ ਹਨ ਤੇ ਸ੍ਰਪਰਵਾਦੀਨਰ ਦੇ ਰੀਮਾਰਕ ਨਹੀਂ ਪੈਂਦ ਦਿੰਦੇ ਨੇ ਕਿ ਪੈਂਦੇ ਰਹੀਦੇ ਹਨ।

ਕੰਵਲਜੀਤ ਤੇ ਬਾਨ ਸਿੰਘ ਨੂੰ ਮੈਂ ਪੁਛਿਆ ਪਰ ਉਹਨਾ ਨੇ ਪੈਸੇ ਨਮਾ ਨਹੀਂ ਕਰਵਾਏ ਨਾ ਉਪਰੰਤ ਮੈਂ ਦਫਤਰ ਵਿਖ ਕੇ ਦੇ ਦਿਤਾ ਦਫਤਰ ਨੂੰ ਉਸ ਦੇ ਪਿਛਲੇ 14 ਦੇ ਹੀ ਪੈਸੇ ਰਹਿਦੇ ਹਨ ਉਹ ਹੀ ਨਮਾ ਕਰਵਾਏ

[signature]
ਸ੍ਰਪਰ
ਹਾਰਮਤਿ ਪ੍ਰਕਾਸ਼
13/8/2020

[signature]
ਸ੍ਰਪਰ
ਹਾਰਮਤਿ ਪ੍ਰਕਾਸ਼
13/8/2020

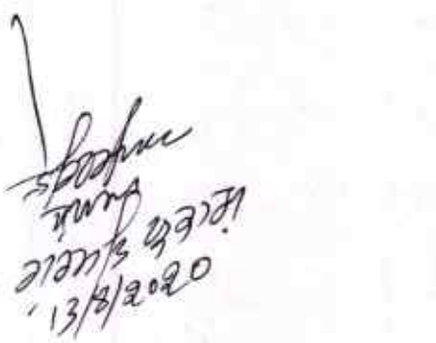

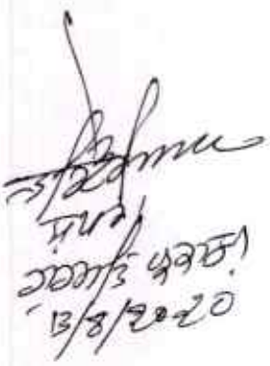

ਠ

ਗੁਰੂ ਸਵਾਰੇ ਸ੍: ਸਾਹਿਬ ਜੀਓ,

ਵਾਹਿਗੁਰੂ ਜੀ ਕਾ ਖਾਲਸਾ॥
ਵਾਹਿਗੁਰੂ ਜੀ ਕੀ ਫ਼ਤਹਿ॥

ਜਥੇਦਾਰ ਸ੍ਰੀ ਅਕਾਲ ਤਖ਼ਤ ਸਾਹਿਬ ਜੀ ਵੱਲੋਂ ਆਪ ਜੀ ਦੀ ਅਗਵਾਈ ਹੇਠ ਬਣਾਏ ਗਏ ਕਮਿਸ਼ਨ ਵੱਲੋਂ ਨਿਮਨ ਲਿਖਤ ਜਾਣਕਾਰੀ ਮੇਰੇ ਪਾਸੋਂ ਪੁੱਛੀ ਗਈ ਹੈ। ਸ੍ਰੀ ਗੁਰੂ ਗ੍ਰੰਥ ਸਾਹਿਬ ਜੀ ਦੇ ਮਾਣ-ਸਤਿਕਾਰ 'ਤੇ ਗੁਰੂ ਪੰਥ ਨੂੰ ਹਰ ਸਮੇਂ ਸਮਰਪਿਤ ਹਾਂ। ਨਿੱਜੀ ਛੁੱਟੀ 'ਤੇ ਵਿਦੇਸ਼ ਵਿਚ ਹੋਣ ਕਾਰਨ ਮੈਂ ਨਿਜ਼ੀ ਰੂਪ ਵਿਚ ਹਾਜਰ ਨਹੀਂ ਹੋ ਸਕਿਆ ਇਸ ਲਈ ਖਿਮਾਂ ਦਾ ਜਾਚਕ ਹਾਂ। ਗੁਰੂ ਗ੍ਰੰਥ ਤੇ ਗੁਰੂ ਪੰਥ ਨੂੰ ਸਮਰਪਿਤ ਹੁੰਦਿਆਂ ਮੈਂ ਹੇਠ ਲਿਖੇ ਅਨੁਸਾਰ ਪੁੱਛੇ ਗਏ ਸਵਾਲਾਂ ਦੀ ਜਾਣਕਾਰੀ ਭੇਜ ਰਿਹਾ ਹਾਂ।

1. ਮਿਤੀ 19.05.2016 ਨੂੰ ਆਪ ਜੀ ਕਿਸ ਆਹੁਦੇ ਤੇ ਸੇਵਾ ਨਿਭਾ ਰਹੇ ਸੀ?

ਉੱਤਰ:- ਬਤੌਰ ਸਕੱਤਰ ਸ਼੍ਰੋਮਣੀ ਗੁਰਦੁਆਰਾ ਪ੍ਰਬੰਧਕ ਕਮੇਟੀ, ਸ੍ਰੀ ਅੰਮ੍ਰਿਤਸਰ।

2. ਮਿਤੀ 19.05.2016 ਨੂੰ ਜੋ ਘਟਨਾ ਗੁਰਦੁਆਰਾ ਰਾਮਸਰ ਸਾਹਿਬ ਵਿਚ ਵਾਪਰੀ ਸੀ, ਜਿਸ ਵਿਚ ਸ੍ਰੀ ਗੁਰੂ ਗ੍ਰੰਥ ਸਾਹਿਬ ਜੀ ਦੇ ਸਰੂਪ ਅਗਨ ਭੇਟ ਹੋ ਗਏ ਸਨ,ਕੀ ਉਸਦੀਆਂ ਕਿੰਨੀਆਂ ਪੜਤਾਲਾਂ ਕਰਾਈਆਂ ਗਈਆਂ?

ਉੱਤਰ:- ਸਬੰਧਤ ਵਿਭਾਗ ਤੋਂ ਪਤਾ ਲੱਗ ਸਕਦਾ ਹੈ।

3. ਆਪ ਜੀ ਘਟਨਾ ਵਾਲੀ ਜਗਾਹ ਤੇ ਕਿਸ ਸਮੇਂ ਪਹੁੰਚੇ?

ਉੱਤਰ:- ਸ੍: ਸੁਖਦੇਵ ਸਿੰਘ ਵਧੀਕ ਸਕੱਤਰ ਅਤੇ ਮੈਂ ਲਗਭਗ ਸਵੇਰੇ 08.30 ਵਜੇ ਦੇ ਕਰੀਬ ਗੁਰਦੁਆਰਾ ਸ੍ਰੀ ਰਾਮਸਰ ਸਾਹਿਬ ਵਿਖੇ ਪਹੁੰਚੇ ਸਾਂ। ਜਦੋਂ ਮੈਨੂੰ ਇਸ ਘਟਨਾ ਦੀ ਜਾਣਕਾਰੀ ਮਿਲੀ ਤਾਂ ਮੈਂ ਉਸੇ ਵਕਤ ਸ੍: ਸਕੱਤਰ ਸਿੰਘ ਮੀਤ ਸਕੱਤਰ ਨੂੰ ਤੁਰੰਤ ਮੌਕੇ 'ਤੇ ਪੁਜਣ ਲਈ ਕਿਹਾ ਕਿਉਂਕਿ ਇਹਨਾਂ ਦੀ ਰਿਹਾਇਸ ਨੇੜੇ ਸੀ।

4. ਆਪ ਜੀ ਨੂੰ ਘਟਨਾ ਬਾਰੇ ਕਿਸਨੇ ਇਤਲਾਹ ਦਿੱਤੀ ਸੀ?

ਉੱਤਰ:- ਸ੍: ਦੀਪਇੰਦਰ ਸਿੰਘ ਮੈਨੇਜਰ ਗੋਲਡਨ ਆਫ਼ਸੈਟ ਪ੍ਰੈਸ ਵੱਲੋਂ।

5. ਘਟਨਾ ਵਾਲੀ ਜਗਾਹ ਤੇ ਕਿਹੜੇ-ਕਿਹੜੇ ਹੋਰ ਉੱਚ ਅਧਿਕਾਰੀ ਪਹੁੰਚੇ ਸਨ?

ਉੱਤਰ:- ਮੇਰੇ ਪੁੱਜਣ ਤੋਂ ਪਹਿਲਾਂ ਸ੍: ਸਕੱਤਰ ਸਿੰਘ ਮੀਤ ਸਕੱਤਰ, ਪ੍ਰੈਸ ਮੈਨੇਜਰ, ਸਟਾਫ਼ ਅਤੇ ਕਾਫ਼ੀ ਸੰਗਤਾਂ ਹਾਜਰ ਸਨ, ਬਾਅਦ ਵਿਚ ਸ੍: ਹਰਚਰਨ ਸਿੰਘ ਜੀ ਮੁੱਖ ਸਕੱਤਰ, ਪ੍ਰਧਾਨ ਸਾਹਿਬ ਸ਼੍ਰੋਮਣੀ ਕਮੇਟੀ, ਸਮੁੱਚੀ ਕਾਰਜਕਾਰਨੀ ਮੈਂਬਰ ਅਤੇ ਅਹੁਦੇਦਾਰ ਹਾਜਰ ਹੋਏ ਸਨ। ਮੌਕੇ 'ਤੇ ਮਾਨਯੋਗ ਪ੍ਰਧਾਨ ਸਾਹਿਬ ਵੱਲੋਂ ਗੁਰਦੁਆਰਾ ਰਾਮਸਰ ਸਾਹਿਬ ਵਿਖੇ ਇਸ ਦੁਖਦਾਇਕ ਘਟਨਾ ਵਿਚ 5 ਪਾਵਨ ਸਰੂਪ ਅਗਨ ਭੇਟ ਅਤੇ 9 ਪਾਵਨ ਸਰੂਪ ਪਾਣੀ ਦੀਆਂ ਬੁਛਾੜਾਂ ਨਾਲ ਬੁਰੀ ਤਰ੍ਹਾਂ ਨੁਕਸਾਨੇ ਜਾਣ ਦੀ ਜਾਣਕਾਰੀ ਪ੍ਰੈਸ ਨੂੰ ਦਿੱਤੀ ਗਈ ਸੀ।

6. ਕਿੰਨੇ ਸਰੂਪ ਅੱਗ ਨਾਲ ਨੁਕਸਾਨੇ ਗਏ ਸਨ ਅਤੇ ਕਿੰਨੇ ਸਰੂਪ ਪਾਣੀ ਨਾਲ ਨੁਕਸਾਨੇ ਗਏ ਸਨ?

ਉੱਤਰ:- ਮੇਰੇ ਜਾਣ ਤਕ ਅੱਗ ਬੁਝ ਚੁੱਕੀ ਸੀ, ਨੁਕਸਾਨੇ ਗਏ ਪਾਵਨ ਸਰੂਪਾਂ ਬਾਰੇ ਉਸ ਸਮੇਂ ਦੇ ਮੌਜੂਦਾ ਸਬੰਧਤ ਵਿਭਾਗ ਦੇ ਕਰਮਚਾਰੀ / ਅਧਿਕਾਰੀ ਜਾਣਕਾਰੀ ਦੇ ਸਕਦੇ ਹਨ।

7. ਇੱਕ ਪਲੰਗ ਤੇ ਕਿੰਨੇ ਸਰੂਪ ਬਿਰਾਜਮਾਨ ਸਨ?

ਉੱਤਰ:- ਮੇਰੇ ਜਾਣ ਤਕ ਅੱਗ ਬੁਝ ਚੁੱਕੀ ਸੀ, ਨੁਕਸਾਨੇ ਗਏ ਪਾਵਨ ਸਰੂਪਾਂ ਬਾਰੇ ਉਸ ਸਮੇਂ ਦੇ ਮੌਜੂਦਾ ਸਬੰਧਤ ਵਿਭਾਗ ਦੇ ਕਰਮਚਾਰੀ / ਅਧਿਕਾਰੀ ਜਾਣਕਾਰੀ ਦੇ ਸਕਦੇ ਹਨ।

8. ਕਿੰਨੇ ਪਲੰਗੇ ਅੱਗ ਨਾਲ ਨੁਕਸਾਨੇ ਗਏ ਅਤੇ ਕਿੰਨੇ ਪਲੰਗ ਪਾਣੀ ਨਾਲ ਨੁਕਸਾਨੇ ਗਏ?

ਉੱਤਰ:- ਮੇਰੇ ਜਾਣ ਤਕ ਅੱਗ ਬੁਝ ਚੁੱਕੀ ਸੀ, ਨੁਕਸਾਨੇ ਗਏ ਪਾਵਨ ਸਰੂਪਾਂ ਬਾਰੇ ਉਸ ਸਮੇਂ ਦੇ ਮੌਜੂਦਾ ਸਬੰਧਤ ਵਿਭਾਗ ਦੇ ਕਰਮਚਾਰੀ / ਅਧਿਕਾਰੀ ਜਾਣਕਾਰੀ ਦੇ ਸਕਦੇ ਹਨ।

9. ਕੀ ਘਟਨਾ ਵਾਲੀ ਜਗਾਹ ਤੇ ਸੀ. ਸੀ. ਟੀ. ਵੀ. ਕੈਮਰੇ ਲੱਗੇ ਹੋਏ ਸਨ? ਜੇ ਨਹੀਂ, ਤੇ ਕਿਉਂ?

ਉੱਤਰ:- ਸੀ.ਸੀ.ਟੀ.ਵੀ. ਕੈਮਰਿਆਂ ਬਾਰੇ ਸਬੰਧਤ ਵਿਭਾਗ ਦੇ ਉਸ ਸਮੇਂ ਦੇ ਮੌਜੂਦਾ ਅਧਿਕਾਰੀ / ਕਰਮਚਾਰੀ ਹੀ ਦਸ ਸਕਦੇ ਹਨ।

10. ਸ਼੍ਰੋਮਣੀ ਗੁਰਦੁਆਰਾ ਪ੍ਰਬੰਧਕ ਕਮੇਟੀ ਦੇ ਜਾਰੀ ਕੀਤੇ ਮਤੇ ਅਨੁਸਾਰ ਸੀ.ਸੀ.ਟੀ.ਵੀ. ਕੈਮਰੇ ਲਗਾਉਂਣੇ ਸਨ, ਫਿਰ ਵੀ ਕੈਮਰੇ ਕਿਉਂ ਨਹੀਂ ਲਗਾਏ ਗਏ?

ਉੱਤਰ:- ਮਤੇ ਦੀ ਰੌਸ਼ਨੀ ਵਿਚ ਸਬੰਧਤ ਵਿਭਾਗ ਦੇ ਅਧਿਕਾਰੀਆਂ ਵਲੋਂ ਕਾਰਵਾਈ ਕੀਤੀ / ਕਰਵਾਈ ਜਾਂਦੀ ਹੈ।

11. ਇਸ ਘਟਨਾ ਬਾਬਤ, ਕੀ ਕੋਈ ਐਫ.ਆਈ.ਆਰ. ਕੀਤੀ ਗਈ? ਜੇ ਨਹੀਂ ਤਾਂ ਇਸਦਾ ਕੀ ਕਾਰਨ ਸੀ?

ਉੱਤਰ:- ਇਸ ਬਾਬਤ ਐਫ.ਆਈ.ਆਰ. ਸਬੰਧਤ ਵਿਭਾਗ ਦੇ ਉਸ ਸਮੇਂ ਦੇ ਮੌਜੂਦਾ ਅਧਿਕਾਰੀਆਂ ਅਤੇ ਮੈਨੇਜਰ ਵੱਲੋਂ ਕਰਵਾਈ ਜਾਣੀ ਸੀ।

12. ਕੀ ਇਸ ਘਟਨਾ ਦੀ ਫੋਰੈਂਸਿਕ ਰਿਪੋਰਟ ਪ੍ਰਾਪਤ ਕੀਤੀ ਗਈ? ਜੇ ਨਹੀਂ ਤਾਂ ਇਸਦਾ ਕੀ ਕਾਰਨ ਸੀ?

ਉੱਤਰ:- ਮੁੱਖ ਸਕੱਤਰ ਮੌਕੇ ਦਾ ਪ੍ਰਬੰਧਕ ਹੁੰਦਾ ਹੈ ਉਹਨਾਂ ਵੱਲੋਂ ਇਹ ਕਾਰਵਾਈ ਕੀਤੀ / ਕਰਵਾਈ ਗਈ ਜਾਂ ਨਹੀਂ ਇਸ ਬਾਬਤ ਮੈਨੂੰ ਕੋਈ ਜਾਣਕਾਰੀ ਨਹੀ।

13. ਕੀ ਆਪ ਜੀ ਗੋਇੰਦਵਾਲ ਸਾਹਿਬ, ਨੁਕਸਾਨੇ ਗਏ ਸਰੂਪਾਂ ਦੇ ਸਸਕਾਰ ਦੀ ਸੇਵਾ ਲਈ, ਗਏ ਸੀ?

ਉੱਤਰ:- ਨਹੀਂ।

14. ਕੀ ਬਿਜਲੀ ਮਹਿਕਮੇ ਨਾਲ ਕੋਈ ਲਿਖਾ-ਪੜੀ ਕੀਤੀ ਗਈ ਕਿ ਉਹਨਾਂ ਦੀ ਲਾਹਪਰਵਾਈ ਨਾਲ ਘਟਨਾ ਵਾਪਰੀ? ਜੇ ਨਹੀਂ ਤਾਂ ਇਸਦਾ ਕੀ ਕਾਰਨ ਸੀ?

ਉੱਤਰ:- ਸਬੰਧਤ ਵਿਭਾਗ ਦੇ ਉਸ ਸਮੇਂ ਦੇ ਮੌਕੇ ਦੇ ਅਧਿਕਾਰੀ, ਮੈਨੇਜਰ ਜਾਂ ਬਿਜਲੀ ਵਿਭਾਗ ਸ੍ਰੀ ਦਰਬਾਰ ਸਾਹਿਬ ਦੇ ਅਧਿਕਾਰੀ ਹੀ ਦਸ ਸਕਦੇ ਹਨ।

15. ਕੀ ਤੁਸੀਂ ਗੁਰਦੁਆਰਾ ਰਾਮਸਰ ਵਿਚ ਬਿਜਲੀ ਦੇ ਲੋਡ ਦਾ ਵੇਰਵਾ ਚੈਕ ਕਰਵਾਇਆ ਸੀ ?

ਉੱਤਰ:- ਸਬੰਧਤ ਵਿਭਾਗ ਦੇ ਉਸ ਸਮੇਂ ਦੇ ਮੌਕੇ ਦੇ ਅਧਿਕਾਰੀ, ਮੈਨੇਜਰ ਜਾਂ ਬਿਜਲੀ ਵਿਭਾਗ ਸ੍ਰੀ ਦਰਬਾਰ ਸਾਹਿਬ ਦੇ ਅਧਿਕਾਰੀ ਹੀ ਦਸ ਸਕਦੇ ਹਨ।

16. ਕੀ ਤੁਸੀਂ ਇਹ ਚੈਕ ਕਰਵਾਇਆ ਸ੍ਰੀ ਕਿ ਗੁਰਦੁਆਰਾ ਰਾਮਸਰ ਵਿਖੇ ਲੱਗੇ ਏ.ਸੀ. ਦੀ ਬਿਜਲੀ ਦਾ ਲੋਡ, ਉੱਥੋਂ ਦਾ ਲੱਗਿਆ ਮੀਟਰ ਚੱਕ ਸਕਦਾ ਹੈ ਜਾਂ ਨਹੀਂ?

ਉੱਤਰ:- ਸਬੰਧਤ ਵਿਭਾਗ ਦੇ ਉਸ ਸਮੇਂ ਦੇ ਮੌਕੇ ਦੇ ਅਧਿਕਾਰੀ, ਮੈਨੇਜਰ ਜਾਂ ਬਿਜਲੀ ਵਿਭਾਗ ਸ੍ਰੀ ਦਰਬਾਰ ਸਾਹਿਬ ਦੇ ਅਧਿਕਾਰੀ ਹੀ ਦਸ ਸਕਦੇ ਹਨ।

17. ਗੋਇੰਦਵਾਲ ਸਾਹਿਬ ਦੇ ਅਗਨ ਭੇਟ ਰਜਿਸਟਰ ਵਿਚ ਨੁਕਸਾਨੇ ਗਏ ਸਰੂਪਾਂ ਦੀ ਐਂਟਰੀ ਨਹੀਂ ਕੀਤੀ ਗਈ ਹੈ। ਐਸਾ ਕਰਨ ਤੋਂ ਰੋਕਣ ਦਾ ਕੀ ਕਾਰਣ ਹੈ?

ਉੱਤਰ:- ਉਸ ਸਮੇਂ ਦੇ ਮੁੱਖ ਸਕੱਤਰ ਵੱਲੋਂ ਸਬੰਧਤ ਵਿਭਾਗ ਦੇ ਜਿਹੜੇ ਕਰਮਚਾਰੀਆਂ ਦੀ ਡਿਊਟੀਆਂ ਲਗਾਈਆਂ ਗਈਆਂ ਸਨ, ਇਸ ਸਬੰਧੀ ਉਹ ਕਰਮਚਾਰੀ ਹੀ ਦਸ ਸਕਦੇ ਹਨ।

18. ਗੋਇੰਦਵਾਲ ਸਾਹਿਬ ਦੇ ਰਜਿਸਟਰ ਵਿਚ ਨੁਕਸਾਨੇ ਗਏ ਸਰੂਪਾਂ ਦੀ ਐਂਟਰੀ ਕਰਾਣਉਂਣ ਦੀ ਜਿੰਮੇਦਾਰੀ ਸ਼੍ਰੋਮਣੀ ਗੁਰਦੁਆਰਾ ਪ੍ਰਬੰਧਕ ਕਮੇਟੀ ਦੇ ਕਿਸ ਅਧਿਕਾਰੀ ਜਾਂ ਮੁਲਾਜ਼ਿਮ ਦੀ ਸੀ ਜਾਂ ਹੁੰਦੀਹੈ?

ਉੱਤਰ:- ਪਬਲੀਕੇਸ਼ਨ ਵਿਭਾਗ ਵੱਲੋਂ ਸ੍ਰੀ ਗੁਰੂ ਗ੍ਰੰਥ ਸਾਹਿਬ ਜੀ ਦੇ ਬਿਰਧ ਪਾਵਨ ਸਰੂਪ ਸਮੇਂ-ਸਮੇਂ 'ਤੇ ਗੋਇੰਦਵਾਲ ਸਾਹਿਬ ਵਿਖੇ ਜਾਂਦੇ ਰਹੇ ਹਨ। ਜਿਹੜੇ ਸਬੰਧਤ ਕਰਮਚਾਰੀ ਡਿਊਟੀ 'ਤੇ ਜਾਂਦੇ ਰਹੇ ਹਨ ਇਹ ਜੁੰਮੇਵਾਰੀ ਉਹਨਾਂ ਦੀ ਹੀ ਹੁੰਦੀ ਹੈ।

19. ਇਸ ਘਟਨਾ ਤੋਂ ਬਾਅਦ ਆਪ ਜੀ ਵਲੋਂ ਅਤੇ ਸ਼੍ਰੋਮਣੀ ਗੁਰਦੁਆਰਾ ਪ੍ਰਬੰਧਕ ਕਮੇਟੀ ਵਲੋਂ ਕਿਹੜੇ ਅਹਿਮ ਕਦਮ ਚੁੱਕੇ ਗਏ?

ਉੱਤਰ:- ਇਸ ਸਮੇਂ ਸ਼੍ਰੋਮਣੀ ਗੁਰਦੁਆਰਾ ਪ੍ਰਬੰਧਕ ਕਮੇਟੀ ਵਿਖੇ ਸ: ਹਰਚਰਨ ਸਿੰਘ ਜੀ ਬਤੌਰ ਮੁੱਖ ਸਕੱਤਰ ਸਨ। ਜੋ ਕਿ ਸਤੰਬਰ 2017 ਤੀਕ ਸੇਵਾ ਨਿਭਾਉਂਦੇ ਰਹੇ ਅਸੀਂ ਉਹਨਾਂ ਦੇ ਅਧੀਨ ਸੇਵਾ ਨਿਭਾਉਂਦੇ ਸਾਂ। ਪ੍ਰਧਾਨ ਸਾਹਿਬ ਜੀ ਨੀਯਤ ਕੀਤੀ ਸਬ ਕਮੇਟੀ ਵੱਲੋਂ ਸ੍ਰੀ ਗੁਰੂ ਗ੍ਰੰਥ ਸਾਹਿਬ ਜੀ ਦੇ ਸਾਂਭ-ਸੰਭਾਲ ਲਈ ਵਖਰੀ ਇਮਾਰਤ ਤਿਆਰ ਕਰਨ, ਫਾਇਰ ਸਿਸਟਮ, ਸਮੋਕ ਸੈਂਸਰ, ਅਤੇ ਜਿਲਦ-ਬੰਦੀ ਲਈ ਨਵੀਨਤਮ ਤਕਨੀਕ ਅਪਣਾਉਣ ਦੀ ਸਿਫ਼ਾਰਿਸ ਕੀਤੀ ਸੀ ਜਿਸ ਪੁਰ ਅਮਲ ਕਰਨ / ਕਰਵਾਉਣ ਦੀ ਜੁੰਮੇਵਾਰੀ ਸਬੰਧਤ ਵਿਭਾਗਾਂ ਦੀ ਹੁੰਦੀ ਹੈ। ਇਸ ਬਾਬਤ ਹੋਈ ਕਾਰਵਾਈ ਦੀ ਜਾਣਕਾਰੀ ਦਫ਼ਤਰੀ ਫਾਈਲਾਂ ਤੋਂ ਪ੍ਰਾਪਤ ਕੀਤੀ ਜਾ ਸਕਦੀ ਹੈ।

20. ਘਟਨਾ ਤੋਂ ਪਹਿਲਾਂ ਕਿੰਨੇ ਸਰੂਪ, ਹਾਲ ਨੰ:3 ਵਿਚ ਬਿਰਾਜਮਾਨ ਸਨ ? ਇਸਦਾ ਕੋਈ ਵੇਰਵਾ ਆਪ ਜੀ ਨੇ ਅੱਜ ਤੱਕ ਪਬਲੀਕੇਸ਼ਨ ਵਿਭਾਗ ਤੋਂ ਮੰਗਵਾਇਆ?

ਉੱਤਰ:- ਸਬੰਧਤ ਵਿਭਾਗ ਵੱਲੋਂ ਕੋਈ ਵੇਰਵਾ ਨਹੀਂ ਭੇਜਿਆ ਗਿਆ। ਇਸ ਬਾਰੇ ਉਸ ਸਮੇਂ ਦੇ ਮੌਜੂਦਾ ਕਰਮਚਾਰੀ / ਅਧਿਕਾਰੀ ਹੀ ਦਸ ਸਕਦੇ ਹਨ।

21. ਕੀ ਨੁਕਸਾਨੇ ਗਏ ਸਰੂਪਾਂ ਦਾ ਵੇਰਵਾ ਅਤੇ ਉਹਨਾਂ ਦੇ ਸੀਰੀਅਲ ਨੰਬਰਾਂ ਦੀ ਲਿਸਟ, ਆਪ ਜੀ ਵਲੋਂ ਅੱਜ ਤੱਕ ਪਬਲੀਕੇਸ਼ਨ ਵਿਭਾਗ ਤੋਂ ਮੰਗਵਾਈ ਗਈ?

ਉੱਤਰ:- ਸਬੰਧਤ ਵਿਭਾਗ ਵੱਲੋਂ ਕੋਈ ਵੇਰਵਾ ਨਹੀਂ ਭੇਜਿਆ ਗਿਆ। ਇਸ ਬਾਰੇ ਉਸ ਸਮੇਂ ਦੇ ਮੌਜੂਦਾ ਕਰਮਚਾਰੀ / ਅਧਿਕਾਰੀ ਹੀ ਦਸ ਸਕਦੇ ਹਨ।

22. ਕੀ ਨੁਕਸਾਨੇ ਗਏ ਸਰੂਪਾਂ ਨੂੰ ਪਬਲੀਕੇਸ਼ਨ ਵਿਭਾਗ ਦੇ ਲੈਜਰਾਂ ਵਿਚ ਰਾਈਟ-ਆਫ ਕੀਤਾ ਗਿਆ ਜਾਂ ਨਹੀਂ, ਇਸਦੀ ਜਾਣਕਾਰੀ, ਆਪ ਜੀ ਨੇ ਪਬਲੀਕੇਸ਼ਨ ਵਿਭਾਗ ਤੋਂ ਪ੍ਰਾਪਤ ਕੀਤੀ? ਜੇ ਨਹੀਂ, ਤਾਂ ਇਹ ਉੱਚ ਅਧਿਕਾਰੀਆਂ ਵਿਚੋਂ ਕਿਸਦੀ ਜਿੰਮੇਦਾਰੀ ਸੀ ਅਤੇ ਉਸਨੇ ਕਿਉਂ ਨਹੀਂ ਨਿਭਾਇਆ ਗਿਆ?

ਉੱਤਰ:- ਪਬਲੀਕੇਸ਼ਨ ਵਿਭਾਗ ਵਿਖੇ ਸ੍ਰੀ ਗੁਰੂ ਗ੍ਰੰਥ ਸਾਹਿਬ ਜੀ ਦੀ ਸੇਵਾ ਸੰਭਾਲ ਕਰ ਰਹੇ ਕਰਮਚਾਰੀ ਵੱਲੋਂ ਨੁਕਸਾਨੇ ਗਏ ਪਾਵਨ ਸਰੂਪਾਂ ਦੀ ਲਿਖਤੀ ਜਾਣਕਾਰੀ ਆਪਣੇ ਅਧਿਕਾਰੀਆਂ ਰਾਹੀਂ ਦਫ਼ਤਰ ਨੂੰ ਭੇਜਣੀ ਸੀ ਜਿਸ 'ਤੇ ਨੁਕਸਾਨੇ ਗਏ ਪਾਵਨ ਸਰੂਪਾਂ ਨੂੰ ਸਟਾਕ ਰਜਿਸਟਰਾਂ ਵਿਚੋਂ ਖਾਰਜ ਕਰਨ ਦੇ ਅਧਿਕਾਰ ਕੇਵਲ ਅੰਤ੍ਰਿੰਗ ਕਮੇਟੀ ਪਾਸ ਹੋਣ ਕਰਕੇ ਮੌਕੇ ਦੇ ਮੁੱਖ ਸਕੱਤਰ ਸਾਹਿਬ ਵੱਲੋਂ ਲੋੜੀਂਦੀ ਕਾਰਵਾਈ ਕੀਤੀ / ਕਰਵਾਈ ਜਾਣੀ ਸੀ। ਲੇਕਿਨ ਸਾਇਦ ਅਜਿਹਾ ਨਹੀਂ ਹੋਇਆ।

23. ਕੀ ਗੁਰੂ ਮਹਾਰਾਜ ਦੇ ਸਰੂਪਾਂ ਦਾ ਪਸ਼ਚਾਤਾਪ ਕੀਤਾ ਗਿਆ? ਕੋਈ ਅਖੰਡਪਾਠ ਸਾਹਿਬ, ਇਸ ਬਾਬਤ ਕਰਾਇਆ ਗਿਆ?

ਉੱਤਰ:- ਇਸ ਦੁਖਦਾਇਕ ਘਟਨਾ ਵਾਪਰਨ 'ਤੇ ਉਸ ਦਿਨ ਹੋਣ ਵਾਲੀ ਅੰਤ੍ਰਿੰਗ ਕਮੇਟੀ ਦੀ ਇਕੱਤਰਤਾ ਸੋਗ ਵਜੋਂ ਕੈਂਸਲ ਕਰ ਦਿਤੀ ਗਈ ਸੀ, ਪਸਚਾਤਾਪ ਲਈ ਅਖੰਡ ਪਾਠ ਸਾਹਿਬ ਰਖਵਾਉਣ ਦਾ ਫੈਸਲਾ ਮੁੱਖ ਸਕੱਤਰ ਸਾਹਿਬ ਵੱਲੋਂ ਮੌਕੇ ਦੇ ਪ੍ਰਧਾਨ ਸਾਹਿਬ ਪਾਸੋਂ ਆਦੇਸ਼ ਪ੍ਰਾਪਤ ਕਰਕੇ ਕਰਵਾਉਣਾ ਸੀ, ਜੋ ਕਿ ਮੇਰੀ ਜਾਣਕਾਰੀ ਅਨੁਸਾਰ ਪਸ਼ਚਾਤਾਪ ਦਾ ਪਾਠ ਨਹੀਂ ਹੋਇਆ।

24. ਬਾਜ ਸਿੰਘ, ਜੋ ਗੁਰੂ ਗ੍ਰੰਥ ਸਾਹਿਬ ਜੀ ਦੇ ਸਰੂਪਾਂ ਦੀ ਗੱਡੀਆਂ ਨਾਲ ਜਾਂਦਾ ਸੀ, ਉਸ ਤੇ ਭੇਟਾਂਵਾਂ ਨਾ ਜਮਾ ਕਰਾਉਂਣ ਦੇ ਇਲਜ਼ਾਮ ਸੀ, ਉਸ ਨੂੰ ਉਸ ਅਜਿਮ ਪੋਸਟ ਤੋਂ ਕਿਉਂ ਨਹੀਂ ਹਟਾਇਆ ਗਿਆ?

ਉੱਤਰ:- ਸ਼੍ਰੋਮਣੀ ਗੁਰਦੁਆਰਾ ਪ੍ਰਬੰਧਕ ਕਮੇਟੀ ਦੇ ਐਕਟ, ਪ੍ਰਬੰਧ ਸਕੀਮ, ਨਿਯਮ-ਉਪ ਨਿਯਮ ਦੇ ਅਧਾਰ ਪੁਰ ਸੇਵਾਦਾਰ ਤੋਂ ਲੈ ਕੇ ਕਿਸੇ ਵੀ ਕਰਮਚਾਰੀ / ਅਧਿਕਾਰੀ ਦੀ ਨਿਯੁਕਤੀ, ਤਬਦੀਲੀ, ਪਦਉੱਨਤੀ ਅਤੇ ਮੌਕੁਫ਼ੀ ਕਰਨ ਦੇ ਅਧਿਕਾਰ ਕੇਵਲ ਪ੍ਰਧਾਨ ਸਾਹਿਬ ਪਾਸ ਹੁੰਦੇ ਹਨ। ਵਿਭਾਗੀ ਤੌਰ 'ਤੇ ਕੇਵਲ ਸਫਾਈ ਸੇਵਾਦਾਰ ਦੀ ਤਬਦੀਲੀ ਕਰਨ ਦੇ ਅਧਿਕਾਰ ਦਫਤਰ ਸਕੱਤਰ ਪਾਸ ਹੁੰਦੇ ਹਨ।

25. ਕੰਵਲਜੀਤ ਸਿੰਘ, ਜਿਸ ਤੇ ਭੇਟਾਂਵਾਂ ਨਾ ਜਮਾ ਕਰਾਉਂਣ ਅਤੇ ਸ੍ਰੀ ਗੁਰੂ ਗ੍ਰੰਥ ਸਾਹਿਬ ਜੀ ਦੇ ਸਰੂਪ ਦੀਆਂ ਲੈਜਰਾਂ ਅਤੇ ਰਿਕਾਰਡ ਸਹੀ ਢੰਗ ਨਾਲ ਨਾ ਰੱਖਣ ਦੇ ਇਲਜ਼ਾਮ ਹੋਣ ਦੇ ਬਾਵਜੂਦ, ਉਸਨੂੰ ਉਸ ਅਜਿਮ ਪੋਸਟ ਤੋਂ ਕਿਉਂ ਨਹੀਂ ਹਟਾਇਆ ਗਿਆ ਅਤੇ ਉਹ ਉਸ ਅਹਿਮ ਪੋਸਟ ਤੇ 19 ਸਾਲਾਂ ਤੱਕ ਕਿਉਂ ਰਿਹਾ?

ਉੱਤਰ:- ਸ਼੍ਰੋਮਣੀ ਗੁਰਦੁਆਰਾ ਪ੍ਰਬੰਧਕ ਕਮੇਟੀ ਦੇ ਐਕਟ, ਪ੍ਰਬੰਧ ਸਕੀਮ, ਨਿਯਮ-ਉਪ ਨਿਯਮ ਦੇ ਅਧਾਰ ਪੁਰ ਸੇਵਾਦਾਰ ਤੋਂ ਲੈ ਕੇ ਕਿਸੇ ਵੀ ਕਰਮਚਾਰੀ / ਅਧਿਕਾਰੀ ਦੀ ਨਿਯੁਕਤੀ, ਤਬਦੀਲੀ, ਪਦਉੱਨਤੀ ਅਤੇ ਮੌਕੁਫ਼ੀ ਕਰਨ ਦੇ ਅਧਿਕਾਰ ਕੇਵਲ ਪ੍ਰਧਾਨ ਸਾਹਿਬ ਪਾਸ ਹੁੰਦੇ ਹਨ। ਵਿਭਾਗੀ ਤੌਰ

'ਤੇ ਕੇਵਲ ਸਫਾਈ ਸੇਵਾਦਾਰ ਦੀ ਤਬਦੀਲੀ ਕਰਨ ਦੇ ਅਧਿਕਾਰ ਦਫਤਰ ਸਕੱਤਰ ਪਾਸ ਹੁੰਦੇ ਹਨ।

26. 2013-14 ਦੀ ਆਡਿਟ ਦੇ ਦੌਰਾਨ, ਜੋ ਸਾਲ 2018 ਵਿਚ ਕਰਾਇਆ ਗਿਆ, ਉਸ ਵਿਚ ਜੋ ਸੀ. ਏ. ਨੇ ਓਬਜੈਕਸ਼ਨ ਪਾਏ ਸਨ, ਕੀ ਆਪ ਜੀ ਨੂੰ ਉਸ ਬਾਰੇ ਪਤਾ ਹੈ?

ਉੱਤਰ:- ਸਬੰਧਤ ਵਿਭਾਗ ਦੇ ਆਡਿਟ ਸਮੇਂ ਆਏ ਇਹਨਾਂ ਇਤਰਾਜਾਂ ਬਾਰੇ ਲੇਖਾ ਸਾਖਾ ਜਾਂ ਆਡਿਟ ਵਿਭਾਗ ਵੱਲੋਂ ਮੇਰੇ ਨੋਟਿਸ ਵਿੱਚ ਨਹੀਂ ਲਿਆਂਦੇ।

27. ਗੁਰਦੁਆਰਾ ਸਿੱਖ ਐਕਟ, 1925 ਦੇ ਸੈਕਸ਼ਨ 115 ਅਨੁਸਾਰ ਹਰ ਸਾਲ ਆਡਿਟ ਕਰਾਉਂਣਾ ਲਾਜ਼ਮੀ ਹੈ। ਫਿਰ ਆਡਿਟ ਹਰ ਸਾਲ ਕਿਉਂ ਨਹੀਂ ਕਰਾਇਆ ਜਾਂਦਾ?

ਉੱਤਰ:- ਸ਼੍ਰੋਮਣੀ ਗੁ: ਪ੍ਰ: ਕਮੇਟੀ ਵੱਲੋਂ ਹਰ ਪ੍ਰਕਾਰ ਦੇ ਆਡਿਟ ਸਬੰਧੀ ਸਬੰਧਤ ਵਿਭਾਗ ਦੇ ਲੇਖਾ ਸ਼ਾਖਾ ਅਤੇ ਆਡਿਟ ਵਿਭਾਗ ਰਾਹੀਂ ਹਰੇਕ ਵਿਭਾਗ ਦੇ ਖਾਤਿਆਂ ਨੂੰ ਪ੍ਰੀ ਆਡਿਟ ਕਰਨ / ਕਰਵਾਉਣ ਲਈ ਕਮੇਟੀ ਵੱਲੋਂ ਸੀ.ਏ. ਨਿਯੁਕਤ ਕੀਤਾ ਗਿਆ ਹੈ। ਸਰਕਾਰ ਵੱਲੋਂ ਨਿਯੁਕਤ ਕੀਤੇ ਜਾਂਦੇ ਵੱਖ-ਵੱਖ ਚਾਰਟਡ ਆਕਾਉਂਟੈਂਟ ਵੱਲੋਂ ਪਿਛਲੇ ਲਗੇ ਇਤਰਾਜਾਂ ਨੂੰ ਦਰੁਸਤ ਕਰਵਾਉਣ ਉਪ੍ਰੰਤ ਅਗਲੇ ਆਡਿਟ ਕੀਤੇ / ਕਰਵਾਏ ਜਾਂਦੇ ਹਨ।

28. ਕੀ ਆਪ ਜੀ ਨੂੰ ਇਸ ਬਾਰੇ ਜਾਣਕਾਰੀ ਹੈ ਕਿ ਜਿਹੜਾ ਪੇਪਰ ਸਰੂਪਾਂ ਦੀ ਛਪਾਈ ਲਈ ਖਰੀਦਿਆ ਜਾਂਦਾ ਹੈ, ਉਸ ਵਿਚ 1000 ਸਰੂਪਾਂ ਦੇ ਪਿੱਛੇ, 1 ਫਰਮੇ ਲਈ 16% ਵੇਸਟੇਜ ਪਾ ਕੇ ਖਰੀਦਿਆ ਜਾਂਦਾ ਹੈ, ਜੋ ਕਿ 2% 1 ਰੰਗ ਲਈ ਹੈ?

ਉੱਤਰ:- ਤਕਨੀਕੀ ਜਾਣਕਾਰੀ ਸਬੰਧਤ ਵਿਭਾਗ ਦਾ ਮੈਨੇਜਰ ਜਾਂ ਤਕਨੀਕੀ ਕਰਮਚਾਰੀ ਹੀ ਦਸ ਸਕਦੇ ਹਨ।

29. ਕੀ ਆਪ ਜੀ ਜਾਣਦੇ ਹੋ ਕਿ ਹਰੇਕ ਲਾਟ ਦੇ ਫਰਮਿਆਂ ਦੇ ਵੇਸਟੇਜ (ਵਧੇਰੇ ਅੰਗ) ਨਾਲ 20/30 ਵੱਧ ਪਾਵਨ ਸਰੂਪ ਬਣਾਏ ਵੀ ਜਾਂਦੇ ਹਨ ਅਤੇ ਵੇਚੇ ਵੀ ਜਾਂਦੇ ਹਨ?

ਉੱਤਰ:- ਤਕਨੀਕੀ ਜਾਣਕਾਰੀ ਸਬੰਧਤ ਵਿਭਾਗ ਦਾ ਮੈਨੇਜਰ ਜਾਂ ਤਕਨੀਕੀ ਕਰਮਚਾਰੀ ਹੀ ਦਸ ਸਕਦੇ ਹਨ।

30. ਕੀ ਆਪ ਜੀ ਜਾਣ ਦੇ ਹੋ ਅੱਜ ਤੱਕ, ਤਕਰੀਬਨ 10 ਲੱਖ ਫਰਮੇ, ਜਿਲਦਸਾਜਾਂ ਕੋਲ ਪਏ ਹੋਏ ਹਨ, ਵਧੇਰੇ ਅੰਗ ਹਨ?

ਉੱਤਰ:- ਤਕਨੀਕੀ ਜਾਣਕਾਰੀ ਸਬੰਧਤ ਵਿਭਾਗ ਦਾ ਮੈਨੇਜਰ ਜਾਂ ਤਕਨੀਕੀ ਕਰਮਚਾਰੀ ਹੀ ਦਸ ਸਕਦੇ ਹਨ।

31. ਕੀ ਆਪ ਜੀ ਨੂੰ ਪਤਾ ਹੈ 125 ਸਰੂਪ, ਵਧੀਕ ਫਰਮਿਆਂ ਵਿੱਚੋਂ ਬਣਾਏ ਗਏ ਹਨ, ਹਾਲ ਨੰ:3 ਵਿਚ, ਬਿਨਾਂ ਲਿਖਤੀ ਆਡਰ ਤੋਂ?

ਉੱਤਰ:- ਸਬੰਧਤ ਵਿਭਾਗ ਦੇ ਕਰਮਚਾਰੀ ਹੀ ਦਸ ਸਕਦੇ ਹਨ।

ਉਪ੍ਰੋਕਤ ਦਿੱਤੀ ਗਈ ਜਾਣਕਾਰੀ ਤੋਂ ਇਲਾਵਾ ਮੈਂ ਇਹ ਸਪੱਸ਼ਟ ਕਰਨਾ ਚਾਹੁੰਦਾ ਹਾਂ ਸਿੱਖਾਂ ਦੀ ਇਸ ਸਿਰਮੌਰ ਸੰਸਥਾਂ ਵਿਖੇ ਇਸ ਵੇਲੇ ਲਗਭਗ ਇੱਕੀ ਹਜਾਰ ਦੇ ਕਰੀਬ ਕਰਮਚਾਰੀ ਕਾਰਜਸ਼ੀਲ ਹਨ ਅਤੇ ਹਰੇਕ ਅਧਿਕਾਰੀ ਆਪੋ ਆਪਣੇ ਵਿਭਾਗਾਂ ਦੇ ਕੰਮ-ਕਾਰ ਵੇਖਦੇ ਹਨ। ਸਕੱਤਰ / ਮੁੱਖ ਸਕੱਤਰ

ਸ਼੍ਰੋਮਣੀ ਗੁਰਦੁਆਰਾ ਪ੍ਰਬੰਧਕ ਕਮੇਟੀ ਦੀਆਂ ਜੁੰਮੇਵਾਰੀਆਂ ਵੱਖ-ਵੱਖ ਵਿਭਾਗਾਂ ਦੇ ਪ੍ਰਬੰਧ ਨਾਲ ਸੰਬਧੰਤ ਗੁਰਦੁਆਰਾ ਸਾਹਿਬਾਨ ਸੈਕਸ਼ਨ 85 / 87 ਦੇ ਗੁਰਦੁਆਰਾ ਸਾਹਿਬਾਨ, ਵਿਦਿਅਕ ਅਤੇ ਸਿਹਤ ਅਦਾਰਿਆਂ ਤੋਂ ਇਲਾਵਾ ਸਮੂੰਹ ਟਰੱਸਟਾਂ ਨਾਲ ਹੋਣ ਵਾਲੀ ਲਿਖਾਪੜੀ ਜੋ ਕਿ ਸਬੰਧਤ ਵਿਭਾਗਾਂ ਦੇ ਇੰਚਾਰਜ ਸਾਹਿਬਾਨ ਵੱਲੋਂ ਆਪੋ ਆਪਣੇ ਕੰਮ ਨਾਲ ਸੰਬਧਤ ਕੰਮਾਂ ਦੀ ਦੇਖ-ਰੇਖ ਆਪ ਖੁਦ ਕਰਕੇ ਮੀਤ / ਵਧੀਕ ਸਕੱਤਰ ਸਾਹਿਬਾਨ ਰਾਹੀਂ ਸਕੱਤਰ /ਮੁੱਖ ਸਕੱਤਰ ਵੱਲ ਮਾਰਕ ਕੀਤੇ ਜਾਂਦੇ ਹਨ, ਜਿਹਨਾਂ ਪੁਰ ਰੋਜਾਨਾ ਦਫ਼ਤਰੀ ਰੁਟੀਨ ਅਨੁਸਾਰ ਲੋੜੀਂਦੀ ਕਾਰਵਾਈ ਕੀਤੀ / ਕਰਵਾਈ ਜਾਣੀ ਹੁੰਦੀ ਹੈ। ਨਿਜੀ ਰੂਪ ਵਿਚ ਸਕੱਤਰ ਜਾਂ ਮੁੱਖ ਸਕੱਤਰ ਹਰੇਕ ਵਿਭਾਗ ਵਿਖੇ ਖੁਦ ਨਹੀਂ ਜਾ ਸਕਦਾ।

ਸਤਿਕਾਰ ਸਹਿਤ,

ਗੁਰੂ ਪੰਥ
ਦਾ ਦਾਸ

ਰੂਪ ਸਿੰਘ (ਡਾ.)

ਮੁੱਖ ਸਕੱਤਰ,

ਸ਼੍ਰੋਮਣੀ ਗੁਰਦੁਆਰਾ ਪ੍ਰਬੰਧਕ ਕਮੇਟੀ,

ਸ੍ਰੀ ਅੰਮ੍ਰਿਤਸਰ।

ਸੇਵਾ ਵਿਖੇ,

ਡਾ. ਈਸਰ ਸਿੰਘ ਜੀ, ਮੁਖੀ

ਪੜਤਾਲੀਆ ਕਮਿਸ਼ਨ

ਸਕੱਤਰੇਤ ਸ੍ਰੀ ਅਕਾਲ ਤਖ਼ਤ ਸਾਹਿਬ।

① ੩

18/08/2020

ਸ. ਸਤਿੰਦਰ ਸਿੰਘ ਕੋਹਲੀ ਸਪੁਤਰ ਸ. ਇਕਬਾਲ ਸਿੰਘ ਕੋਹਲੀ।
DOB: 29/03/1964
ਵਾਸੀ: 48, Sector 11A, Chandigarh.

ਮੈਂ 2011 ਵਿੱਚ SGPC ਜੁਸ

ਮੇਰੀ 2010 ਵਿੱਚ appointment ਹੋਈ ਸੀ, ਬਤੌਰ Auditor. ਮੇਰੀ qualification B.Com (Hons). C.A. ਹੈ। SGPC ਦੇ ਇੱਕ advertisement ਨੱਢਿਆ ਸੀ ਅਤੇ Committee ਨੇ ਮੈਨੂੰ appoint ਕੀਤਾ ਸੀ।
2 ਜਾਂ 3 ਵਾਰ extention ਹੋ ਚੁੱਕੀ ਹੈ।
ਹਰ ਮਹੀਨੇ, ਸਾਡੇ employees, audit ਕਰਨ ਜਾਂਦੇ ਸਨ। ਜੋ Press ਹੈ, Internal Control, Internal audit ਦਾ part ਹੁੰਦਾ ਹੈ। ਉਸਤੋਂ ਉਪਰੰਤ, tendering process follow ਕੀਤਾ ਜਾਂਦਾ ਹੈ।
Bills ਦੇ verification ਦਾ ਕੰਮ ਹੁੰਦਾ ਸੀ। ਜਿਹੜੇ ਜਿਲਦਸਾਜਾਂ ਦੇ ਜਾਂ ਹੋਰ ਬਿਲ, ledgers ਦੇ ਨਾਲ ਉਸਦਾ ਮਿਲਾਨ ਕੀਤਾ ਜਾਂਦਾ ਸੀ।
ਪਾਵਨ ਸਰੂਪਾਂ ਦੀ ਅਸੀਂ ਕਦੇ physical verification ਨਹੀਂ ਕੀਤੀ ਕਿਉਂਕਿ ਸਾਨੂੰ ਮਰਿਆਦਾ ਅਨੁਸਾਰ, ਉਸਨਾਂ ਦੇ ਕਿਹਾ ਹੀ ਨਹੀਂ। ਅਤੇ ਇਹ responsibility, Management ਦੀ ਹੈ।
ਅਸੀਂ ਕੋਈ ਵੀ physical verification ਕਦੇ ਨਹੀਂ ਕੀਤੀ।

[signature]

②

ਪਹਿਲਾਂ ਕਰਦੇ ਸੀ। ਮੈਨੂੰ ਨਹੀਂ ਪਤਾ ਕਦੋਂ ਤੱਕ ਕੀਤੀ ਹੈ। ਮੈਨੂੰ ਕਦੇ ਵੀ internal instructions ਦੀ ਕਾਪੀ ਨਹੀਂ ਆਉਂਦੀ। ਅਸੀਂ ਜਦ ਮੰਗਵਾਉਂਦੇ ਹਾਂ, ਤਾਂ ਹੀ ਸਾਨੂੰ provide ਕੀਤੀ ਜਾਂਦੀ ਹੈ।

Offset printing press ਦਾ Accounts department ਵੱਖਰਾ ਹੈ ਤੇ SGPC ਦਾ ਵੱਖਰਾ ਹੈ। ਇਹਨਾਂ ਦੀ Balance sheets, clubbed ਹੁੰਦੀ ਹੈ। Printing Press ਦਾ budget ਅਲੱਗ ਬਣਦਾ ਹੈ। ਤੇ ਉਸਦੀ profitability ਵੀ ਅਲੱਗ ਹੀ ਹੁੰਦੀ ਹੈ।

Internal control, printing press ਤੇ internal control SGPC ਦਾ ਅਲੱਗ ਹੈ।

ਸ. ਅਮਰਜੀਤ ਸਿੰਘ ਦੇ ਨਾਲ ਫੋਨ ਤੇ ਗੱਲ ਕੀਤੀ ਗਈ, ਸ. ਮਤਿੰਦਰ ਸਿੰਘ ਕੋਹਲੀ। ਉਹਨਾਂ ਨੇ, S.S. Kohli ਜੀ ਦੇ ਕਹਿਣ ਤੇ publication ਦੇ store ledgers ਤੇਜੇ ਜਾਣਗੇ। → ਸਾਲ 2013-14 ਤੋਂ ਸਾਲ 2019-2020 ਤੱਕ।

Section 85 ਦੇ ਵਿਚ, printing press included ਨਹੀਂ ਹਨ। Section 85 ਦੇ ਗੁਰਦੁਆਰੇ notified by central Govt. SGPC, Section 85 ਅਤੇ Section 87 ਗੁਰਦੁਆਰਿਆਂ ਦੀ controlling Unit ਹੈ। SGPC ਦਾ direct control ਹੁੰਦਾ ਹੈ।

SG

18/8/20

ਹਰ ਮਹੀਨੇ ਸਾਡੇ ਪਕੜੇ ਜਾਂਦੇ, Bills, payment ਦੇ ਟਾਈਮ ਚੈਕ ਹੁੰਦਾ ਹੈ। (Press ਦੀ ਚੈਕਿੰਗ)
Publication ਵਿਭਾਗ ਵਿੱਚ ਸਾਡਿਆ ਦੇ ਟਾਇਮ
Bills → ਪਾਵਨ ਸਰੂਪ ਦੇ
Ledgers ਚੈਕ ਕਰਦੇ ਸੀ, Tally ਵਿੱਚ ਚੜ੍ਹਾਉਂਦੇ ਸੀ
ਮੈਂ directly reporting ਪਰਧਾਨ ਜੀ ਨੂੰ ਕਰਦਾ ਸੀ। ਤੇ through Secretary ਸਾਹਿਬ ਵੀ ਭੇਜਦਾ ਸੀ।
2011 ਤੋਂ ਪੈ ਕੇ 2019-2020 ਤੱਕ ਕੇਵਲ ਇੱਕ ਹੀ report ਪੇਸ਼ ਕੀਤੀ ਗਈ, ਜਿਸਦੀ ਮਿਤੀ 17/6/2016 ਹੈ।

(ਪ) ਇਸ report ਵਿੱਚ ਇਹ ਲਿਖਿਆ ਕਿ ਚੈਕਿੰਗ ਕਰਦੇ.... .... ਇਸ ਵਿੱਚ ਚੈਕਿੰਗ ਦਾ ਮਤਲਬ ਹੈ?

(ਉ) ਇਹ report 4 ਸਾਲ ਪਹਿਲਾਂ ਦਿੱਤੀ ਗਈ ਹੈ ਤੇ ਮੈਨੂੰ ਇਸ ਬਾਰੇ ਨਹੀਂ ਪਤਾ।
ਸਮਰਜੀਤ ਸਿੰਘ ਨੂੰ ਫੋਨ ਕੀਤਾ ਗਿਆ, ਜਿਹਨਾਂ ਨੇ ਇਹ ਸਪਸ਼ਟ ਕੀਤਾ ਕਿ ਇਹ ਗਿਣਤੀ, Tally ਨਾਲ ਮੇਲ ਨਹੀਂ ਖਾ ਰਹੀਆਂ ਸਨ।
Closing Balance, store ledger ਦਾ ਸਮੀਂ ਚੈਕ ਨਹੀਂ ਕਰਦੇ ਤੇ ਨਾ ਹੀ ਬਰਲਦੇ ਹਾਂ।
ਮੈਨੂੰ 2015-16 ਵਿਚ ਜੋ physical verification ਹੋਈ ਸੀ, ਉਹ ਦਿਖਾਈ ਗਈ। ਮੈਂ ਇਹ report ਠੀਕ ਤਰ੍ਹਾਂ ਦੇਖਕੇ ਹੀ ਇਸਤੇ comment ਕਰ ਪਾਵਾਂਗਾ।

[signature]
18/8/20

(4)

ledgers ਦੇ ਵਿੱਚ Bills ਚੈਕ ਕਰਕੇ ਟਿਕ ਕਰਦੇ ਹਾਂ।
Final balances ਤੇ ਅਸੀਂ sign ਨਹੀਂ ਕਰਦੇ।

(ਪ੍ਰ) ~~ਮੈਂ ਨੂੰ~~, Statutory Auditor ਦੀ report ਦੇ ਅਨੁਸਾਰ 2013-14 ਦੇ balances ਬਦਲ ਦਿੱਤੇ ਗਏ, ਜਿਸ ਨਾਲ 2015-16 ਦੇ physical verification ਦੀ report, ਜੋ ਕਿ committee ਵਲੋਂ ਖੁਦ ਕੀਤੀ ਗਈ, ਫਰਕ ਆ ਗਿਆ ਤੇ ਜਿਸਦਾ ਫਰਕ 2019-2020 ਦੇ closing balance ਤੇ ਵੀ ਪਾਵੇਗਾ। ਤੁਸੀਂ ਇਸ ਗੱਲ ਨਾਲ ਸਹਿਮਤ ਹੋ ਜਾਂ ਨਹੀਂ?

(ਉ) ਫਰਕ ਪੈਣਾ ਤਾਂ ਚਾਹੀਦਾ ਹੈ।
ਮੈਂ ਪੂਰੀ ਤਰ੍ਹਾਂ verify ਕਰਦੇ ਹੀ ਦੱਸ ਸਕਾਂਗਾ।
ਪੜਤਾਲ ਕਮੇਟੀ ਨੇ ਨਾਲ ਲਿਆਉਂਦੇ ਨੇ ਸਾਰੇ records ਆਪਣੇ ਨਾਲ ਲਿਆਂਦੇ ਨੇ ਤੇ ਉਹ C.A. ਕੋਹਲੀ ਸਾਹਿਬ ਨੂੰ ਪੂਰਾ ਸਹਿਯੋਗ ਕਰਣ ਲਈ ਤਿਆਰ ਹਾਂ।
ਕਲ ਮੈਂ ਪੜਤਾਲ ਕਮੇਟੀ ਨੂੰ, ਮਹਾਰਾਜ ਨੂੰ ਹਾਜਰ ਨਾਜਰ ਜਾਣ ਕੇ, promise ਕਰਦਾ ਹਾਂ ਕਿ ਮੈਂ ਕਲ ਅੰਮ੍ਰਿਤਸਰ ਆ ਕੇ, ਆਪਣੇ employees ਦੇ ਨਾਲ ਮਿਲ ਕੇ, ਕਮੇਟੀ ਦਾ ਸਹਿਯੋਗ ~~ਕਰਦਾ ਹਾਂ~~ ਕਰਾਂਗਾ।
ਮੈਂ ਕਲ Akal Takht, Secretariat 10:30 ਜਾਂ 11:00 ਵਜੇ ਤੱਕ ਪਹੁੰਚ ਜਾਵਾਂਗਾ।

[signature]
18/8/20

ਮਿਤੀ 20.08.2020

ਸਤਿੰਦਰ ਸਿੰਘ ਕੋਹਲੀ ਸਪੁੱਤਰ ਸ.ਇਕਬਾਲ ਸਿੰਘ ਕੋਹਲੀ, ਪਤਾ 48/ਸੈਕਟਰ 11 ਏ, ਚੰਡੀਗੜ੍ਹ ਜਨਮ ਮਿਤੀ 29-03-1964 ਸਹਾਇਕ ਸ. ਅਮਰਜੀਤ ਸਿੰਘ ਸਪੁੱਤਰ ਸ. ਜਸਬੀਰ ਸਿੰਘ ਉਮਰ 43 ਸਾਲ , ਆਡਿਟ ਮੈਨੇਜਰ ਐਸ.ਐਸ.ਕੋਹਲੀ ਐਂਡ ਐਸੋਸੀਏਟ

ਪ੍ਰਸ਼ਨ : ਪਬਲੀਕਕੇਸ਼ਨ ਵਿਭਾਗ ਵਿਚ ਕਿਹੜੇ ਕਿਹੜੇ ਇੰਟਰਨਲ ਕੰਟਰੋਲ ਪ੍ਰਸੀਜ਼ਰ ਫਾਲੋਅ ਹੁੰਦੇ ਹਨ।

ਸ.ਅਮਰਜੀਤ ਸਿੰਘ ਪਾਸੋਂ ਜਵਾਬ ਸਭ ਤੋਂ ਪਹਲਿਾ ਗੋਲਡਨ ਆਫਸੈੱਟ ਪ੍ਰੈਸ ਤੋਂ ਪੇਪਰ ਪਰਚੇਜ਼ਿੰਗ ਹੁੰਦੀ ਹੈ। ਜਿਹੜਾ ਵੀ ਆਰਡਰ ਪਬਲੀਕੇਸ਼ਨ ਵਿਭਾਗ ਤੋਂ ਆਉਂਦਾ ਹੈ ਚਾਹੇ ਉਹ ਪਾਵਨ ਸਰੂਪ ਹੋਣ ਚਾਹੇ ਕੋਈ ਲਿਟਰੇਚਰ, ਗੁਟਕਾ ਸਾਹਿਬ,ਪਾਵਨ ਬਾਣੀ ਦੀਆਂ ਸੈਂਚੀਆਂ, ਧਾਰਮਿਕ ਪੁਸਤਕਾਂ, ਸ਼ਬਦਾਰਥ ਆਦਿ। ਮੰਗ ਦੇ ਹਿਸਾਬ ਨਾਲ ਪ੍ਰਿੰਟਿੰਗ ਕਰਵਾਈ ਜਾਂਦੀ ਹੈ। ਪ੍ਰਿੰਟਿੰਗ ਹੋਣ ਤੋਂ ਬਾਅਦ ਜਿਲਦਸਾਜ਼ਾ ਕੋਲ ਬਾਈਡਿੰਗ ਕਰਨ ਲਈ ਭੇਜਿਆ ਜਾਂਦਾ ਹੈ। ਉਸ ਤੋਂ ਬਾਅਦ ਪਾਵਨ ਸਰੂਪਾਂ ਜਾਂ ਲਿਟਰੇਚਰ ਨੂੰ ਪਬਲੀਕੇਸ਼ਨ ਵਿਭਾਗ ਵਿਚ ਸਟੋਰ ਲੈਜ਼ਰ ਵਿਚ ਜਮ੍ਹਾਂ ਕਰ ਲਿਆ ਜਾਂਦਾ ਹੈ। ਸੰਗਤਾਂ ਨੂੰ ਦੇਣ ਲੱਗਿਆ ਉਸ ਦਾ ਬਿੱਲ ਜਾਂ ਕੈਸ਼ ਮੀਮੋ ਕੱਟਿਆ ਜਾਂਦਾ ਹੈ। ਜੇਕਰ ਇਹ ਭੇਟਾ ਰਹਿਤ ਹੋਵੇ ਤਾਂ ਸਕੱਤਰ ਸਾਹਿਬ ਦੀ ਆਗਿਆ ਤੇ ਹੋਰ ਸਬੰਧਿਤ ਦਸਤਾਵੇਜ਼ ਨਾਲ ਨੱਥੀ ਹੁੰਦੇ ਹਨ ਅਤੇ ਧਰਮ ਪ੍ਰਚਾਰ ਕਮੇਟੀ ਇਸ ਦੀ ਭਰਪਾਈ ਟ੍ਰਸੱਟ ਬ੍ਾਂਚ ਪਾਸ ਜਮ੍ਹਾਂ ਕਰਵਾ ਦਿੰਦੀ ਹੈ। ਸਾਡਾ ਮੇਨ ਕੰਮ ਪਰੀ ਆਡਿਟ ਦਾ ਹੈ। ਜਿਸ ਐਕਸਪੈਂਡੀਚਰ ਦੇ ਬਿੱਲ ਆਉਂਦੇ ਹਨ ਉਹ ਆਈ.ਏ ਐਸ.ਜੀ.ਪੀ.ਸੀ ਤੋਂ ਬਾਅਦ ਅਸੀਂ ਚੈੱਕ ਕਰਦੇ ਹਾਂ ਜੇਕਰ ਕੋਈ ਕਮੀ ਪੇਸ਼ੀ ਹੁੰਦੀ ਹੈ ਤਾਂ ਉਸ ਤੇ ਇਤਰਾਜ਼ ਲਗਾਉਂਦੇ ਹਾਂ ਅਤੇ ਇਤਰਾਜ ਕਲੀਅਰ ਹੋਣ ਤੋਂ ਬਾਅਦ ਹੀ ਬਿੱਲ ਪਾਸ ਕੀਤੇ ਜਾਂਦੇ ਹਨ। ਸਾਡੇ ਕੋਲ ਜਦੋ ਬਿੱਲ ਆਉਂਦੇ ਹਨ ਸਟਾਕ ਲੇਜ਼ਰ ਨਾਲ ਮਿਲਾਇਆ ਜਾਂਦਾ ਹੈ ਜੇਕਰ ਸਟਾਕ ਲੇਜ਼ਰ ਨਾ ਆਇਆ ਹੋਵੇ ਤਾਂ ਸਟੋਰ ਰਸੀਦ ਨਾਲ ਮਿਲਾਨ ਕਰ ਲਿਆ ਜਾਂਦਾ ਹੈ ਤੇ ਇਹ ਕਿਹਾ ਜਾਂਦਾ ਹੈ ਕਿ ਉਨਾਂ ਦੇ ਅਧਿਕਾਰੀ ਉੱਥੇ ਜਾ ਕੇ ਸਟਾਂਕ ਲੇਜ਼ਰ ਚੈਕ ਕਰਨਗੇ। ਇਹ ਪ੍ਰੀਕਿਰਿਆ 99 ਪ੍ਰਤੀਸ਼ਤ ਇਸੇ ਤਰਾਂ ਫਾਲੋ ਹੁੰਦੀ ਹੈ ਜੇਕਰ ਇਕ ਅੱਧਾ ਪ੍ਰਤੀਸ਼ਤ ਰਹਿ ਵੀ ਜਾਏ ਤਾਂ ਬਾਅਦ ਵਿਚ ਫਾਲੋ ਕਰ ਲਿਆ ਜਾਂਦਾ ਹੈ।

ਪ੍ਰਸ਼ਨ : ਪਾਵਨ ਸਰੂਪਾਂ ਲਈ ਪੇਪਰ ਖਰੀਦਣ ਵਾਸਤੇ ਕੁਟੇਸ਼ਨਾਂ ਸਿੱਧਾ ਮਿੱਲ ਤੋਂ ਜਾਂ ਡੀਲਰ ਤੋਂ ਜਾਂ ਏਜੰਦਟ ਤੋਂ ਪ੍ਾਪਤ ਕੀਤੀਆਂ ਜਾਂਦੀਆਂ ਹਨ?

ਉੱਤਰ : ਜਿਹੜਾ ਪਹਿਲਾ ਪਰਸੀਜ਼ਰ ਸੀ ਕਿ ਲੋਕਲ ਏਜੰਟ ਤੋਂ ਕੁਟੇਸ਼ਨਾਂ ਲਈਆਂ ਜਾਂਦੀਆਂ ਸਨ ਪਰ ਅਸੀਂ ਇਸਤੇ ਇਤਰਾਜ਼ ਕਰਦੇ ਸੀ। ਪਿਛਲੇ ਕੁਝ ਸਾਲਾਂ ਤੋਂ ਪਰਚੇਜ਼ ਕਮੇਟੀ ਬਣਾ ਕੇ ਪੂਰੇ ਭਾਰਤ ਵਿਚੋਂ ਡੀਲਰਾਂ ਤੋਂ ਕੁਟੇਸ਼ਨਾਂ ਮੰਗਵਾਈਆਂ ਜਾਂਦੀਆਂ ਹਨ। ਸਾਰੀਆਂ ਕਲਕੁਲੇਸ਼ਨ ਕਰਕੇ ਪੇਪਰ ਦਾ ਟੈਂਡਰ ਕਰਵਾਇਆ ਗਿਆ ਪਰ ਸਿਆਹੀ ਦਾ ਟੈਂਡਰ ਨਹੀਂ ਹੋਇਆ ਸੀ। ਅਸੀਂ ਈ-ਟੈਂਡਰਿੰਗ ਸ਼ੁਰੂ ਕੀਤੀ। ਇਹ ਟੈਂਡਿਰਿੰਗ ਟੀ.ਸੀ.ਆਈ ਐਲ ਵੱਲੋਂ ਸੁਰੱਖਿਅਤ ਹੈ। ਇਸਦਾ ਰਿਕਾਰਡ ਪਰਚੇਜ਼ ਵਿਭਾਗ ਤੋਂ ਮਿਲ ਸਕਦਾ ਹੈ। ਅਸੀਂ ਕੋਸ਼ਿਸ਼ ਕਰਦੇ ਹਾਂ ਕਿ ਪੇਪਰ ਸਿੱਧਾ ਮਿੱਲ ਤੋਂ ਮਿਲੇ ਪਰ

20/8

20/8
AMARJEET SINGH

ਸਾਨੂੰ ਏਜੰਟ ਦੇ ਰਾਹੀਂ ਹੀ ਮਿਲ ਪਾਉਂਦਾ ਹੈ। ਪਿਛਲੇ ਸਾਲ ਸਬ ਕਮੇਟੀ ਬਣਾ ਕੇ ਟੈਂਡਰਾਂ ਰਾਹੀਂ ਇਸ ਪੇਪਰ ਦੀ ਖਰੀਦ ਕੀਤੀ ਗਈ। ਕੰਪਨੀ ਦਾ ਨਾਮ ਸਾਨੂੰ ਯਾਦ ਨਹੀਂ।

ਪ੍ਰਸ਼ਨ : ਜਦੋ ਪਾਵਨ ਸਰੂਪ ਪ੍ਰਿੰਟ ਹੋ ਕੇ ਜਿਲਦਸਾਜ਼ਾਂ ਨੂੰ ਜਾਂਦੇ ਹਨ ਇਸਦਾ ਕੋਈ ਰਿਕਾਰਡ ਰੱਖਿਆ ਜਾਂਦਾ ਹੈ?

ਉੱਤਰ : ਸਟੋਰ ਕੀਪਰ ਅਨਬਾਈਂਡ ਸਟੋਰ ਲੈਜ਼ਰ ਮੇਨਟੇਨ ਕਰਦਾ ਹੈ। ਜੋ ਪ੍ਰਿੰਟਿੰਗ ਪੈਸ ਤੋਂ ਪ੍ਰਿੰਟ ਹੋਣ ਤੇ ਬਾਅਦ ਪਾਵਨ ਸਰੂਪ ਬਾਈਂਡਰ ਤੱਕ ਪਹੁੰਚਦੇ ਹਨ ਉਨ੍ਹਾਂ ਕੋਲ ਸਬ ਰਜਿਸਟਰ ਵਿਚ ਐਂਟਰੀ ਜਿਲਦਸਾਜਾਂ ਵੱਲੋਂ ਕੀਤੀ ਜਾਂਦੀ ਹੈ ਪਰ ਅਸੀਂ ਕਦੇ ਇਹ ਰਜਿਸਟਰ ਚੈੱਕ ਨਹੀਂ ਕੀਤੇ।

ਪ੍ਰਸ਼ਨ: ਕਦੀ ਇਸ ਤਰ੍ਹਾਂ ਹੋਇਆ ਹੈ ਕਿ ਸਟੋਰ ਰਸੀਦ ਬਾਅਦ ਵਿਚ ਕੱਟੀ ਗਈ ਹੋਵੇ ਤੇ ਜਿਲਦਸਾਜਾਂ ਦਾ ਬਿੱਲ ਪਹਿਲਾਂ ਪਾਸ ਹੋ ਗਿਆ ਹੋਵੇ। ਦੂਸਰਾ ਸਰੂਪ ਪਹਿਲਾਂ ਇਸ਼ੂ ਹੋ ਗਏ ਹੋਣ ਅਤੇ ਲੈਜ਼ਰ ਵਿਚ ਬਾਅਦ ਵਿਚ ਚੜਿਆ ਗਿਆ ਹੋਵੇ।

ਉੱਤਰ : ਇਸ ਤਰ੍ਹਾਂ ਹੋ ਸਕਦਾ ਹੈ ਕਿ ਜਿਲਦਾਸਾਜ ਨੇ ਪਹਿਲਾਂ 10 ਸਰੂਪ ਜਮ੍ਹਾ ਕਰਵਾਏ ਹੋਣ, ਫੇਰ 15 ਪਰ ਸਟੋਰ ਰਸੀਦ ਇਕੱਠੀ 50 ਜਾਂ 100 ਦਾ ਅਲਾਟ ਪੂਰਾ ਹੋਣ ਤੇ ਹੀ ਕੱਟੀ ਜਾਂਦੀ ਹੈ।

ਪ੍ਰਸ਼ਨ : ਸਟੋਰ ਰਸੀਦ ਕਦੋਂ ਕੱਟਣੀ ਚਾਹੀਦੀ ਹੈ ਜਦੋਂ ਪਵਾਨ ਸਰੂਪ ਸਟੋਰ ਵਿਚ ਫਿਜੀਕਲ ਰਸੀਵ ਹੋ ਜਾਣ ਜਾਂ ਫਿਰ ਜਦੋਂ ਪੂਰਾ ਅਲਾਟ ਰਿਸੀਵ ਹੋ ਗਿਆ ਹੋਵੇ।

ਉੱਤਰ : ਕੋਹਲੀ ਸਾਹਿਬ ਨੇ ਕਿਹਾ ਕਿ ਜਦੋਂ ਪਾਵਨ ਸਰੂਪ ਜਿੰਨੀ ਵੀ ਗਿਣਤੀ ਵਿਚ ਸਟੋਰ ਵਿਚ ਜਮਾਂ ਹੋ ਜਾਣ ਉਦੋ ਹੀ ਰਸੀਦ ਕੱਟੀ ਜਾਣੀ ਚਾਹੀਦੀ ਹੈ। ਮੇਰੇ ਨੋਟਿਸ ਵਿਚ ਕਦੇ ਨਹੀਂ ਆਇਆ ਪਰ ਸ.ਅਮਰਜੀਤ ਸਿੰਘ ਨੇ ਨੋਟਿਸ ਕੀਤਾ ਹੈ ਕਿ ਇਸ ਤਰ੍ਹਾਂ ਪਾਵਨ ਸਰੂਪ ਸਟੋਰ ਵਿਚ ਹਾਲੇ ਨਹੀਂ ਆਉਂਦੇ ਪਰ ਬਿੱਲ ਕੱਟੇ ਜਾਂਦੇ ਹਨ। ਸਾਡੇ ਕੋਲ ਇਸ ਨੂੰ ਵੈਰੀਫਾਈ ਕਰਨ ਦਾ ਕੋਈ ਤਰੀਕਾ ਨਹੀਂ ਹੈ ਤੇ ਨਾ ਹੀ ਸਾਡਾ ਕੋਈ ਕਰਮਚਾਰੀ ਉਥੇ ਮੌਜੂਦ ਹੈ।

ਪ੍ਰਸ਼ਨ : ਜੇਕਰ ਜਿਲਦਸਾਜ਼ ਦੇ ਬਿੱਲ ਉੱਪਰ ਪਾਵਨ ਸਰੂਪ ਦਾ ਲੜੀ ਨੰ: ਹੋਵੇ ਅਤੇ ਜੇ ਬਿੱਲ ਕੱਟਿਆ ਜਾ ਰਿਹਾ ਹੈ ਉੱਥੇ ਲੜੀ ਨੰ: ਦਰਜ ਹੋਵੇ ਤਾਂ ਵੈਰੀਫਾਈ ਕੀਤਾ ਜਾ ਸਕਦਾ ਹੈ।

ਉੱਤਰ : ਜੇਕਰ ਬਿੱਲ ਤੇ ਲੜੀ ਨੰ: ਹੋਵੇ ਤਾਂ ਇਸ ਦਾ ਮਿਲਾਨ ਕੀਤਾ ਜਾ ਸਕਦਾ ਹੈ।

ਪ੍ਰਸ਼ਨ : ਜੇਕਰ ਇਹ ਸੰਭਵ ਹੈ ਤਾਂ ਕੀ ਆਪ ਨੇ ਕਦੇ ਸਬੰਧਿਤ ਵਿਭਾਗ ਹਦਾਇਤਾਂ ਦਿੱਤੀਆਂ ਹਨ ਕਿ ਲੜੀ ਨੰਬਰਾਂ ਰਿਕਾਰਡ ਰੱਖਣਾ ਅਤੇ ਮਿਲਾਨ ਕਰਨਾ ਅਤਿ ਜਰੂਰੀ ਹੈ ਕਿਉਂਕਿ ਇਹ ਪਾਵਨ ਸਰੂਪਾਂ ਦੇ ਸਤਿਕਾਰ ਦਾ ਮਾਮਲਾ ਹੈ ਅਤੇ ਇਸ ਵਿਚ ਅਣਗਿਹਲੀ ਨਹੀਂ ਵਰਤੀ ਜਾ ਸਕਦੀ।

ਉੱਤਰ : ਮੇਰਾ ਕੰਮ ਪ੍ਰੀ ਆਡਿਟ ਦਾ ਹੈ ਇਸ ਵਿਚ ਬਹੁਤ ਸਾਰੀਆਂ ਸੰਸਥਾਵਾਂ ਅਤੇ ਵਿਭਾਗ ਹਨ। ਮੈਂ ਵਿਸ਼ੇਸ਼ ਤੌਰ ਤੇ ਇਸ ਤਰੀਕੇ ਤੇ ਧਿਆਨ ਨਹੀਂ ਦਿੱਤਾ ਅਤੇ ਨਾ ਹੀ ਮੈਨੇਜਮੈਂਟ ਨੇ ਗੌਰ ਕੀਤਾ ਅਤੇ ਮੇਰਾ ਕੰਮ ਕੇਵਲ ਫਾਂਇਨਾਂਸ ਦਾ ਹੈ ਨਾ

20/8

20/8
AMARJEET SINGH

ਕਿ ਐਸੀਆਂ ਗੱਲਾਂ ਤੇ ਗੌਰ ਕਰਨ ਦਾ। ਜਦੋਂ ਵੀ ਅਸੀਂ ਫਿਜੀਕਲ ਵੈਰੀਫਿਕੇਸ਼ਨ ਲਈ ਜਾਂਦੇ ਹਾਂ ਸਾਨੂੰ ਮੌਕੇ ਦਾ ਇੰਚਾਰਜ਼/ਸੁਪਰਵਾਈਜ਼ਰ ਕਹਿੰਦਾ ਹੈ ਕਿਹਾ ਜਾਂਦਾ ਹੈ ਕਿ ਤੁਸੀ ਲਿਖਤੀ ਆਰਡਰ ਲਿਆਓ। ਸਾਲ 2015 ਵਿਚ ਇਨ੍ਹਾਂ ਨੈ ਫਿਜੀਕਲ ਵੈਰੀਫਿਕੇਸ਼ਨ ਕੀਤੀ ਪਰ ਸਾਨੂੰ ਸ਼ਾਮਿਲ ਨਹੀਂ ਕੀਤਾ ਗਿਆ ਤੇ ਨਾ ਹੀ ਸਾਨੂੰ ਦੱਸਿਆ ਗਿਆ ਤੇ ਨਾ ਹੀ ਕੋਈ ਰਿਪੋਰਟ ਵੀ ਭੇਜੀ ਗਈ। ਇਸ ਸਬੰਧੀ ਕਿਸੇ ਅਧਿਕਾਰੀ ਨੂੰ ਸ਼ਿਕਾਇਤ ਨਹੀਂ ਕੀਤੀ ਕਿਉਂਕਿ ਇਹ ਫਾਇਨਾਸ ਮਸਲਾ ਨਹੀਂ ਸੀ ਸਗੋਂ ਧਾਰਮਿਕ ਸੀ। ਸਰਕਾਰੀ ਆਡੀਟਰ ਨੇ ਵੀ ਕਦੇ ਫਿਜੀਕਲ ਵੈਰੀਫਿਕੇਸ਼ਨ ਨਹੀਂ ਕੀਤੀ।

ਪ੍ਰਸ਼ਨ : ਮੈਨੇਜ਼ਮੈਂਟ ਨੇ ਇੰਟਰਨਲ ਆਡਿਟ ਕਰਨ ਵਾਸਤੇ ਆਪਣੇ ਇੰਟਰਨਲ ਆਡੀਟਰ ਰੱਖੇ ਨੇ ਅਤੇ ਆਪ ਨੂੰ ਰੱਖਿਆ ਹੋਇਆ ਹੈ ਤਾਂ ਕਿ ਆਪ ਸਹੀ ਆਡਿਟ ਕਰਕੇ ਸਰਕਾਰੀ ਆਡੀਟਰ ਨੂੰ ਪੇਸ਼ ਕਰੇ ਅਤੇ ਉਹ ਉਸਨੂੰ ਚੈੱਕ ਕਰਕੇ ਸਰਕਾਰ ਤੱਕ ਭੇਜਣ।

ਉੱਤਰ : ਐਸਾ ਨਹੀਂ ਹੈ, ਸਰਕਾਰੀ ਆਡੀਟਰ ਆਪਣੇ ਪੱਧਰ ਤੇ ਚੈਕਿੰਗ ਕਰਦੇ ਹਨ। ਜਿੱਥੇ ਵੀ ਕਿਤੇ ਕੋਈ ਸ਼ੱਕ ਹੁੰਦਾ ਹੈ ਉਹ ਸਾਨੂੰ ਪੁੱਛ ਸਕਦੇ ਹਨ ਪਰ ਅੱਜ ਤੱਕ ਕਦੇ ਕਿਸੇ ਨੇ ਕੁਝ ਪੁੱਛਿਆ ਨਹੀਂ ਹੈ।

ਪ੍ਰਸ਼ਨ : ਸਟੋਰ ਰਸੀਦ ਨੰ: 583 ਮਿਤੀ 20-08-2015 ਆਪ ਜੀ ਦੇ ਟੈਲੀ ਸਾਫ਼ਟਵੇਅਰ ਵਿਚ ਦਰਜ ਹੈ ਅਤੇ ਕਿਸ ਨਾਮ ਤੇ ਹੈ?

ਉੱਤਰ : ਇਹ ਰਸੀਦ 20-08-2015 ਦੀ ਜ਼ਮ੍ਹਾਂ ਕੀਤੀ ਰਸੀਦ ਹੈ ਅਤੇ ਪਾਵਨ ਸਰੂਪ ਦਰਮਿਆਨਾ ਪਦਛੇਦ ਸਾਈਜ਼ 57 ਨਗ, ਪਾਵਨ ਸਰੂਪ ਵੱਡਾ ਪਦਛੇਦ 19 ਨਗ। ਇਹ ਕਿਸ ਪਾਸੋਂ ਆਇਆ ਹੈ ਜਾਣਕਾਰੀ ਨਹੀਂ , ਅੰਦਾਜ਼ਾਂ ਹੈ ਕਿ ਸਸਪੈਂਸ ਖਾਤੇ ਦਾ ਹੋ ਸਕਦਾ ਹੈ।

ਪ੍ਰਸ਼ਨ : ਕੀ ਸਟਾਕ ਵਿਚ ਸਸਪੈਂਸ ਖਾਤਾ ਹੋ ਸਕਦਾ ਹੈ।

ਉਤਰ : ਸਟਾਕ ਵਿਚ ਸਸਪੈਂਸ ਖਾਤਾ ਨਹੀਂ ਹੋ ਸਕਦਾ ।

ਪ੍ਰਸ਼ਨ : ਕੀ ਰਸੀਦ ਨੰ: 583 ਤੇ ਕੋਈ ਲਿਖਤ ਇਤਰਾਜ਼ ਲਗਾਇਆ ਹੈ?

ਉੱਤਰ : ਨਹੀਂ ਕਿਸੇ ਤਰਾਂ ਦਾ ਕੋਈ ਇਤਰਾਜ਼ ਨਹੀਂ ਲਗਾਇਆ ਗਿਆ ਹੈ। ਉਸ ਨਾਲ ਕੋਈ ਆਗਿਆ ਪੱਤਰ ਲੱਗਿਆ ਹੋਵੇਗਾ। ਇਸ ਕਰਕੇ ਅਸੀਂ ਇਤਰਾਜ਼ ਨਹੀਂ ਲਗਾਇਆ।

ਪ੍ਰਸ਼ਨ : ਜੇਕਰ ਕਿਸੇ ਉੱਚ ਅਧਿਕਾਰੀ ਦਾ ਅਪਰੂਵਲ ਲੱਗਿਆ ਹੋਵੇ ਤਾਂ ਕੀ ਤੁਸੀਂ ਸਟਾਕ ਦੇ ਸਸਪੈਂਸ ਅਕਾਊਂਟ ਨੂੰ ਆਡਿਟ ਵਿਚ ਮਾਨਤਾ ਦਿੱਤੀ ਜਾ ਸਕਦੀ ਹੈ?

ਉੱਤਰ : ਸਾਡੇ ਵੱਲੋਂ ਇਸ ਤਰਾਂ ਦੇ ਅਕਾਊਂਟ ਨੂੰ ਮਾਨਤਾ ਨਹੀਂ ਦਿੱਤੀ ਜਾਂਦੀ । ਸਾਰੇ ਹੀ ਸਟੋਰਾਂ ਦੇ ਸਟਾਕ ਨੂੰ ਅਸੀਂ ਟੈਲੀ ਵਿਚ ਨਹੀਂ ਪਾਉਦੇ ਕੇਵਲ ਸ੍ਰੀ ਦਰਬਾਰ ਸਾਹਿਬ ਦਾ ਲੰਗਰ, ਇਮਾਰਤੀ ਸਟੋਰ, ਜਨਰਲ ਸਟੋਰ ਅਤੇ ਪਬਲੀਕੇਸ਼ਨ ਦਾ ਸਟੋਰ ਟੈਲੀ ਵਿਚ ਪਾਇਆ ਜਾਂਦਾ ਹੈ। ਇਹ ਅਸੀਂ ਸੇਵਾ ਦੇ ਤੌਰ ਤੇ ਕਰ ਰਹੇ ਹਾਂ ਸਾਡੇ ਕੰਟਰੈਕਟ ਵਿਚ ਸ਼ਾਮਲ ਨਹੀਂ।

20/8
AMARJEET SINGH

ਪਬਲੀਕੇਸ਼ਨ ਦੀਆਂ ਮੈਨੁਅਲ ਲੈਜ਼ਰ ਵਿਚ ਕਾਫੀ ਕਟਿੰਗ ਅਤੇ ਗਲਤੀਆਂ ਸਨ, ਉਸ ਨੂੰ ਮਿਲਾਨ ਵਿਚ ਬੜੀ ਮੁਸ਼ਕਲ ਆਉਂਦੀ ਸੀ। ਅਸੀਂ ਇਨ੍ਹਾਂ ਦੀਆਂ ਕੈਸ਼ ਮੀਮੋ ਦੇ ਬਿੱਲ ਤੋਂ ਡਾਟਾ ਲੈ ਕੇ ਟੈਲੀ ਵਿਚ ਐਂਟਰੀ ਕਰ ਦਿੱਤੀ।

ਪ੍ਰਸ਼ਨ : ਤੁਸੀਂ ਬਿੱਲ ਦੀ ਐਂਟਰੀ ਡੁੱਚ ਤੋਂ ਕਰਦੇ ਹੋ ਜਾਂ ਬਿੱਲ ਤੋਂ। ਇਨਾਂ ਵਿਚ ਕੋਈ ਅੰਤਰ ਹੈ।

ਉੱਤਰ : ਬਿੱਲ ਤੇ ਕਰਦੇ ਹਾਂ। ਡੁੱਚ ਜਦੋ ਸ਼ੋ ਰੂਮ ਤੋਂ ਪਾਵਨ ਸਰੂਪ ਬਾਹਰ ਜਾਂਦੇ ਹਨ ਤਾਂ ਪਹਿਲਾਂ ਡੁੱਚ ਦੀ ਪਰਚੀ ਕੱਟੀ ਜਾਂਦੀ ਹੈ। ਜਦੋਂ 100 ਰਸੀਦਾ ਦਾ ਡੁੱਚ ਪੂਰਾ ਹੋ ਜਾਂਦਾ ਹੈ ਉਸਦਾ ਇਕ ਬਿੱਲ ਕੱਟਿਆ ਜਾਂਦਾ ਹੈ ਅਤੇ ਸਾਰਾ ਕੈਸ਼ ਟ੍ਰਸੱਟ ਬ੍ਰਾਂਚ ਦੀ ਪੱਕੀ ਰਸੀਦ ਕਟਵਾ ਕੇ ਜਮ੍ਹਾਂ ਕਰਵਾ ਦਿੱਤਾ ਜਾਂਦਾ ਹੈ।

ਪ੍ਰਸ਼ਨ : ਕੀ ਤੁਸੀਂ ਕਦੇ ਡੁੱਚ ਅਤੇ ਉਹਨਾਂ ਨਾਲ ਸਬੰਧਿਤ ਬਿੱਲਾਂ ਦਾ ਮਿਲਾਨ ਕੀਤਾ ਹੈ। ਇਕ ਡੁੱਚ ਵਿਚ ਕਈ ਪ੍ਰਕਾਰ ਦੇ ਸਰੂਪਾਂ ਦੀਆਂ ਰਸੀਦਾ ਵੱਖਰੀਆਂ-ਵੱਖਰੀਆਂ ਕੱਟੀਆਂ ਜਾਂਦੀਆਂ ਹਨ, ਜਿਵੇਂ ਵੱਡੇ ਆਕਾਰ, ਦਰਮਿਆਨਾਂ ਅਕਾਰ, ਲੜੀਵਾਰ ਅਤੇ ਪਦਛੇਦ। ਬਹੁਤ ਸਮੇਂ ਇਹਨਾਂ ਦੀ ਭੇਟਾ ਵੱਖਰੀ-ਵੱਖਰੀ ਸੀ, ਪਰ ਹੁਣ ਲਗਭਗ ਇਕੋ ਤਰ੍ਹਾਂ ਦੀ ਹੈ ਤੇ ਉਹ ਡੁੱਚ ਸਟਾਕ ਰਜਿਸਟਰ ਵਿਚ ਐਂਟਰੀ ਕਰਨ ਲੱਗਿਆ ਇਕੋ ਹੀ ਅਕਾਰ ਵਿਚ ਦਰਜ ਕਰ ਦਿੱਤਾ ਜਾਂਦਾ ਹੈ ਕੀ ਇਹ ਸਹੀ ਹੈ?

ਉੱਤਰ : ਅਸੀਂ 100 ਡੁੱਚ ਦੀ ਕੁਲ ਰਕਮ ਨਾਲ ਟੈਲੀ ਕਰਦੇ ਹਾਂ। ਸਿੰਗਲ ਸਿੰਗਲ ਆਈਟਮ ਚੈੱਕ ਨਹੀਂ ਕਰਦੇ ਅਤੇ ਨਾ ਹੀ ਇਹ ਇਨਸਾਨੀ ਤੌਰ ਤੇ ਸੰਭਵ ਹੈ। ਸਾਡੇ ਕੋਲ ਤਾਂ ਲੋਕ ਖੜੇ ਰਹਿੰਦੇ ਹਨ ਸਾਡੇ ਕੋਲ ਸਮਾਂ ਨਹੀਂ ਹੁੰਦਾ। ਮੈਂ ਇਕ ਇਕ ਐਂਟਰੀ ਚੈੱਕ ਨਹੀਂ ਕਰ ਸਕਦਾ ਕਿਉਂਕਿ ਇੰਨੀ ਬਰੀਕੀ ਵਿਚ ਨਹੀਂ ਜਾ ਸਕਦਾ। ਮੇਰਾ ਆਡਿਟ ਚਾਰਜ 3500 ਤੋਂ 4000 ਰੁਪਏ ਪ੍ਰਤੀ ਗੁਰਦੁਆਰਾ ਪ੍ਰਤੀ ਮਹੀਨਾ ਹੈ ਅਤੇ ਸਕੂਲਾ/ਕਾਲਜ਼ਾਂ ਤੋਂ 2100 ਤੋਂ 3100 ਰੁਪਏ ਚਾਰਜ ਕਰਦਾ ਹਾਂ। ਮੈਂ ਮਹੀਨੇ ਵਿਚ ਚਾਰ ਤੋਂ ਪੰਜ ਵਾਰ ਸ੍ਰੀ ਅੰਮ੍ਰਿਤਸਰ ਸਾਹਿਬ ਵਿਖੇ ਆਉਂਦਾ ਹਾਂ। ਮੇਰੇ ਅੰਡਰ 77 ਗੁਰਦੁਆਰੇ ਆਉਂਦੇ ਹਨ ਅਤੇ 80-85 ਵਿਦਿਅਕ ਅਦਾਰੇ ਹਨ।

ਮੈਂ ਆਪਣੀ ਟੈਲੀ ਨਾਲ ਚੈਕ ਕੀਤਾ ਹੈ ਕਿ ਡੁੱਚ ਦੇ ਵੱਖਰੇ-ਵੱਖਰੇ ਵੇਰਵੇ ਮੇਰੇ ਟੈਲੀ ਵਿਚ ਨਹੀਂ ਹਨ ਜਦਕਿ ਡੁੱਚ ਨੰ: 30 ਵਿਚ ਵੱਖਰੇ-ਵੱਖਰੇ ਪਾਵਨ ਸਰੂਪ ਦੇ ਅਕਾਰ ਦਰਜ ਹਨ। ਇਸ ਕਾਰਨ ਸਾਡਾ ਟੈਲੀ ਦਾ ਬੈਲੇਸ ਐਕਚੁਅਲ ਬੈਲੇਸ ਨਾਲ ਮੇਲ ਨਹੀਂ ਖਾਦਾਂ।

ਪ੍ਰਸ਼ਨ : ਸਾਲ 2013-14 ਦਾ ਡਾਟਾ ਕਿਸ ਸਾਲ ਵਿਚ ਐਂਟਰ ਕੀਤਾ ਗਿਆ ਹੈ?

ਉੱਤਰ : ਇਹ ਡਾਟਾ ਨਾਲ-ਦੀ-ਨਾਲ ਐਂਟਰ ਕੀਤਾ ਜਾਂਦਾ ਰਿਹਾ, ਜਦੋ ਮੈਂ ਪ੍ਰੈਸ ਵਿਚ ਜਾਦਾ ਸੀ ਤਾਂ ਉੱਥੇ ਹੀ ਪਬਲੀਕੇਸ਼ਨ ਦਾ ਡਾਟਾ ਮੰਗਵਾ ਕੇ ਐਂਟਰ ਕਰਦਾ ਸੀ। ਜੇ ਕੋਈ ਡਾਟਾ ਜਾਂ ਵਾਊਚਰ ਰਹਿ ਗਿਆ ਹੋਵੇ ਤਾਂ ਉਹ ਮਹੀਨੇ ਦੋ ਮਹੀਨੇ ਬਾਅਦ ਐਂਟਰ ਕਰ ਲੈਂਦੇ ਸੀ।

ਪ੍ਰਸ਼ਨ : ਪਬਲੀਕੇਸ਼ਨ ਤੇ ਪ੍ਰਿੰਟਿੰਗ -ਪਰੈਸ ਵਿਚ ਕਿੰਨੀ ਦੂਰੀ ਹੈ?

2018

2018
AMANDEEP SINGH

ਕੋਈ ਦੂਰੀ ਨਹੀਂ ਹੈ । ਆਹਮਣੇ ਸਾਹਮਣੇ ਹਨ। ਕੰਪਿਊਟਰ ਪ੍ਰੈਸ ਵਿਚ ਹੀ ਲੱਗਿਆ ਹੋਇਆ ਸੀ ਜਿਸ ਵਿਚ ਟੈਲੀ ਲੋਡਡ ਹੈ। ਇਸ ਲਈ ਮੈਂ ਪ੍ਰੈਸ ਵਿਚ ਕਦੇ ਕਦੇ ਜਾ ਕੇ ਡਾਟਾ ਐਂਟਰ ਕਰਦਾ ਸੀ।

ਪ੍ਰਸ਼ਨ : ਜਦੋਂ ਤੁਸੀ ਟੈਲੀ ਵਿਚ ਐਂਟਰ ਕਰਦੇ ਸੀ ਤਾਂ ਛੁੱਚ ਵਿਚ ਕਿਹੜੇ ਅਕਾਰ ਦੇ ਕਿੰਨੇ ਸਰੂਪ ਹਨ, ਦਾ ਧਿਆਨ ਰੱਖਦੇ ਸੀ?

ਉੱਤਰ : ਅਸੀਂ ਟੈਲੀ ਵਿਚ ਡਾਟਾ ਆਪਣੀ ਸਹੂਲਤ ਵਾਸਤੇ ਪਾਉਂਦੇ ਸੀ, ਉਹ ਆਮ ਨਹੀਂ ਸੀ, ਉਦੋਂ ਅਸੀਂ ਪਬਲੀਕੇਸ਼ਨ ਤੋਂ ਕੇਵਲ ਬਿੱਲ ਹੀ ਮੰਗਾਉਂਦੇ ਸੀ ਕਿ ਉਹ ਕਿਹੜੇ ਅਕਾਰ ਦੇ ਪਾਵਨ ਸਰੂਪਾਂ ਦੇ ਬਿੱਲ ਸੀ। ਅਸੀਂ ਕਦੇ ਵੀ ਛੁੱਚ ਨਹੀਂ ਮੰਗਾਏ ਜਿਸ ਦੇ ਵਿਚ ਵੱਖਰੇ ਵੱਖਰੇ ਪਾਵਨ ਸਰੂਪਾਂ ਦਾ ਵੇਰਵਾ ਸੀ ਜੇ ਅਸੀਂ ਕਦੇ ਵੀ ਧਿਆਨ ਨਹੀਂ ਦਿੱਤਾ।

ਪ੍ਰਸ਼ਨ : ਦਸਤਾਵੇਜ਼ ਨੰ: 01 ਸਾਲ 2014–15 ਪੰਨਾ ਨੰਬਰ 56 ਦਿਖਾਇਆ ਗਿਆ ਤੇ ਪੁੱਛਿਆ ਗਿਆ ਕਿ ਕੱਚੀ ਪੈਂਸਿਲ ਨਾਲ ਕੱਢੇ ਹੋਏ ਬਕਾਏ ਤਸਦੀਕ ਕੀਤੇ ਜਾਂ ਸਕਦੇ ਹਨ।

ਉੱਤਰ : ਅਸੀਂ ਪ੍ਰਧਾਨ ਸ਼੍ਰੋਮਣੀ ਕਮੇਟੀ ਨੂੰ ਸਾਲ 2016 ਦੌਰਾਨ ਦਿੱਤੀ ਰਿਪੋਰਟ ਵਿਚ ਸਾਰੀਆਂ ਗਲਤੀਆਂ ਦਾ ਵੇਰਵਾ ਲਿਖਤ ਰੂਪਿ ਵਿਚ ਦਿੱਤਾ ਗਿਆ ਸੀ ਕਿ ਟੈਲੀ ਦਾ ਬੈਲੇਸ ਮੈਚ ਨਹੀਂ ਕਰਦਾ ਤੇ ਨੈਗੇਟਿਵ ਬੈਲੇਸ ਆਉਂਦੇ ਹਨ । ਜੇਕਰ ਉਦੋਂ ਉਸ ਤੇ ਐਕਸ਼ਨ ਲਿਆ ਜਾਂਦਾ ਤੇ ਪੜਤਾਲ ਕਰਵਾਈ ਜਾਂਦੀ ਤਾਂ ਇਹ ਸਾਰੀਆਂ ਗਲਤੀਆਂ ਨਾ ਹੁੰਦੀਆਂ ।

ਪ੍ਰਸ਼ਨ : ਜਿਹੜੀ ਰਿਪੋਰਟ ਤੁਸੀਂ ਪ੍ਰਧਾਨ ਸਾਹਿਬ ਨੂੰ ਦਿੱਤੀ ਹੈ ਜੇਕਰ ਉਸ ਤੇ ਐਕਸ਼ਨ ਹੋ ਜਾਦਾ ਤੇ ਉਹ ਗਲਤੀਆਂ ਰੋਕੀਆਂ ਜਾ ਸਕਦੀਆਂ ਸਨ ਪਰ ਤੁਸੀਂ ਕੀ ਉਹ ਗਲਤੀਆਂ ਰੋਕੀਆਂ।

ਉੱਤਰ : ਅਸੀਂ ਕੱਚੀ ਪੈਂਸਲ ਨਾਲ ਲੈਜ਼ਰਾਂ ਤੇ ਐਂਟਰੀਆਂ ਚੈੱਕ ਕੀਤੀਆਂ ਅਤੇ ਹਰੀ ਸਿਆਹੀ ਨਾਲ ਮਾਰਕ ਵੀ ਕੀਤਾ। ਲੈਜ਼ਰ ਪੇਸ਼ ਕਰਨ ਤੇ ਕੋਹਲੀ ਸਾਹਿਬ ਨੇ ਕਿਹਾ ਕਿ ਹਰੀ ਸਿਆਹੀ ਦੇ ਮਾਰਕ ਸਿਰਫ਼ ਸਾਡੇ ਹੀ ਨਹੀਂ ਹਨ, ਇਹ ਕਿਸੇ ਹੋਰ ਦੇ ਵੀ ਹੋ ਸਕਦੇ ਹਨ। ਅਤੇ ਇਹ ਵੀ ਹੋ ਸਕਦਾ ਹੈ ਕਿ ਜਦੋਂ ਅਸੀਂ ਦੇਖੇ ਹੋਣ ਉਸ ਵੇਲੇ ਇਹ ਮਾਰਕ ਨਾ ਹੋਣ ਸਗੋਂ ਬਾਅਦ ਵਿਚ ਕੀਤੇ ਹੋਣ।

ਪ੍ਰਸ਼ਨ : ਜਦੋਂ ਤੁਹਾਨੂੰ ਐਸਾ ਲੱਗਿਆ ਕਿ ਇਹ ਹਰੀ ਸਿਆਹੀ ਵਾਲੇ ਟਿੱਕ ਕਿਸੇ ਹੋਰ ਨੇ ਕੀਤੇ ਹਨ ਇਹ ਬਹੁਤ ਵੱਡੀ ਗਲਤੀ ਹੈ। ਕੀ ਤੁਸੀਂ ਇਸ ਸਬੰਧੀ ਕੋਈ ਕਾਰਵਾਈ ਕੀਤੀ।

ਉੱਤਰ : ਅਸੀਂ ਪਿੱਛੇ ਜਾ ਕੇ ਨਹੀਂ ਦੇਖਿਆ ਕਿਉਂ ਕਿ ਇਸ ਰਿਕਾਰਡ ਦੀ ਐਂਟਰੀ ਕਰ ਚੁੱਕੇ ਸੀ। ਮੇਰਾ ਕੰਮ ਆਡਿਟ ਕਰਨਾ ਹੈ ਰਿਕਾਰਡ ਰੱਖਣਾ ਨਹੀਂ।

ਪ੍ਰਸ਼ਨ : ਜੇਕਰ ਤੁਹਾਡਾ ਕੰਮ ਆਡਿਟ ਕਰਨਾ ਹੈ ਰਿਕਾਰਡ ਰੱਖਣਾ ਨਹੀਂ ਪਰ ਜੇਕਰ ਸੰਸਥਾਂ ਦਾ ਰਿਕਾਰਡ ਸਹੀ ਨਾ ਰਖਿਆ ਜਾਵੇ ਤਾਂ ਆਪ ਦੀ ਕੋਈ ਜਿੰਮੇਵਾਰੀ ਬਣਦੀ ਹੈ।

ਉੱਤਰ : ਇਸ ਸਬੰਧੀ ਇਤਰਾਜ਼ ਅਸੀਂ 2016 ਦੀ ਰਿਪੋਰਟ ਵਿਚ ਦੇ ਚੁੱਕੇ ਹਾਂ ਜਿਸ ਤੇ ਕੋਈ ਕਾਰਵਾਈ ਨਹੀਂ ਹੋਈ।

ਪ੍ਰਸ਼ਨ : 2016 ਦੇ ਵਿੱਚ ਆਪ ਜੀ ਨੇ ਇਤਰਾਜ਼ ਲਗਾਏ ਪਰ ਫਿਰ ਵੀ ਉਸੇ ਤਰ੍ਹਾਂ ਹੀ ਚਲਦਾ ਰਿਹਾ ਉਸ ਪ੍ਰੀ ਆਡਿਟ ਨੂੰ ਤੁਸੀਂ ਕਿਉਂ ਨਹੀਂ ਰੋਕਿਆ ਅਤੇ ਇਹ ਗਲਤੀਆਂ ਨਿਰੰਤਰ ਜਾਰੀ ਕਿਉਂ ਰਹੀਆਂ।

ਉੱਤਰ : ਜੋ ਪ੍ਰੀ ਆਡਿਟ ਹੁੰਦਾ ਸੀ ਉਹ ਪੇਪਰ ਦੇ ਬਿੱਲਾਂ ਦਾ ਜਾਂ ਸਿਆਹੀ ਦੇ ਬਿੱਲਾਂ ਦਾ ਆਡਿਟ ਹੁੰਦਾ ਸੀ। ਪੇਪਰ ਦਾ ਟੈਂਡਰ ਹੁੰਦਾ ਸੀ ਜਿਸ ਹਿਸਾਬ ਨਾਲ ਰੇਟ ਆਉਂਦੇ ਸਨ। ਸਿਆਹੀ ਦਾ ਟੈਂਡਰ ਜਾਂ ਕੁਟੇਸ਼ਨ ਦੋਨੋਂ ਹੀ ਹੁੰਦੇ ਸਨ। ਜਦੋਂ ਵੀ ਇਹਨਾਂ ਬਿੱਲਾਂ ਵਿਚ ਕੋਈ ਗਲਤੀ ਜਾਂ ਇਤਰਾਜ਼ ਹੁੰਦਾ ਸੀ ਤਾਂ ਉਸਦੀ ਰਿਪੋਰਟ ਦਿੱਤੀ ਜਾਂਦੀ ਸੀ। ਮੈਂ ਪਬਲੀਕੇਸ਼ਨ ਵਿਭਾਗ ਦੀ 2016 ਤੋਂ ਬਾਅਦ ਕੋਈ ਰਿਪੋਰਟ ਨਹੀਂ ਦਿੱਤੀ ਕਿਉਂਕਿ ਸਾਨੂੰ ਇਸ ਦਾ ਕੋਈ ਜਵਾਬ ਨਹੀਂ ਆਇਆ ਅਤੇ ਨਾ ਹੀ ਅਸੀਂ ਇਸ ਸਬੰਧੀ ਯਾਦ ਪੱਤਰ ਭੇਜਿਆ।

ਦਸਤਾਵੇਜ਼ ਨੰ: 02 ਏ ਤੋਂ ਲੈ ਕੇ 2 ਜੀ ਤੱਕ ਸੱਤ ਪੰਨੇ ਆਫਿਸ ਨੋਟ ਮਿਤੀ 10-06-2020 ਤੇ 24-06-2019 ਪੇਸ਼ ਕਰ ਰਿਹਾ ਹਾਂ ਜੋ ਕਿ ਪੇਪਰ ਖਰੀਦ ਵਿਚ ਹੋਈਆਂ ਤਰੁੱਟੀਆਂ ਸਬੰਧੀ ਹੈ। ਜੋ ਕਿ ਸਕੱਤਰ ਸਾਹਿਬ ਖਰੀਦ ਵਿਭਾਗ ਅਤੇ ਮੀਤ ਸਕੱਤਰ ਪ੍ਰੈਸਾਂ ਨੂੰ ਭੇਜਿਆ ਗਿਆ ਹੈ। ਪਹਿਲਾ ਦਸਤਾਵੇਜ਼ ਨੰ: 02 ਏ ਆਫਿਸ ਨੋਟ ਸਾਡਾ ਹੈ ਅਤੇ ਅਖਰੀਲਾ ਦਸਤਾਵੇਜ਼ ਨੰ: 2 ਜੀ ਸਾਡੇ ਵੱਲੋਂ ਕੀਤੀ ਰਿਪੋਰਟ ਹੈ।

ਪ੍ਰਸ਼ਨ : ਕੀ ਸਾਰੇ ਫਾਂਇਨਾਸ ਖਾਤਿਆ ਦਾ ਕੰਪਿਊਟਰੀਕਰਨ ਤੁਹਾਡੇ ਅਧਿਕਾਰ ਖੇਤਰ ਵਿਚ ਆਉਂਦਾ ਹੈ?

ਉਤਰ : ਹਾਂ ਜੀ ।

ਪ੍ਰਸ਼ਨ : ਕੀ ਤੁਹਾਨੂੰ ਮਿਤੀ 19-05-2016 ਦੀ ਅਗਨ ਭੇਟ ਘਟਨਾ ਬਾਰੇ ਕੋਈ ਜਾਣਕਾਰੀ ਹੈ ?

ਉੱਤਰ : ਮੈਂ ਇਸ ਘਟਨਾ ਸਬੰਧੀ ਆ ਕੇ ਮੌਕਾ ਨਹੀਂ ਵੇਖਿਆ ਤੇ ਨਾ ਹੀ ਮੈਨੂੰ ਕੋਈ ਅੰਦਾਜਾਂ ਹੈ ਕਿ ਕਿੰਨੇ ਸਰੂਪ ਅਗਨ ਭੇਟ ਹੋਏ। ਮੈਨੂੰ ਇਸ ਸਬੰਧੀ ਕੋਈ ਜਾਣਕਾਰੀ ਨਹੀਂ । ਸ. ਅਮਰਜੀਤ ਸਿੰਘ ਨੇ ਕਿਹਾ ਕਿ ਮੈਨੂੰ ਜਾਣਕਾਰੀ ਸੀ ਪਰ ਮੈਂ ਮੌਕਾ ਵੇਖਣ ਨਹੀ ਗਿਆ।

ਪ੍ਰਸ਼ਨ : ਕੀ ਤੁਸੀ ਟੈਲੀ ਵਿਚ ਸਟੋਰ ਲੈਜ਼ਰ ਮੇਨਟੇਨ ਕਰਦੇ ਹੋ ਕੀ ਉਸ ਵਿਚ ਤੁਸੀਂ ਦੱਸ ਸਕਦੇ ਹੋ ਕਿ ਕਿੰਨੇ ਸਰੂਪ ਨੁਕਸਾਨੇ ਗਏ।

ਉੱਤਰ : ਨਹੀਂ ਜੀ ਸਾਨੂੰ ਇਸ ਸਬੰਧੀ ਕਿਸੇ ਨੇ ਰਿਪੋਰਟ ਨਹੀਂ ਕੀਤੀ।

ਪ੍ਰਸ਼ਨ : ਕੀ ਨੁਕਸਾਨੇ ਗਏ ਸਰੂਪਾਂ ਦੀ ਰਾਈਟ ਆਫ ਐਂਟਰੀ ਸਟੋਰ ਲੈਜ਼ਰ ਵਿਚ ਹੋਣੀ ਚਾਹੀਦੀ ਸੀ?

ਉੱਤਰ : ਇਹ ਸਬਜੈਕਟਿਵ ਮੈਟਰ ਹੈ। ਕਿਉਕਿ ਸਾਨੂੰ ਕਿਸੇ ਨੇ ਰਿਪੋਰਟ ਹੀ ਨਹੀ ਕੀਤੀ। ਜੇ ਇਸ ਤਰ੍ਹਾਂ ਹੋਇਆ ਤਾਂ ਸਟੋਰ ਇੰਚਾਰਜ਼ ਨੂੰ ਇਹ ਐਂਟਰੀ ਕਰਨੀ ਚਾਹੀਦੀ ਸੀ। ਮੈਨੂੰ ਲਗਦਾ ਹੈ ਕਿ ਮੈਂ ਉਸ ਸਮੇਂ ਬਾਹਰ ਗਿਆ ਹੋਇਆ ਸੀ। ਮੈਨੂੰ ਇਸ ਘਟਨਾ ਬਾਰੇ ਪਤਾ ਲੱਗ ਗਿਆ ਸੀ, ਪਰ ਕਿੰਨੇ ਦਿਨਾਂ ਬਾਅਦ ਲੱਗਿਆ ਯਾਦ ਨਹੀਂ। ਇਹ ਮੇਰੇ ਦਾਇਰੇ ਅੰਦਰ ਨਹੀਂ ਹੈ, ਇਹ ਸੰਸਥਾਂ ਦੇ ਉੱਚ ਅਧਿਕਾਰੀਆਂ ਦਾ ਕੰਮ ਹੈ।

20/8
AMARJEET SINGH

ਪ੍ਰਸ਼ਨ : ਕੀ ਤੁਹਾਨੂੰ ਰਸੀਦ ਨੰਬਰ 583 ਬਾਰੇ ਜਾਣਕਾਰੀ ਸੀ ?

ਉੱਤਰ : ਅਸੀਂ ਇਸਦੀ ਸਸਪੈਂਸ ਖਾਤੇ ਵਾਲੀ ਐਂਟਰੀ ਟੈਲੀ ਵਿਚ ਪਾਈ ਹੈ। ਪਰ ਇਹ ਐਂਟਰੀ ਸਸਪੈਂਸ ਅਕਾਊਂਟ ਵਿਚ ਹੋਣੀ ਚਾਹੀਦੀ ਸੀ, ਕਿਉਂਕਿ ਫਿਜੀਕਲ ਵੈਰੀਫਿਕੇਸ਼ਨ ਦਾ ਅੰਤਰ ਸੀ ਤਾਂ ਸਸਪੈਂਸ ਅਕਾਊਂਟ ਵਿਚ ਕਰ ਦਿੱਤਾ ਐਸੀ ਐਂਟਰੀ ਸਟਾਕ ਰਜਿਸਟਰ ਵਿਚ ਹੋਣੀ ਚਾਹੀਦੀ ਸੀ।

ਪ੍ਰਸ਼ਨ : ਜੇ ਅੱਜ ਦੀ ਤਰੀਕ ਵਿਚ 18-08-2015 ਦੇ ਲੈਜ਼ਰ ਬੈਲੇਸ ਬਦਲ ਗਏ ਹਨ ਕਿਉਂਕਿ ਸਰਕਾਰੀ ਆਡਿਟ 2013-14 ਤੇ 2014-15 ਦਾ ਸਾਲ 2018-19 ਵਿਚ ਹੋਇਆ ਹੈ, ਤਾਂ ਉਸ ਤਰੀਕ ਨੂੰ (18-08-20) ਨੂੰ ਲੈਜ਼ਰ ਬੈਲੇਸ ਮੰਨਿਆ ਜਾਵੇ ਜਾਂ ਫਿਜੀਕਲ ਬੈਲੇਸ ਮੰਨਿਆ ਜਾਵੇ।

ਉੱਤਰ : ਮੇਰਾ ਕਹਿਣਾ ਹੈ ਕਿ ਜੇ ਜਦੋਂ ਫਿਜੀਕਲ ਵੈਰੀਫਿਕੇਸ਼ਨ ਹੁੰਦੀ ਹੈ ਤਾਂ ਉਸਦੀ ਰਿਪੋਰਟ ਬਣਦੀ ਹੈ ਅਤੇ ਰਿਪੋਰਟ ਅੰਤ੍ਰਿੰਗ ਕਮੇਟੀ ਤੋਂ ਪਾਸ ਹੋਣੀ ਚਾਹੀਦੀ ਹੈ ਅਤੇ ਅੰਤ੍ਰਿੰਗ ਕਮੇਟੀ ਦੀ ਪ੍ਰਵਾਨਗੀ ਨਾਲ ਹੀ ਲੈਜ਼ਰ ਬੈਲੇਸ ਬਦਲੇ ਜਾ ਸਕਦੇ ਹਨ। ਅਸੂਲਨ ਜਦੋਂ ਫਿਜੀਕਲ ਵੈਰੀਫਿਕੇਸ਼ਨ ਹੁੰਦੀ ਹੈ ਉਹ ਹੀ ਬੈਲੇਸ ਅੱਗੇ ਚੁੱਕਿਆ ਜਾਣਾ ਚਾਹੀਦਾ ਹੈ। ਇਸ ਲਈ ਜੇ ਫਿਜੀਕਲ ਬੈਲੇਸ ਮੌਜੂਦ ਪਾਇਆ ਗਿਆ ਉਹੀ ਸਹੀ ਬੈਲੇਸ ਮੰਨਿਆ ਜਾਵੇਗਾ। ਨੱਥੀ ਦਸਤਾਵੇਜ਼ ਨੰ: 03 ਦੇ ਪੰਜ ਪੇਜ਼ ਹਨ ਏ ਤੋਂ ਈ ਤੱਕ ਅਤੇ ਇਹ ਜੇ ਫਿਜੀਕਲ ਵੈਰੀਫਿਕੇਸ਼ਨ ਹੋਈ ਹੈ ਇਸ ਤੋਂ ਸ਼ੁਰੂਆਤ ਹੋਣੀ ਚਾਹੀਦੀ ਹੈ। ਜੇਕਰ ਇਹ ਰਿਪੋਰਟ ਸਾਨੂੰ ਉਸ ਵੇਲੇ ਦਿੰਦੇ ਜਾਂ ਫਿਜੀਕਲ ਵੈਰੀਫਿਕੇਸ਼ਨ ਵਿਚ ਸਾਨੂੰ ਸ਼ਾਮਲ ਕਰਦੇ ਤਾਂ ਅਸੀਂ ਰਿਕਾਰਡ ਦੇ ਮਿਲਾਨ ਵਿਚ ਸਹਾਇਤਾ ਕਰ ਸਕਦੇ ਸੀ।

ਪ੍ਰਸ਼ਨ : ਪ੍ਰੈਸ ਵੱਲੋਂ ਪਾਵਨ ਸਰੂਪਾਂ ਦਾ ਜੋ ਬਿੱਲ ਕੱਟਿਆ ਜਾਂਦਾ ਹੈ ਉਸ ਵਿਚ ਜੋ ਪੇਪਰ ਦੀ ਮਾਤਰਾ ਹੁੰਦੀ ਹੈ ਉਹ ਅੰਦਾਜ਼ਨ ਹੁੰਦੀ ਜਾਂ ਜਿੰਨੀ ਵਰਤੋਂ ਹੁੰਦੀ ਹੈ ਉਨੀ ਹੀ ਹੁੰਦੀ ਹੈ ?

ਉੱਤਰ : ਕਿਉਂਕਿ ਇਹ ਪ੍ਰੈਸ ਤੇ ਸ਼੍ਰੋਮਣੀ ਕਮੇਟੀ ਦਾ ਇੰਟਰਨਲ ਮਸਲਾ ਹੈ ਇਸ ਲਈ ਅਸੀਂ ਇਸ ਤੇ ਜਿਆਦਾ ਤਵੱਜੋਂ ਨਹੀਂ ਦਿੰਦੇ ।

ਪ੍ਰਸ਼ਨ : ਪੜਤਾਲ ਕਮਿਸ਼ਨ ਵੱਲੋਂ ਦਸਤਾਵੇਜ਼ ਨੰ: 4 ਦਿਖਾਇਆ ਗਿਆ ਜੋ ਕਿ ਪੇਪਰ ਲੈਜ਼ਰ 2014-15 ਦਾ ਸੀ, ਇਸ ਵਿਚ ਪੰਨਾ ਨੰਬਰ 19 ਤੇ ਜੋ ਵੇਸਟੇਜ਼ ਜਮ੍ਹਾਂ ਹੋਈ ਹੈ ਉਹ ਬਿੱਲ ਵਿਚੋਂ ਜਿਹੜਾ ਬਿੱਲ ਪ੍ਰੈਸ ਵੱਲੋਂ ਦਿੱਤਾ ਗਿਆ ਹੈ ਉਸ ਵਿਚ ਉਨੀ ਵੇਸਟੇਜ਼ ਘਟਾਈ ਜਾਣੀ ਚਾਹੀਦੀ ਹੈ ਜਾਂ ਨਹੀਂ ?

ਉੱਤਰ : ਕੋਹਲੀ ਸਾਹਿਬ ਨੇ ਕਿਹਾ ਕਿ ਮੈਂ ਇਸ ਬਾਰੇ ਕੁਝ ਨਹੀਂ ਕਹਿ ਸਕਦਾ। ਮੈਂ ਇਸ ਸਬੰਧੀ ਪੂਰਾ ਰਿਕਾਰਡ ਦੇਖਿਆ ਹੈ ਪਰ ਮੈਂ ਕੁਝ ਨਹੀਂ ਕਹਿ ਸਕਦਾ ।

ਪ੍ਰਸ਼ਨ : ਐਸ.ਜੀ.ਪੀ.ਸੀ ਦੇ ਅਦਾਰਾ ਐਕਟ ਅਨੁਸਾਰ ਚਲਦਾ ਹੈ ਅਤੇ ਪ੍ਰੈਸ ਦਾ ਅਦਾਰਾ ਫੈਕਟਰੀ ਐਕਟ 1948 ਦੇ ਅਧੀਨ ਹੈ ਅਤੇ ਲੇਬਰ ਐਕਟ ਦੇ ਅਧੀਨ ਆਉਂਦਾ ਹੈ, ਕੀ ਇਹ ਗੱਲ ਠੀਕ ਹੈ?

ਉੱਤਰ : ਹਾਂ ਜੀ ਇਹ ਗੱਲ ਠੀਕ ਹੈ। ਪ੍ਰੈਸ ਦਾ ਸਾਰਾ ਬਜ਼ਟ ਐਸ.ਜੀ.ਪੀ.ਸੀ ਦੇ ਬਜ਼ਟ ਵਿਚ ਹੀ ਆਉਂਦਾ ਹੈ। ਪ੍ਰੈਸ ਦੀ ਆਮਦਨ ਐਸ.ਜੀ.ਪੀ.ਸੀ. ਦੇ ਬਜ਼ਟ ਵਿਚ ਕੋਲੈਬ ਹੋ ਜਾਂਦੀ ਹੈ। ਐਸ.ਜੀ.ਪੀ.ਸੀ. ਦੇ ਐਕਟ ਦੇ ਅਧੀਨ ਹੀ ਇਹ ਪ੍ਰੈਸ ਦਾ ਬਜ਼ਟ ਰਹੇਗਾ।

ਪ੍ਰਸ਼ਨ : ਆਪ ਜੀ ਨੇ ਹੁਣ ਤੱਕ ਸਾਰੇ ਬਜ਼ਟ ਨੂੰ ਆਨ ਲਾਈਨ ਨਹੀਂ ਕੀਤਾ ਜੇ ਇਹ ਸਮੇਂ ਸਿਰ ਹੋ ਜਾਂਦਾ ਤਾਂ ਰਿਕਾਰਡ ਵਿਚ ਇਸ ਤਰਾਂ ਦੀਆਂ ਸਮੱਸਿਆਵਾਂ ਨਾ ਹੁੰਦੀਆਂ।

ਉੱਤਰ : ਸਾਲ 2010 ਵਿਚ Deloitte ਕੰਪਨੀ ਨੂੰ ਆਨ ਲਾਈਨ ਦਾ ਕੰਮ ਦਿੱਤਾ ਗਿਆ। ਉਹ ਆਨ ਲਾਈਨ ਕੰਮ ਦਾ ਪੈਕੇਜ਼ ਬਣਾ ਕੇ ਦੇਣਾ ਸੀ। ਉਨਾਂ ਦੀ ਅੱਜ ਤੱਕ ਫਾਈਨਲ ਰਿਪੋਰਟ ਨਹੀਂ ਆਈ Interim ਰਿਪੋਟ ਸ਼ਾਇਦ ਆਈ ਹੋਵੇ ਪਰ ਉਹ ਕੰਮ ਵਿਚਾਲੇ ਛੱਡ ਕੇ ਚਲੇ ਗਏ। ਅਸੀਂ ਉਨਾਂ ਦੇ ਡਿਵੈਲਪ ਸਿਸਟਮ ਤੇ ਹੀ ਕੰਮ ਕਰਨਾ ਸੀ, ਜੋ ਅਜੇ ਤੱਕ ਪੈਡਿੰਗ ਹੈ।

I reiterate that the main responsibility of keeping & recording stock of "Paawan Saroop" & other publications is that of the "Custodian" which in this case is the Printing & Publishing Department of Sale. The people who are directly holding it as Custodians.

(ਸਤਿੰਦਰ ਸਿੰਘ ਕੋਹਲੀ)
ਮਿਤੀ : 20/8/20

(ਅਮਰਜੀਤ ਸਿੰਘ)
20/8/20

Ex (1)

ੴ ਵਾਹਿਗੁਰੂ ਜੀ ਕੀ ਫਤਹ ॥ ਪਾਇਨ ਸਰੂਪ ਦਰਸਿਮਾਨ

ਸਟੋਰ ਲੈਜਰ-ਸ਼੍ਰੋਮਣੀ ਗੁਰਦੁਆਰਾ ਪ੍ਰਬੰਧਕ ਕਮੇਟੀ, ਸ੍ਰੀ ਅੰਮ੍ਰਿਤਸਰ

ਪਾਇਨ ਸਰੂਪ ਦਰਸਿਮਾਨ ਆਫ (1442)

ਮਿਤੀ	ਬਿੱਲ ਨੰ.	ਵੇਰਵਾ	ਗਿਣਤੀ	ਕੀਮਤ ਰੁਪਏ	ਕੀਮਤ ਪੈਸੇ	ਇਸ਼ੂ	ਬਾਕੀ	ਵਾਧੂ ਸਮਾਚਾਰ
		ਪਿਛਲਾ ਜੋੜ →	3726					
ਕੁਲ-੧੪-੧੮	ਕੁਪੂਟ	ਕਿਸੀ ਦਰਬਾਰ ਸਾਹਿਬ ਪੁਰਾਣੇ ਦੀ ਪੁਰਾਣੀ ਦੇ ਤੋਂ	ਪ੍ਰਿ੫੦ਕ	*				
੨੫-੭-੧੮	ਕਪੂਟ੮੪੮	ਗਾ ਕਿਸੀ ਸਾਹਿਬ ਪੁਰਾਣੇ ਦੀ ਪੁਰਾਣੀ ਦੇ ਤੋਂ					੪੭੮	
"	ਕਪੂਟ੮੦	ਗਾ ਸ੍ਰੀ ਸਾਹਿਬ ਸ੍ਰੀ ਦਰਬਾਰ ਸਾਹਿਬ ਪੁਰਾਣੇ ਦੀ ਪੁਰਾਣੀ ਦੇ ਤੋਂ				ਪ੍ਰਿ੩	੪੭੬	
੨੮-੭-੧੮	ਕਪੂਟ੮੩	ਗਾ ਸ੍ਰੀ ਸਾਹਿਬ ਸ੍ਰੀ ਦਰਬਾਰ ਸਾਹਿਬ ਪੁਰਾਣੇ ਦੀ ਪੁਰਾਣੀ ਦੇ ਤੋਂ				ਪ੍ਰਿ੪	੪੭੫	
"	ਕਪੂਟ੮੮	ਗਾ ਸ੍ਰੀ ਸਾਹਿਬ ਸ੍ਰੀ ਦਰਬਾਰ ਸਾਹਿਬ ਪੁਰਾਣੇ ਦੀ ਪੁਰਾਣੀ ਦੇ ਤੋਂ				ਪ੍ਰਿ੫	੪੭੨	
੨੯-੭-੧੮	ਕਪੂਟ੮੨	ਸ੍ਰੀ ਸਾਹਿਬ ਸ੍ਰੀ ਦਰਬਾਰ ਸਾਹਿਬ ਪੁਰਾਣੇ ਦੀ ਪੁਰਾਣੀ ਦੇ ਤੋਂ				ਪ੍ਰਿ੬	੪੭੦	
੩੧-੭-੧੮	ਕਪੂਟ੮੬	ਸ੍ਰੀ ਸਾਹਿਬ ਸ੍ਰੀ ਦਰਬਾਰ ਸਾਹਿਬ ਪੁਰਾਣੇ ਦੀ ਪੁਰਾਣੀ ਦੇ ਤੋਂ				ਪ੍ਰਿ੭	੪੬੯	
੪-੮-੧੮	ਕਪੂਟ੮੭	ਗਾ ਸ੍ਰੀ ਸਾਹਿਬ ਸ੍ਰੀ ਦਰਬਾਰ ਸਾਹਿਬ ਪੁਰਾਣੇ ਦੀ ਪੁਰਾਣੀ ਦੇ ਤੋਂ				ਪ੍ਰਿ੮	੪੬੮	
"	ਕਪੂਟ੮੮	ਗਾ ਸ੍ਰੀ ਸਾਹਿਬ ਸ੍ਰੀ ਦਰਬਾਰ ਸਾਹਿਬ ਪੁਰਾਣੇ ਦੀ ਪੁਰਾਣੀ ਦੇ ਤੋਂ				ਪ੍ਰਿ੯	੪੬੭	
੫-੮-੧੮	ਕਪੂਟ੮੯	ਗਾ ਸ੍ਰੀ ਸਾਹਿਬ ਸ੍ਰੀ ਦਰਬਾਰ ਸਾਹਿਬ ਪੁਰਾਣੇ ਦੀ ਪੁਰਾਣੀ ਦੇ ਤੋਂ				ਪ੍ਰਿ੧੦	੪੬੬	
੬-੮-੧੮	ਕਪੂਟ੮੧	ਇਕ ਸ੍ਰੀ ਸਾਹਿਬ ਸ੍ਰੀ ਦਰਬਾਰ ਸਾਹਿਬ ਪੁਰਾਣੇ ਦੀ ਪੁਰਾਣੀ ਦੇ ਤੋਂ	ਪ੍ਰਿ੦੦ਕ	*				Rukhalter
੮-੮-੧੮	ਕਪੂਟ੮੯	ਗਾ ਸ੍ਰੀ ਸਾਹਿਬ ਸ੍ਰੀ ਦਰਬਾਰ ਸਾਹਿਬ ਪੁਰਾਣੇ ਦੀ ਪੁਰਾਣੀ ਦੇ ਤੋਂ					੪੬੫	
੯-੮-੧੮	ਕਪੂਟ੮੨	ਇਕ ਸ੍ਰੀ ਸਾਹਿਬ ਸ੍ਰੀ ਦਰਬਾਰ ਸਾਹਿਬ ਪੁਰਾਣੇ ਦੀ ਪੁਰਾਣੀ ਦੇ ਤੋਂ	ਪ੍ਰਿ੫੦ਕ	*		ਪ੍ਰਿ੧੨	੪੬੪	by Cash
੧੨-੮-੧੮	ਕਪੂਟ੮੪	ਗਾ ਸ੍ਰੀ ਸਾਹਿਬ ਸ੍ਰੀ ਦਰਬਾਰ ਸਾਹਿਬ ਪੁਰਾਣੇ ਦੀ ਪੁਰਾਣੀ ਦੇ ਤੋਂ					੪੬੨	
੧੩-੮-੧੮	ਕਪੂਟ੮੫	ਸ੍ਰੀ ਸਾਹਿਬ ਸ੍ਰੀ ਦਰਬਾਰ ਸਾਹਿਬ ਪੁਰਾਣੇ ਦੀ ਪੁਰਾਣੀ ਦੇ ਤੋਂ				ਪ੍ਰਿ੧੩	੪੬੧	
"	ਕਪੂਟ੮੬	ਸ੍ਰੀ ਸਾਹਿਬ ਸ੍ਰੀ ਦਰਬਾਰ ਸਾਹਿਬ ਪੁਰਾਣੇ ਦੀ ਪੁਰਾਣੀ ਦੇ ਤੋਂ				ਪ੍ਰਿ੧੪	੪੬੦	
"	ਕਪੂਟ੮੭	ਗਾ ਸ੍ਰੀ ਸਾਹਿਬ ਸ੍ਰੀ ਦਰਬਾਰ ਸਾਹਿਬ ਪੁਰਾਣੇ ਦੀ ਪੁਰਾਣੀ ਦੇ ਤੋਂ				ਪ੍ਰਿ੧੫	੪੫੯	
"	ਕਪੂਟ੮੮	ਗਾ ਸ੍ਰੀ ਸਾਹਿਬ ਸ੍ਰੀ ਦਰਬਾਰ ਸਾਹਿਬ ਪੁਰਾਣੇ ਦੀ ਪੁਰਾਣੀ ਦੇ ਤੋਂ				ਪ੍ਰਿ੧੬	੪੫੮	
"	ਕਪੂਟ੮੯	ਗਾ ਸ੍ਰੀ ਸਾਹਿਬ ਸ੍ਰੀ ਦਰਬਾਰ ਸਾਹਿਬ ਪੁਰਾਣੇ ਦੀ ਪੁਰਾਣੀ ਦੇ ਤੋਂ				ਪ੍ਰਿ੧੭	੪੫੭	
"	ਕਪੂਟ੮੯੦	ਗਾ ਸ੍ਰੀ ਸਾਹਿਬ ਸ੍ਰੀ ਦਰਬਾਰ ਸਾਹਿਬ ਪੁਰਾਣੇ ਦੀ ਪੁਰਾਣੀ ਦੇ ਤੋਂ				ਪ੍ਰਿ੧੮	੪੫੬	
"	ਕਪੂਟ੮੯੧	ਗਾ ਸ੍ਰੀ ਸਾਹਿਬ ਸ੍ਰੀ ਦਰਬਾਰ ਸਾਹਿਬ ਪੁਰਾਣੇ ਦੀ ਪੁਰਾਣੀ ਦੇ ਤੋਂ				ਪ੍ਰਿ੧੯	੪੫੫	
੧੫-੮-੧੮	ਕਪੂਟ੮੧	ਪਾਇਨ ਸਰੂਪ ਦਰਸਿਮਾਨ						
੧੮-੮-੧੮	ਕਪੂਟ੮੨	ਗਾ ਸ੍ਰੀ ਸਾਹਿਬ ਸ੍ਰੀ ਦਰਬਾਰ ਸਾਹਿਬ ਪੁਰਾਣੇ ਦੀ ਪੁਰਾਣੀ ਦੇ ਤੋਂ				ਪ੍ਰਿ੨੦	੪੫੪	
੨੩-੮-੧੮	ਕਪੂਟ੮੩	ਇਕ ਸ੍ਰੀ ਸਾਹਿਬ ਸ੍ਰੀ ਦਰਬਾਰ ਸਾਹਿਬ ਪੁਰਾਣੇ ਦੀ ਪੁਰਾਣੀ ਦੇ ਤੋਂ	ਪ੍ਰਿ੫੦ਕ	*		ਪ੍ਰਿ੨੧	੪੫੩	
"	ਕਪੂਟ੮੪	ਸ੍ਰੀ ਸਾਹਿਬ ਸ੍ਰੀ ਦਰਬਾਰ ਸਾਹਿਬ ਪੁਰਾਣੇ ਦੀ ਪੁਰਾਣੀ ਦੇ ਤੋਂ				ਪ੍ਰਿ੨੨	੪੫੨	
"	ਕਪੂਟ੮੫	ਗਾ ਸ੍ਰੀ ਸਾਹਿਬ ਸ੍ਰੀ ਦਰਬਾਰ ਸਾਹਿਬ ਪੁਰਾਣੇ ਦੀ ਪੁਰਾਣੀ ਦੇ ਤੋਂ				ਪ੍ਰਿ੨੩	੪੫੧	
"	ਕਪੂਟ੮੬	ਗਾ ਸ੍ਰੀ ਸਾਹਿਬ ਸ੍ਰੀ ਦਰਬਾਰ ਸਾਹਿਬ ਪੁਰਾਣੇ ਦੀ ਪੁਰਾਣੀ ਦੇ ਤੋਂ				ਪ੍ਰਿ੨੪	੪੫੦	
			੪੭੬			੩੨੫੦	੪੭੬	

Scanned with CamScanner

Amrjit Singh 2018

Ex. (2)

ੴ ਵਾਹਿਗੁਰੂ ਜੀ ਕੀ ਫਤਿਹ ॥

ਐਸ. ਐਸ. ਕੋਹਲੀ ਐਂਡ ਐਸੋਸਿਏਟਸ, ਚੰਡੀਗੜ੍ਹ

ਆਫਿਸ ਨੋਟ

ਪੇਪਰ : SSK/20-21/003 Date : 10/06/2020

ਜੀ ਮਾਨ ਜੀ

ਗੋਲਡਨ ਆਫਸੈੱਟ ਪ੍ਰੈੱਸ ਵਲੋਂ ਮਿਤੀ 18/03/2020 ਨੂੰ ਆਰਟ ਪੇਪਰ 23 x 36 ਦੀ ਖ੍ਰੀਦ ਕੀਤੀ ਗਈ ਸੀ । ਖ੍ਰੀਦ ਕਰਨ ਸਮੇਂ ਤਿੰਨ ਫਰਮਾਂ ਤੋਂ ਕੁਟੇਸ਼ਨਾਂ ਲਈਆਂ ਗਈਆਂ ਸਨ , ਜਿਹਨਾਂ ਦਾ ਵੇਰਵਾ ਹੇਠ ਲਿਖੇ ਅਨੁਸਾਰ ਹੈ : -

ਲੀ.	ਫਰਮ ਦਾ ਨਾਮ	ਪੇਪਰ ਕੁਆਲਟੀ	ਰੇਟ
	ਗੁਗਲਾਨੀ ਪੇਪਰ ਐਂਡ ਸਟੇਸ਼ਨਰੀ ਮਾਰਟ	ਜੇ. ਕੇ. ਆਰਟ ਪੇਪਰ 23 x 36	66.20/- (ਜੀ. ਐਸ. ਟੀ. 12% ਵੱਖਰਾ)
	ਯੂਨੀਵਰਸਲ ਸਟੋਰਸ	ਜੇ. ਕੇ. ਆਰਟ ਪੇਪਰ 23 x 36	65.75/- (ਜੀ. ਐਸ. ਟੀ. 12% ਵੱਖਰਾ)
	ਰੋਹਿਤ ਸੇਲਸ ਕਾਰਪੋਰੇਸ਼ਨ	ਬਿਲਟ ਪੇਪਰ 23 x 36	72/- (ਜੀ. ਐਸ. ਟੀ. 12% ਵੱਖਰਾ)

ਤੇ ਰੋਕਤ ਫਰਮਾਂ ਪਾਸੋਂ ਲਈਆਂ ਕੁਟੇਸ਼ਨਾਂ ਅਨੁਸਾਰ ਸੱਭ ਤੋਂ ਘੱਟ ਰੇਟ ਯੂਨੀਵਰਸਲ ਸਟੋਰਸ ਦਾ 65.75/-ਸੀ, ਪ੍ਰੰਤੂ ਇਹਨਾਂ ਵਲੋਂ ਸੱਭ ਤੋਂ ਵੱਧ ਰੇਟ 72/- ਰੁਪਏ ਜੋ ਕਿ ਰੋਹਿਤ ਸੇਲਸ ਕਾਰਪੋਰੇਸ਼ਨ ਦਾ ਸੀ ਉਸਤੋਂ ਖ੍ਰੀਦ ਕੀਤਾ ਗਿਆ। ਜਿਸਦਾ ਕਾਰਨ ਇਹਨਾਂ ਵਲੋਂ ਘੱਟ ਰੇਟ ਵਾਲੀਆਂ ਫਰਮਾਂ ਪਾਸੋਂ ਪੇਪਰ ਨਾ ਹੋਣਾ ਦੱਸਿਆ ਗਿਆ । ਪ੍ਰੰਤੂ ਜੇਕਰ ਇਹਨਾਂ ਫਰਮਾਂ ਪਾਸ ਪੇਪਰ ਮੌਜੂਦ ਨਹੀਂ ਹੀ ਸੀ ਤਾਂ ਇਹਨਾਂ ਫਰਮਾਂ ਪਾਸੋਂ ਕੁਟੇਸ਼ਨਾਂ ਕਿਉਂ ਲਈਆਂ ਗਈਆਂ ਅਤੇ ਘੱਟ ਰੇਟ ਵਾਲੀਆਂ ਫਰਮਾਂ ਪਾਸੋਂ ਜੇ ਕੇ ਆਰਟ ਪੇਪਰ ਦੀ ਅਤੇ ਰੋਹਿਤ ਸੇਲਸ ਕਾਰਪੋਰੇਸ਼ਨ ਤੋਂ ਬਿਲਟ ਪੇਪਰ ਦੀ ਕੁਟੇਸ਼ਨ ਹੀ ਕਿਉਂ ਲਈ ਗਈ ।

ਇਸ ਤੋਂ ਇਲਾਵਾ ਮਿਤੀ 05.07.2019 ਨੂੰ ਵੀ ਇਹਨਾਂ ਵਲੋਂ ਉਪਟਿਮਾ ਮੈਪਲਿਥੋ ਦਾ ਪੇਪਰ ਖ੍ਰੀਦ ਕਰਨ ਲਈ ਕੁਟੇਸ਼ਨਾਂ ਲਈਆਂ ਗਈਆਂ ਸਨ , ਉਸ ਵਿਚ ਸੱਭ ਤੋਂ ਘੱਟ ਰੇਟ ਮਹਿਰਾ ਕਾਪੀ ਹਾਊਸ ਦਾ ਸੀ , ਪਰੰਤੂ ਇਹਨਾਂ ਵਲੋਂ ਕੁਆਲਟੀ ਹਲਕੀ ਦੱਸ ਕੇ ਇਹ ਪੇਪਰ ਖੰਨਾ ਪੇਪਰ ਮਿਲਜ ਤੋਂ ਮਹਿੰਗੇ ਭਾਅ ਪੁਰ ਖ੍ਰੀਦ ਕੀਤਾ ਗਿਆ । ਸਾਡੇ ਵਲੋਂ ਮਿਤੀ 24/06/2019 ਨੂੰ ਇਕ ਰੀਪੋਰਟ ਜਿਸ ਵਿਚ ਖੰਨਾ ਪੇਪਰ ਮਿਲਜ਼ ਅਤੇ ਮਹਿਰਾ ਕਾਪੀ ਹਾਊਸ ਵਲੋਂ ਭੇਜੇ ਸੈਂਪਲਾਂ ਦੀ ਟੈਸਟਿੰਗ ਕਰਵਾਉਣ ਲਈ ਕਿਹਾ ਗਿਆ ਸੀ, ਰੀਪੋਰਟ ਆਉਣ ਤੋਂ ਬਾਅਦ ਹੁਣ ਇਹਨਾਂ ਵਲੋਂ ਜਵਾਬ ਵਿਚ ਲਿਖਿਆ ਗਿਆ ਕਿ ਬੇਸ਼ਕ ਟੈਸਟ ਰੀਪੋਰਟ ਵਿਚ ਇਕਸਾਰਤਾ ਨਜ਼ਰ ਆਉਂਦੀ ਹੈ ਲੇਕਨ ਛਪਾਈ ਸਮੇਂ ਖੰਨਾ ਪੇਪਰ ਮਿੱਲ ਦੇ ਕਾਗਜ਼ ਵਿਚੋਂ ਡਸਟ ਬਹੁਤ ਘੱਟ ਆਉਂਦੀ ਹੈ ਅਤੇ ਮਹਿਰਾ ਕਾਪੀ ਹਾਊਸ ਵਲੋਂ ਭੇਜੇ ਕਾਗਜ਼ ਵਿਚ ਡਸਟ ਜਿਆਦਾ ਹੈ । ਟੈਸਟ ਰਿਪੋਰਟ ਤੋਂ ਪਹਿਲਾਂ ਤਾਂ ਮਹਿਰਾ ਕਾਪੀ ਹਾਊਸ ਦੇ ਪੇਪਰ ਦੀ ਕੁਆਲਟੀ ਹਲਕੀ ਦੱਸ ਕੇ ਇਹਨਾਂ ਵਲੋਂ ਖੰਨਾ ਪੇਪਰ ਮਿਲਜ਼ ਤੋਂ ਖ੍ਰੀਦ ਕੀਤੀ ਗਈ ਅਤੇ ਬਾਅਦ ਵਿਚ ਇਸਦਾ ਕਾਰਨ ਪੇਪਰ ਵਿਚ ਡਸਟ ਦਾ ਆਉਣਾ ਦੱਸਿਆ ਗਿਆ ।

ਇਸ ਤੋਂ ਪਹਿਲਾਂ ਵੀ ਗੋਲਡਨ ਆਫਸੈਟ ਪ੍ਰੈਸਾਂ ਦੀਆਂ ਖ੍ਰੀਦਾਂ ਸਮੇਂ ਹਰ ਵਾਰ ਜਲਦਬਾਜੀ ਵਿਚ ਹੀ ਕੁਟੇਸ਼ਨਾਂ ਅਤੇ ਖ੍ਰੀਦਾਂ ਕੀਤੀਆਂ ਜਾਂਦੀਆਂ ਹਨ ਅਤੇ ਕਈ ਵਾਰ ਸਾਡੇ ਵਲੋਂ ਇਹਨਾਂ ਨੂੰ ਖ੍ਰੀਦਾਂ ਸੰਬੰਧੀ ਟੈਂਡਰ ਲੈਣ ਲਈ ਵੀ ਕਿਹਾ ਜਾਂਦਾ ਹੈ ।ਪ੍ਰੰਤੂ ਹਰ ਵਾਰ ਇਹਨਾਂ ਦੇ ਇਹਨਾਂ ਵਿਚ ਕਦੀ ਕੁਆਲਟੀ ਹਲਕੀ ਹੋਣਾ, ਕਦੇ ਮਟੀਰੀਅਲ ਦਾ ਮਾਰਕੀਟ ਵਿਚ ਨਾ ਹੋਣਾ ਆਦਿ ਦੱਸਿਆ ਜਾਂਦਾ ਹੈ । ਆਪ ਦੀ ਜਾਣਕਾਰੀ ਲਈ ਇੱਥੇ ਦੱਸ ਦੇਈਏ ਕਿ ਗੋਲਡਨ ਆਫਸੈਟ ਪ੍ਰੈਸ ਪਹਿਲਾਂ ਹੀ ਘਾਟੇ ਵਿਚ ਜਾ ਰਹੀ ਹੈ , ਇਹਨਾਂ ਕੋਲੋ ਆਪਣੀ ਤਨਖਾਹ ਦਾ ਖਰਚਾ ਵੀ ਨਹੀਂ ਨਿਕਲ ਰਿਹਾ। ਇਸ ਦੋਰਾਨ ਹਰ ਵਾਰ ਖ੍ਰੀਦਾਂ ਦੋਰਾਨ ਕੀਤੀਆਂ ਅਣਗਹਿਲੀਆਂ ਅਤੇ ਲਾਪਰਵਾਹੀਆਂ ਨਾਲ ਪ੍ਰੈਸ ਦਾ ਹੋਰ ਨੁਕਸਾਨ ਹੋ ਰਿਹਾ ਹੈ।

ਜੋਗ ਕਾਰਵਾਈ ਹਿੱਤ ਪੇਸ਼ ਹੈ ਜੀ।

Amarjit Singh
ਸਾਡੇ ਐਸ. ਐਸ. ਕੋਹਲੀ ਐਂਡ ਐਸੋਸਿਏਟਸ

ਮੀਤ ਸਕੱਤਰ ਜੀ (ਪ੍ਰੈਸਾਂ)

ਜਟਰਡ ਅਕਾਊਂਟੈਟਸ

Amarjit Singh
20/6/20

ੴ

ਆਫਿਸ ਨੋਟ

ਗੋਲਡਨ ਆਫ਼ਸੈਟ ਪ੍ਰੈੱਸ

ਗੁਰਦੁਆਰਾ ਰਾਮਸਰ ਸਾਹਿਬ (ਸ਼੍ਰੋਮਣੀ ਗੁਰਦੁਆਰਾ ਪ੍ਰਬੰਧਕ ਕਮੇਟੀ), ਸ੍ਰੀ ਅੰਮ੍ਰਿਤਸਰ ਸਾਹਿਬ।

ਫੋਨ : 0183-2540848
ਫੈਕਸ : 2553919

(2B)

ਦਫ਼ਤਰ ਨੰ:
ਪੱਤਰ ਦਰਜ
ਦਫ਼ਤਰ ਚਿੱਠੀ ਨੰ:
ਤਰੀਖ

ਸ੍ਰੀਮਾਨ ਜੀ

ਖਰੀਦ ਵਿਭਾਗ (ਸ਼੍ਰੋਮਣੀ ਗੁਰਦੁਆਰਾ ਪ੍ਰਬੰਧਕ ਕਮੇਟੀ) ਦੇ ਨੁਮਾਇੰਦੇ ਦੀ ਹਾਜ਼ਰੀ ਵਿਚ ਪਾਸ ਹੋਏ ਰੇਟਾਂ ਦੇ ਆਧਾਰ ਪੁਰ ਖੰਨਾ ਪੇਪਰ ਮਿੱਲ ਅੰਮ੍ਰਿਤਸਰ ਪਾਸੋਂ ਮਿਤੀ 25-6-2019 ਦੇ ਲਿਖਤੀ ਆਰਡਰ ਅਨੁਸਾਰ ਕਾਗ਼ਜ਼ ਖਰੀਦ ਕੀਤਾ ਗਿਆ ਸੀ। ਸਬੰਧਤ ਫਰਮ ਦੇ ਬਿੱਲ ਪਾਸ ਹੋਣ ਸਮੇਂ ਸੀ.ਏ. ਵਿਭਾਗ ਦੀ ਰਿਪੋਰਟ ਦੇ ਆਧਾਰ ਪੁਰ ਖਰੀਦ ਵਿਭਾਗ ਰਾਹੀਂ ਖੰਨਾ ਪੇਪਰ ਮਿੱਲ ਦੇ ਆਏ ਕਾਗ਼ਜ਼ ਅਤੇ ਮਹਿਰਾ ਕਾਪੀ ਹਾਊਸ ਪਾਸੋਂ ਮੌਕੇ 'ਤੇ ਕਾਗ਼ਜ਼ਾਂ ਦੇ ਸੈਂਪਲ ਮੰਗਵਾ ਕੇ ਦਿੱਲੀ ਤੋਂ ਲੈਬ ਟੈਸਟ ਕਰਵਾਇਆ ਗਿਆ ਸੀ। ਟੈਸਟਿੰਗ ਰਿਪੋਰਟ ਵਿਚ ਬੇਸ਼ੱਕ ਇਕਸਾਰਤਾ ਨਜ਼ਰ ਆਉਂਦੀ ਹੈ ਲੇਕਿਨ ਛਪਾਈ ਸਮੇਂ ਖੰਨਾ ਪੇਪਰ ਮਿੱਲ ਦੇ ਕਾਗ਼ਜ਼ ਵਿਚੋਂ ਡਸਟ ਬਹੁਤ ਘੱਟ ਆਉਂਦੀ ਹੈ ਅਤੇ ਮਹਿਰਾ ਕਾਪੀ ਹਾਊਸ ਵਲੋਂ ਪਹਿਲਾਂ ਸਪਲਾਈ ਕੀਤੇ ਜਾਂਦੇ ਕਾਗ਼ਜ਼ਾਂ ਵਿਚ ਡਸਟ ਬਹੁਤ ਜ਼ਿਆਦਾ ਆਉਣ ਕਰਕੇ ਮਸ਼ੀਨਾਂ ਦੀ ਮੇਨਟੈਨਿਸ ਪੁਰ ਅਸਰ ਪੈਂਦਾ ਹੈ।

ਟੈਸਟਿੰਗ ਰਿਪੋਰਟ ਅਨੁਸਾਰ ਸ੍ਰੀ ਦਲਜੀਤ ਸਿੰਘ Narain Singh ਨੂੰ Informe
ਫੋਨ ਕਰਨ ਅਤੇ ਮਾਲ ਸੰਬੰਧੀ ਪੱਤਰ ਵਿਹਾਰ ਕਰਨ
ਅੱਗੇ ਸਕੱਤਰ ਸਾਹਿਬ ਦੇ ਕਾਬਲ ਹੀ ਕੁਆਲਟੀ ਹੋਣੇ
ਕਿਤਾ ਕਾਮ ਪਹਿਲ ਕਿਹੜ ਹੋਰ ਹਾਸ
ਕਰਨੀ ਆਖੀ

ਨੰਬਰ:- ਖਿੜ ਅਤੇ
ਖਿੜ ਗਿਆ = ਚੱਕ ਦਏ

ਦਲਜੀਤ ਸਿੰਘ
31

ਮੈਨੇਜਰ

12487645 ਖਿੜ ਗਿਆ
27-2-2020
ਇੰਟਰਨਲ ਆਡੀਟਰ
ਪ੍ਰਧਾਨ ਹੈ।

ਸੀਨੀ/ਅੰਡੀ:/ਸਕੱਤਰ

Amanjot Singh
20/3/20

216/8-1[illegible]50000

ਸ਼੍ਰੋਮਣੀ ਗੁ: ਪ੍ਰਬੰਧਕ ਕਮੇਟੀ,
ਸ੍ਰੀ ਅੰਮ੍ਰਿਤਸਰ ।

ਆਫ਼ਿਸ ਨੋਟ

ਫ਼ਾਈਲ ਨੰ:_____
ਕੁੱਲ ਵਰਕੇ_____
ਰਵਾਲਾ ਚਿੱਠੀ ਨੰ:_____
ਤਾਰੀਖ_____

ਸ੍ਰੀਮਾਨ ਜੀ

ਸ਼੍ਰੋ:ਗ:ਪ੍ਰ ਕਮੇਟੀ ਸ੍ਰੀ ਅੰਮ੍ਰਿਤਸਰ ਸਾਹਿਬ ਵਿਖੇ ਚਲ ਰਹੀਆਂ ਫ਼ੈਸਾਂ ਲਈ ਵੱਖ-ਵੱਖ ਦਰਜਾਂ ਦੇ ਕਾਗਜ਼ ਦੇ ਰੇਟ ਤੈ ਕੀਤੇ ਸਨ ਜਿਹੜਾ ਵਿਭਾਗ ਕਾਰਜ ਸਾਧਕ ਅਫ਼ਸਰ ਅੰਮ੍ਰਿਤਸਰ ਦਾ ਰੇਟ (70 G.S.M ਕਾਗਜ਼) ਘੱਟ ਸੀ, ਪਰੰਤੂ ਫ਼ੈਸ ਦੇ ਅਧਿਕਾਰੀਆਂ ਦੀ ਮੰਗ ਅਨੁਸਾਰ ਯੱਧਰ ਸਿਖ ਸੀਰੀਜ਼ ਅੰਮ੍ਰਿਤਸਰ ਤੋਂ ਹੀ ਕਾਗਜ਼ ਖ਼ਰੀਦ ਕਰਨ ਦੀ ਮੰਗ ਕੀਤੀ ਗਈ ਜਿਸ ਤੇ ਸਾਡੇ ਸ਼੍ਰੋ:ਗ:ਪ੍ਰ: ਕਮੇਟੀ ਵਲੋਂ ਦੋਵੇਂ ਦਰਜਾ ਦੇ ਸੈਂਪਲ ਉਪਰ ਦੱਸੇ ਵਿਭਾਗ ਵਲੋਂ ਦਸੇ ਗਏ ਯੱਧਰ ਟੈਸਟਿੰਗ ਲੈਬਾਰਟਰੀ ਸਿਰਸਾ ਟੈਸਟ ਅੰਡ ਰਿਸਰਚ ਦੀ ਦਿੱਲੀ ਆਸੋ ਟੈਸਟ ਰਾਹੀਂ ਟੈਸਟ ਕਰਵਾਉਣ ਲਈ ਦਿਤਾ ਗਿਆ ਸੀ ਜਿਸ ਵਲੋਂ ਦੋਵੇਂ ਕੈਟਗਰੀ ਦੇ ਕਾਗਜ਼ ਸਮਰਾਲਾ ਵਿਖੇ ਗਏ ਸਟੈਂਡਰਡ (IS: 1848-2001) ਅਨੁਸਾਰ ਚੈਕ ਕੀਤੇ ਗਏ ਜਿਸ ਦੀ ਰਿਪੋਰਟ ਨਾਲ ਨੱਥੀ ਹੈ ਟੈਸਟਿੰਗ ਰਿਪੋਰਟ ਅਨੁਸਾਰ ਅਗਲੇਰੀ ਕਾਰਵਾਈ ਲਈ ਰਿਪੋਰਟ ਪੇਸ਼ ਹੈ ।

ਧੰਨਵਾਦ ਸਹਿ: ਮੁੱਖ
20/07/18

ਮੀਤ ਮੈਂਡੀ ਚੱਕਰਵਰਤੀ
ਪੀ-ਆਫ਼ਰ ਦੀ ਦਸਤਾਵੇਜ਼ਾਂ ਅਤੇ ਜਾਣਕਾਰੀ ਨਾਲ ਉਕਤ ਪੇਸ਼ ਕਰਨ ਵਾਲੇ ਦੇ ਦਸਤਖ਼ਤ ਜਾਂ ਅੰਗੂਠੇ ਦਾ ਨਿਸ਼ਾਨ ਲਗਵਾਉਣ ਤੋਂ ਪਹਿਲਾਂ ਅਧਿਕਾਰੀ ਵਲੋਂ ਤਸਦੀਕ ਕੀਤਾ ਜਾਵੇ।
ਕਾਰਜ ਸਾਧਕ ਅਫ਼ਸਰ
(ਪ੍ਰਤਿਨਿਧਤਾ ਕਰਨ ਵਾਲੇ)

ਕਾਪੀ ਚੈਕ ਕੀਤੀ
21/7/18

Amarjit Kaur
20

(20)

SIGMA
TEST & RESEARCH CENTRE

99, Badli Industrial Area,
Phase-2, New Delhi-110042
Ph. : +91 11 49[illegible]91400
Fax : +91 11 43852040
Email : info@sigmatest.org
Web : www.sigmatest.org

TESTING OF FOOD | WATER | CHEMICALS | PETROLEUM PRODUCTS | BUILDING MATERIAL | ENVIRONMENT

TEST CERTIFICATE

(This certificate is not valid without a hologram)

Page : 1/1

Sample : Paper

Report No. : 21001570

Sample Description : Paper (ID: 001)

Customer Ref : 22683, Dt-15/07/2019

Report Issue Date: 24/07/2019

Customer Name & Address :
Secretary S.G.P.C Amritsar
Manager Golden Offset Press, Ramsar, Amritsar,
Punjab - 143044

Job Code	STRC/21001570
Sample Received On	18/07/2019
Date of Testing	18/07/2019-24/07/2019
Sample Quantity	7 Piece of sample
Sample Condition: Packed properly	

S. No.	Test Parameters	Test Results	Requirement as per IS: 1848-2007	Test Method	Conformity
1.	Grammage, (g/m²)	69	--	IS: 1060 (P-1)1966	--
2.	Tensile Index (N.m/g)		--	IS: 1060 (P-1) 1966	--
	(i) MD	31.4	25 Min.	-	YES
	(ii) CD	21.1	17 Min.	-	YES
3.	Brightness, %	75	72 Min.	IS: 1060 (P-2) 1960	YES
4.	Opacity, (%)	83	80 Min.	IS: 1060 (P-1) 1966	YES
5.	Cobb Test (One Minute)	4.0	25 Max	IS: 1060 (P-1) 1966	YES
6.	Gloss Test (%)	4.8	--	IS: 1060 (P-1) 1966	--
7.	Tear Index (mN.m²/g)	--	--	IS: 1060 (P-1) 1966	--
	(i) MD	4.5	3.5 Min.	-	YES
	(ii) CD	5.5	4.0 Min.	-	YES
8.	Double Fold Test	--	--	IS: 1060 (P-1) 1966	--
	(i) MD	8	--	-	--
	(ii) CD	10	-	-	--

Report OK
Nakin Singh Toke

***** End of Report *****

उपरोक्त है।

20/07/19

Sharma
(PRIYANKA)

Format No.: STRC/7.8/F/TC/Z/02

SIGMA TEST & RESEARCH CENTRE 99, Badli Industrial Area

Rahul Mahaur
Section In charge

Test results listed refer only to tested samples and applicable parameters. Endorsement of product is ...

SIGMA
TEST & RESEARCH CENTRE
99, Badli Industrial Area,
Phase-2, New Delhi 110042
Ph. : +91 11 4949 [illegible]00
Fax : +91 11 43852040
Email : info@sigmatest.org
Web : www.sigmatest.org

TESTING OF FOOD | WATER | CHEMICALS | PETROLEUM PRODUCTS | BUILDING MATERIAL | ENVIRONMENT

TEST CERTIFICATE

(This certificate is not valid without a hologram)

Sample : Paper

Report No. : 21001571

Sample Description : Paper (ID: 002)

Customer Ref : 22683, Dt-15/07/2019

Report Issue Date: 24/07/2019

Customer Name & Address :
Secretary S.G.P.C Amritsar
Manager Golden Offset Press, Ramsar, Amritsar,
Punjab - 143044

Job Code	STRC/21001571
Sample Received On	18/07/2019
Date of Testing	18/07/2019-24/07/2019
Sample Quantity	7 Piece of sample
Sample Condition: Packed properly	

S. No.	Test Parameters	Test Results	Requirement as per IS: 1848-2007	Test Method	Conformity
1.	Grammage, (g/m²)	70	--	IS: 1060 (P-1)1966	--
2.	Tensile Index (N.m/g)	--	--	IS: 1060 (P-1) 1966	--
	(i) MD	35.9	25 Min.	-	YES
	(ii) CD	19.9	17 Min.	-	YES
3.	Brightness, %	72.0	72 Min.	IS: 1060 (P-2) 1960	YES
4.	Opacity, (%)	81.0	80 Min.	IS: 1060 (P-1) 1966	YES
5.	Cobb Test (One Minute)	4.2	25 Max	IS: 1060 (P-1) 1966	YES
6.	Gloss Test (%)	4.0	--	IS: 1060 (P-1) 1966	--
7.	Tear Index (mN.m²/g)	--	--	IS: 1060 (P-1) 1966	--
	(i) MD	4.5	3.5 Min.	-	YES
	(ii) CD	5.0	4.0 Min.	-	YES
8.	Double Fold Test	--	--	IS: 1060 (P-1) 1966	--
	(i) MD	8	--	-	--
	(ii) CD	10	--	-	--

***** End of Report *****

Report ok
Narain Singh

Dharma
(PRIYANKA)

SIGMA TEST & RESEARCH CENTRE 99, Badli Industrial Area, Phase-2

Rahul Mahaur
Section In-charge

Test No.: STRC/7.8/F/TC/Z/02

Results listed refer only to tested samples and applicable parameters.

25

SAMPLE No:- 001 - Mehra Copy House

SAMPLE No:- 002 - Khanna Paper Mill Amritsar

Sigma Test & Research Centre
99, Badli Industrial Area, Phase-2
Delhi - 110042 (India)
Phone: +91 11 49491400 Mobile: +91 8130997611

22683
15-7-19

SUBJECT: Testing of Paper Sample

Sir,

With this letter we are submitting you two samples of Paper in Envelope packing. We request you to test the sample parameters as per below:

Test Parameters: 1. GSM Test as per standard.

As per IS: 1848-2007- Tensile Index, Brightness, Opacity, Cobb Test, Double Fold Test, Gloss Test & Tear Index Test etc. as required.

Kindly send us the final report at the earliest.

Thanking you,

Yours Sincerely

Assistant Secretary
Shiromani Gurdwara Parbandhak Committee,
Sri Amritsar.

Encl:
Sample No.-
1, { 001, 002 (Seven sheets of both samples.)}.
2, Demand Draft in the name of:- **Sigma Test & Research Centre.**

Naskam Singh Fakir

Amrijit Anand
20/7/20

06/7/19

ੴ ਵਾਹਿਗੁਰੂ ਜੀ ਕੀ ਫਤਿਹ ॥

(2G)

ਐਸ: ਐਸ. ਕੋਹਲੀ ਐਂਡ ਐਸੋਸਿਏਟਸ, ਚੰਡੀਗੜ੍ਹ

ਮਿਤੀ : 24/06/2019

ਸ੍ਰੀ ਮਾਨ ਜੀ,

ਜਰੂਰਤ ਨੂੰ ਮੱਦੇਨਜ਼ਰ ਰੱਖਦਿਆਂ ਪ੍ਰੈਸ ਦੀ ਮੰਗ ਅਨੁਸਾਰ ਪੇਪਰ ਖ੍ਰੀਦ ਕਰ ਲੈਣਾ ਚਾਹੀਦਾ ਹੈ । ਪੰਤੂ ਬਿੱਲ ਪਾਸ ਕਰਵਾਉਣ ਵੇਲੇ ਖੰਨਾ ਪੇਪਰ ਮਿਲਜ਼ ਅਤੇ ਮੇਹਰਾ ਕਾਪੀ ਹਾਊਸ ਵਲੋਂ ਭੇਜੇ ਸੈਪਲਾਂ ਦੀ ਟੈਸਟਿੰਗ ਰਿਪੋਰਟ ਨਾਲ ਨੱਥੀ ਜਰੂਰ ਹੋਵੇ । ਇਸ ਸੰਬੰਧੀ ਆਪ ਜੀ ਨੇ ਖ੍ਰੀਦ ਵਿਭਾਗ ਨੂੰ ਆਦੇਸ਼ ਕਰਨ ਦੀ ਖੇਚਲ ਕਰਨੀ ਜੀ।

ਸਕੱਤਰ ਸਾਹਿਬ ਜੀ
(ਖ੍ਰੀਦ ਵਿਭਾਗ)

24/6

Amarjit Singh 24/06/19.
ਵਾਸਤੇ ਐਸ. ਐਸ. ਕੋਹਲੀ ਐਂਡ ਐਸੋਸਿਏਟਸ
ਚਾਰਟਰਡ ਅਕਾਊਂਟੈਂਟਸ

Amarjit Singh 20/9/20

Ex. (3)

(A)

ੴ ਵਾਹਿਗੁਰੂ ਜੀ ਕੀ ਫ਼ਤਹ ॥ 654/3-18/50000

ਸ਼੍ਰੋਮਣੀ ਗੁਰਦੁਆਰਾ ਪ੍ਰਬੰਧਕ ਕਮੇਟੀ, ਸ੍ਰੀ ਅੰਮ੍ਰਿਤਸਰ ਸਾਹਿਬ

ਆਫ਼ਿਸ ਨੋਟ

ਫਾਈਲ ਨੰ:
ਨੱਥੀ ਵਰਕੇ
ਹਵਾਲਾ ਚਿੱਠੀ ਨੰ:
ਤਾਰੀਖ਼

ਸ੍ਰੀ ਮਾਨ ਜੀ,

ਪਬਲੀਕੇਸ਼ਨ ਵਿਭਾਗ ਰਾਹ: ਸ੍ਰੀ ਰਾਮਸਰ ਸਾਹਿਬ ਵਿਖੇ ਸਾਲ 2014-15 ਸਮੇਂ ਮੋਹਰਾ ਵਿਚਾਰਨ ਸਹਿਬਾਨ ਵੱਲੋਂ ਮਟੋਰ ਦੀ ਰੀਚੈਕਿੰਗ ਦੌਰਾਨ 19 ਵੱਡਾ ਆਕਾਰ ਅਤੇ 57 ਦਰਮਿਆਨਾ ਆਕਾਰ ਪਾਵਨ ਸਰੂਪ ਵੱਧ ਪਾਏ ਗਏ ਸਨ ਜਿਨ੍ਹਾਂ ਨੂੰ ਮਟੋਰ ਰਸੀਦ ਨੰ: 583 ਮਿਤੀ 20-08-2015 ਰਾਹੀਂ ਮਟੋਰ ਲੈਜ਼ਰ ਦੇ ਪੰਨਾ 56 ਅਤੇ 72 ਉਪਰ ਸਮਰਥੰਮ ਖਾਤੇ ਜਮਾਂ ਕਰਵਾ ਦਿੱਤੇ ਗਏ ਸਨ। ਆਡਿਟ ਪੜਤਾਲ ਵੱਲੋਂ ਸਾਲ 2014-15 ਦਾ ਤਿਮਾਹੀ ਰਿਪੋਰਟ ਕਰਨ ਸਮੇਂ ਇਸਦੇ ਦੇਰਵੇ ਅਨੁਸਾਰ ਸਰੂਪ ਮਟੋਰ ਲੈਜ਼ਰ ਚੋਂ ਘੱਟਦੇ ਹਨ। ਸਮਸ ਪਾਵਨ ਸਰੂਪਾਂ ਦਾ ਪਤਾਲਿਆ ਪਰਾਧਰ ਕਰਨ ਲਈ ਸਮਰਥੰਮ ਖਾਤੇ ਜਮਾਂ ਪਾਵਨ ਸਰੂਪਾਂ ਨੂੰ ਜਮਾਂ ਖਰਚ ਕਰਨ ਲਈ ਲੋੜ ਕਾਰਵਾਈ ਜਿਹ ਰਿਪੋਰਟ ਪੇਸ਼ ਹੈ।

ਸਹਾਇਕ
ਪਬਲੀਕੇਸ਼ਨ ਵਿਭਾਗ
24-12-18

ਸਹਾਇਕ

ਸ੍ਰੀ ਮਾਨ ਜੀ,

ਉਪਰੋਕਤ ਲਿਖੇ ਅਨੁਸਾਰ ਜੀ ਸਾਹਿਬ ਕਰਨ ਕਰਨ ਲਈ ਕਹਿਆ ਦੇ ਦੇਵੇ ਜੀ ਚਾਹੀਦੇ ਹੈ

ਸਹਾਇਕ
24/12/18

ਸੀਤ ਸਕੱਤਰ ਸਾਹਿਬ

ਦੇਖ ਰਾਏ ਅਧਿਆਨ ਹੈ

ਧਰਮ ਪ੍ਰਚਾਰ ਸਕੱਤਰ

ਸਹਾਇਕ ਸਕੱਤਰ
ਪ੍ਰੈਸ ਅਤੇ ਪਬਲੀਕੇਸ਼ਨ
ਸ਼੍ਰੋਮਣੀ ਗੁ: ਪ੍ਰ: ਕਮੇਟੀ, ਸ੍ਰੀ ਅੰਮ੍ਰਿਤਸਰ

ਸਹਾਇਕ

Request shown by the Committee.

20/12/18

28/12

ੴ ਵਾਹਿਗੁਰੂ ਜੀ ਕੀ ਫ਼ਤਹ ॥ 216/8-14/50000

(B)

ਸ਼੍ਰੋਮਣੀ ਗੁਰਦੁਆਰਾ ਪ੍ਰਬੰਧਕ ਕਮੇਟੀ, ਸ੍ਰੀ ਅੰਮ੍ਰਿਤਸਰ

(5)

ਆਫ਼ਿਸ ਨੋਟ

ਫਾਈਲ ਨੰ:

ਨੱਥੀ ਵਰਕੇ

ਹਵਾਲਾ ਚਿੱਠੀ ਨੰ:

ਤਾਰੀਖ

ਸ੍ਰੀ ਮਾਨ ਜੀ,

ਗਾਲਵ: ੩, ੩H, ਹਾਲਵੇ:੨, ਹੁੰਡੂਕ ਅਤੇ ਗੁੰਬਦੀਕਿੰਮ ਜਿਥੇ ਦਰਸ਼ਨ ਡਿਊਟੀ ਕਰਦੇ ਹਨ, ਚਿਰਾਗਦਾਨ ਯਾਦਰ ਸਰੂਪਾ ਦਾ ਨਿਰਾਦਰ ਹੁਣ ਤੱਕ ਨਾਕਸੀ। ਤਿਲਾ ਤੋਂ ਸਰਬਸਾਂਝ ਦੱਖ ਯਾਦਰ ਸਰੂਪਾਂ ਦਾ ਸਤਿਕਾਰ ਹੁੰਦਾ ਹੈ. ਅਤੇ ਨੋ ਰੂਮ ਦਿੱਖ ਇਸ ਕਾਮ ਲਈ ਯਾਦਰ ਸਰੂਪ ਵਿਕਾਸਕਾਰ ਹਨ ਇਸ ਤਰਾਂ ਪੱਕੇ ਸਰੂਪਾਂ ਨਿਰਾਦਰ ਕਰਨ ਤੇ ਮੁੱਢਲਾ ਯਾਦਰ ਸਰੂਪ ਵੀ ਵਿਕਾਸਕਾਰ ਹਨ ਸੱਕਤ ਸਾਡੇਯਾ ਦੀ ਦੋਵੇਂ ਹੀਟ ਸਾਰਡਿਊਟ ਦੀ ਹੈ ਵੈਰਾਗ, ਫਿੱਕਾਧੁੱਕਾ, ਚਹਾਕ ਧੁੱਪ ਤੇਜ਼ ਕਰਕੇ ਨਿਰਾਦਰ ਕਰਨ ਦਾ ਵਿਚਾਰੀ ਸਾਰੇਨ ਸੰਗਤਾਂ ਨੂੰ ਵੀ ਦੂਰ ਸਾਰਡਿਊਟ ਧੁੱਪ ਦੇਣ ਯਾਦਰੀਕਣ ਵਿਭਾਗ ਦੀਆਂ ਵੈਰਾਗ ਦੱਖ, ਚਹਾਕ ਧੱਕਾ ਤੇਜ਼ ਕਰਕੇ ਨਿਰਾਦਰ ਵਿੱਚ ਵਿਚਾਰੀ ਤੋਂ ਬਚੀ ਹੋਈ ਸਾਰਡੀ, ਜਿਸ ਸਾਰਡਿਊਟ ਵਰਤਣ ਲੋਡਿਊਟੀ ਨਹੀਂ ਲਗਾਈ ਗਈ ਸਾਰਡਿਊਟ ਚਾਰਜ ਵਿੱਚ ਦਿੱਕਤ ਆਉਣ ਤੇ ਸਾਰਡਿਊਟ ਵਰਤਣ ਵਾਲੇ ਸਟਾਫ ਨੂੰ ਇਸ ਕਾਰਨ ਕਾਫੀ ਦਿੱਕਤਾਂ ਦਾ ਸਾਹਮਣਾ ਕਰਨਾ ਪੈਂਦਾ ਹੈ।

ਅਜੇਹੀ ਸਥਿਤੀ ਨੂੰ ਮੁੱਖ ਰੱਖਦੇ ਹੋਏ ਸਾਰਡਿਊਟ ਵਰਤਣ ਵਾਲੇ ਸਟਾਫ ਦੀ ਸਹੂਲਤ ਲਈ ਨੋਟ: ਸਾਰਡਿਊਟ ਵਰਤਣ ਸਮੇਂ ਦਿੱਕਤ ਆਉਣ ਤੇ ਸਾਰਡਿਊਟ ਵਰਤਣ ਵਾਲੇ ਸਟਾਫ ਨੂੰ ਇਸ ਕਾਰਨ ਕਾਫੀ ਦਿੱਕਤਾਂ ਦਾ ਸਾਹਮਣਾ ਕਰਨਾ ਪੈਂਦਾ ਹੈ।

ਅਜੇਹੀ ਸਥਿਤੀ ਨੂੰ ਮੁੱਖ ਰੱਖਦੇ ਹੋਏ ਸਾਰਡਿਊਟ ਵਰਤਣ ਵਾਲੇ ਸਟਾਫ ਨੂੰ ਇਸ ਕਾਰਨ ਕਾਫੀ ਦਿੱਕਤਾਂ ਦਾ ਸਾਹਮਣਾ ਕਰਨਾ ਪੈਂਦਾ ਹੈ।

ਉਪਰੋਕਤ ਸੰਖੇਪ ਜਾਣਕਾਰੀ ਉਪਰੰਤ ਬੇਨਤੀ ਹੈ ਕਿ ਸਾਰਡਿਊਟ ਵਰਤਣ ਵਾਲੇ ਸਟਾਫ ਦੀ ਸਹੂਲਤ ਲਈ

ੴ ਵਾਹਿਗੁਰੂ ਜੀ ਕੀ ਫ਼ਤਹ ॥ 246/7-11/20,000

ਸ਼੍ਰੋਮਣੀ ਗੁਰਦੁਆਰਾ ਪ੍ਰਬੰਧਕ ਕਮੇਟੀ, ਸ੍ਰੀ ਅੰਮ੍ਰਿਤਸਰ

(c)

ਆਫ਼ਿਸ ਨੋਟ

(2)

ਫਾਈਲ ਨੰ:

ਨੱਥੀ ਵਰਕੇ

ਹਵਾਲਾ ਚਿੱਠੀ ਨੰ:

ਤਾਰੀਖ਼

ਸ੍ਰੀ ਮਾਨ ਜੀ, ਸ਼ੋਸ਼ਲ ਆਊਟਰੀਚ

ਲਖੀ ਜੀ ਮੀਟਿੰਗ ਸਥੀਗਾਰਥ ਹੈ: ੨, ਹਾਰ ਹੈ: ਪ੍ਰ ਅਤੇ ਸੋ ਰੂਸ ਵਿੱਚ ਵਿਚਰਨ ਸ੍ਰੀ ਗੁਰੂ ਗ੍ਰੰਥ ਸਾਹਿਬ ਜੀ ਦੇ ਪਾਵਨ ਸਰੂਪਾਂ ਦੀ ਸੇਵਾ ਦਾ, ਹਾਰ ਹੈ: ੨, ਪ੍ਰ ਅਤੇ ਸੋ ਰੂਸ ਵਿੱਚ ਵਿਚਰਨ ਪਾਵਨ ਸਰੂਪਾਂ ਲਈ ਸਿਰਾਫ਼ ਕੀਤਾ ਗਿਆ ਖ਼ਰਚਾ ਅਤੇ ਕਰਵੇ ਸਿਰਾਫ਼ ਕਰਵੇ ਸਮੇਂ ਖ਼ਰਚ ਸਮੁਹਾਰ ਵੇਰਵਾਰੇ ਦੇ ਸੋ ਚੌਤੀ (634) ਪਾਵਨ ਸਰੂਪ ਤਾਰੀਖ਼ ਸਮ, ਪ੍ਰੰਤੂ ਉਕਤ ਹਾਰਾਂ ਅਤੇ ਸੋ ਰੂਸ ਵਿੱਚ 871 ਸੱਖਣੀ ਅਠ ਜੋ ਇੱਕ ਪਾਵਨ ਸਰੂਪ ਵਿਚਰਨਸਮਾਰ ਹਾਰ। ਇਸਤਰਾਂ 2391 ਹੈ ਜੋ ਉਪਰਾਫ਼ੀ ਸਾਰੇ ਪਾਵਨ ਸਰੂਪ ਵੱਖ ਵਿਚਰਨਸਮਾਰ ਹਾਰ। ਹੈ ਜੋ ਇਸਤਰਾਫ਼ੀ ਵੱਖ ਵਿਚਰਨਸਮਾਰ ਪਾਵਨ ਸਰੂਪਾਂ ਨੂੰ ਪੈਟਰੋਲ ਵਿੱਚ ਵਰਤਣ ਕਰਕੇ ਸੰਗਤਾਂ ਨੂੰ ਭੇਟਾ ਸ਼ਰੀਰ ਵੱਖ ਵਿਚਰਨ ਸਮਾਗਮ ਵਿੱਚ ਪਿੱਤ, ਸੰਪਾਦਕ ਜੀ ਤੋਂ ਆਦੇਸ਼ ਉਚਤ ਹੋਣ।

ਸਹਾ: ਸ੍ਰੀ
ਕੀ.ਸੀ. ਪੱਤਰ ਅਤੇ ਰਿਸਟਰਾਰ

ਸ੍ਰੀ ਮਾਨ ਜੀ
ਸ੍ਰੀ ਹਰਮੰਦਰ ਸਾਹਿਬ ਜੀ ਦੇ ਪਾਵਨ ਸਰੂਪਾਂ ਦੀ ਸੇਵਾ ਦਾ ਜਿਹੜਾ ਖ਼ਰਚਾ ਹੋਇਆ ਹੈ ਉਸ ਦੀ ਅਦਾਇਗੀ ਲਈ ਸਾਰੇ ਵੇਰਵੇ ਸਹਿਤ ਪੱਤਰ ਜਾਰੀ ਕਰਨ ਦੀ ਕਿਰਪਾਲਤਾ ਕਰਨੀ ਜੀ।

ਸ੍ਰੀ ਹਰਮੰਦਰ ਸਾਹਿਬ ਜੀ ਦੇ ਪਾਵਨ ਸਰੂਪਾਂ ਦੀ ਸੇਵਾ ਦਾ ਜਿਹੜਾ ਖ਼ਰਚਾ ਹੋਇਆ ਹੈ ਉਸ ਦੀ ਅਦਾਇਗੀ ਲਈ ਸਾਰੇ ਵੇਰਵੇ ਸਹਿਤ ਪੱਤਰ ਜਾਰੀ ਕਰਨ ਦੀ ਕਿਰਪਾਲਤਾ ਕਰਨੀ ਜੀ।

ਸ੍ਰੀ ਮਾਨ ਜੀ,
ਸ੍ਰੀ ਹਰਮੰਦਰ ਸਾਹਿਬ ਜੀ ਦੇ ਪਾਵਨ ਸਰੂਪਾਂ ਦੀ ਸੇਵਾ ਦਾ ਜਿਹੜਾ ਖ਼ਰਚਾ ਹੋਇਆ ਹੈ ਉਸ ਦੀ ਅਦਾਇਗੀ ਲਈ ਸਾਰੇ ਵੇਰਵੇ ਸਹਿਤ ਪੱਤਰ ਜਾਰੀ ਕਰਨ ਦੀ ਕਿਰਪਾਲਤਾ ਕਰਨੀ ਜੀ।

18/8/15

ਸ੍ਰੀ ਮਾਨ ਜੀ,
ਸ੍ਰੀ ਹਰਮੰਦਰ ਸਾਹਿਬ ਜੀ ਦੇ ਪਾਵਨ ਸਰੂਪਾਂ ਦੀ ਸੇਵਾ ਦਾ ਜਿਹੜਾ ਖ਼ਰਚਾ ਹੋਇਆ ਹੈ ਉਸ ਦੀ ਅਦਾਇਗੀ ਲਈ ਸਾਰੇ ਵੇਰਵੇ ਸਹਿਤ ਪੱਤਰ ਜਾਰੀ ਕਰਨ ਦੀ ਕਿਰਪਾਲਤਾ ਕਰਨੀ ਜੀ।

18/8/15

ਹਾਰ ਹੈ: ੫ 18/8/15. ਸਿਹਾਰ ਕਰੇ ਕਲ ਤਾਰੀਖ਼ 3, 5 ਅਤੇ ਸੋ ਰੂਸ ਵਿੱਚ 234 ਪਾਵਨ ਸਰੂਪਾਂ ਦੀ ਸੇਵਾ ਦਾ ਖ਼ਰਚਾ ਹੋਇਆ ਹੈ ਜੋ ਉਪਰਾਫ਼ੀ ਸਾਰੇ ਪਾਵਨ ਸਰੂਪ ਵੱਖ ਵਿਚਰਨਸਮਾਰ ਹਾਰ। ਇਸਤਰਾਫ਼ੀ ਵੱਖ ਵਿਚਰਨਸਮਾਰ ਪਾਵਨ ਸਰੂਪਾਂ ਨੂੰ ਪੈਟਰੋਲ ਵਿੱਚ ਵਰਤਣ ਕਰਕੇ ਸੰਗਤਾਂ ਨੂੰ ਭੇਟਾ ਸ਼ਰੀਰ ਵੱਖ ਵਿਚਰਨ ਸਮਾਗਮ ਵਿੱਚ ਪਿੱਤ, ਸੰਪਾਦਕ ਜੀ ਤੋਂ ਆਦੇਸ਼ ਉਚਤ ਹੋਣ।

(ਅਮਰ)

Amarjit Singh
20/8/20

115

(D)

354/10-13/5000C

ਸ਼੍ਰੋਮਣੀ ਗੁ: ਪ੍ਰਬੰਧਕ ਕਮੇਟੀ,
ਸ੍ਰੀ ਅੰਮ੍ਰਿਤਸਰ ।

ਆਫ਼ਿਸ ਨੋਟ

ਫਾਈਲ ਨੰ:_____

ਨੱਥੀ ਵਰਕੇ_____

ਹਵਾਲਾ ਚਿੱਠੀ ਨੰ:_____

ਤਾਰੀਖ਼_____

ਉਧਰੀਜ਼ੀ ਕਿਤੀ ਰਣਜੀਤ ਨਗਰ ਪੁਲਿਸ ਥਾਣਾ ਅੰਮ੍ਰਿਤਸਰ ਵਿਖੇ ਦਰਜ ਹੋਈ ਐਫ.ਆਈ.ਆਰ ਨੰ: 3, 5 ਮਿਤੀ 12-1-16 ਦੀ ਦਫ਼ਾ 323, 506 ਭਾ.ਦ.ਸ. ਤੇ ਵਾਧਾ ਦਫ਼ਾ 307 ਭਾ.ਦ.ਸ. ਦਾ ਇਜ਼ਾਫ਼ਾ ਕਰਨ ਸਬੰਧੀ ਹੈ। ਇਸ ਮੁਕੱਦਮੇ ਵਿਚ ਮੁਦਈ ਮੁਕੱਦਮਾ ਸ. ਹਰਜੀਤ ਸਿੰਘ ਪੁੱਤਰ ਸ. ਸੁਰਜਨ ਸਿੰਘ ਵਾਸੀ ਮਕਾਨ ਨੰ: 1, ਗਲੀ ਨੰ: 1, ਨਿਊ ਅੰਮ੍ਰਿਤ ਵਿਹਾਰ, ਅੰਮ੍ਰਿਤਸਰ ਹੈ ਅਤੇ ਮੁਕੱਦਮਾ ਵਿਚ ਮੁਦਈ ਦੇ ਬਿਆਨ ਮੁਤਾਬਕ ਮਿਤੀ 10-1-16 ਨੂੰ ਸਵੇਰੇ ਕਰੀਬ 10 ਵਜੇ ਉਹ ਆਪਣੇ ਘਰ ਵਿਚ ਮੌਜੂਦ ਸੀ ਤਾਂ ਉਸ ਦੇ ਭਰਾ ਸ. ਸੁਖਜੀਤ ਸਿੰਘ ਨੇ ਉਸ ਨੂੰ ਫੋਨ ਕਰਕੇ ਦੱਸਿਆ ਕਿ ਉਸ ਦੇ ਲੜਕੇ ਸ. ਅਮਨਦੀਪ ਸਿੰਘ ਨੂੰ ਕੁਝ ਵਿਅਕਤੀਆਂ ਨੇ ਕਾਰ ਵਿਚ ਅਗਵਾ ਕਰ ਲਿਆ ਹੈ ਅਤੇ ਉਹ ਉਸ ਨੂੰ ਛੁਡਾਉਣ ਲਈ ਜਾ ਰਿਹਾ ਹੈ ਤਾਂ ਮੁਦਈ ਵੀ ਆਪਣੇ ਭਰਾ ਨੂੰ ਮਿਲਣ ਲਈ ਉਸ ਦੇ ਘਰ ਗਿਆ ਤਾਂ ਉਸ ਦੇ ਭਰਾ ਨੇ ਦੱਸਿਆ ਕਿ ਉਸ ਦੇ ਲੜਕੇ

Ex. (A)

ਨੰ:	ਪਾਵਨ ਸਰੂਪ ਵਰਤਾ ਪਰਮੇਟ	ਪਾਵਨ ਸਰੂਪ ਦਰਮਿਆਨਾਂ ਪਰਮੇਟ	ਪਾਵਨ ਸਰੂਪ ਸਕੀਵਾਰ ਵਰਤਾਂ	ਪਾਵਨ ਸਰੂਪ ਸਕੀਵਾਰ ਦਰਮਿਆਨਾਂ	
੧. ਗਸ ਨੰ: ੫	੨੬	੨੬੪			੩੯ ੭੨੬ ੧੩ ੬੫ ੮੭੧
੨. ਗਸ ਨੰ: ੩ ਗਸ ਨੰ: 3 ਦੇ	+ ੮	+ ੪੬੨	੧੩	੬੫	
	੩੯	੭੨੬	੧੩	੬੫	→ ੮੭੧
ਪੈਂਤਰ ਸਾਨੁਸਾਰ	੫੬	੬੪੭	੩੨	੬੭	੫੦੬ ੨੭ ੬੧ ੬੩੨
ਸੌ ਰੂਮ ਵਿਚੋਂ ਸੰਗਤਾ ਨੂੰ ਤੇਟ ਕੀਤੇ ਜਿਨਾਂ ਦੀ ਪੇਮਟਿਆ ਹੋਣ ਘੋਰਾ ਹੋ	- ੪੧	- ੧੦੦ ਸ਼ੋਰਾਂ ਸ਼ਾਮਲ ਹੋ	- ੫ ਸੌ ਰੂਮ	- ੬ ਸੌ ਰੂਮ	
	੧੮	੫੪੭	੨੭	੬੧	
ਗੁ: ਸਰਿਖ ਪਿੰਡ ਤੋਂ ਵੀ ਸਰਿਖ ਤੇਰੇ ਸਰੂਪ ਦੀ ਪੇਮਟਿਆ ਹੋਣ ਘੋਰਾ ਹੋ	→ - ੧੦	- ੩੧ ਸੌ ਰੂਮ			
	੮	੫੧੬			
" " "	→ →	→ - ੧੦			
		੫੦੬			

੮੭੧ - ੬੩੨ = ੨੩੬

ਘੋਰਾਂ ਦੇ ਸੌ ਉਤਾਸ਼ੀ ਸਰੂਪ ਵੇਖ ਹਨ।

Amarjeet Singh
20/8/20

Report as shown to me

[signature] 18.8.15
[signature]
[signature]

117

(B)

Ex (4)

ਪੰ ਕਾਪਿਯਰੂ ਜੀ ਕੀ ਸਰਨ ।।

19

ਸਟੋਰ ਲੈਜਰ – ਗੋਲਡਨ ਆਫ਼ਸੈਟ ਪ੍ਰੈਸ (ਸ਼੍ਰੋਮਣੀ ਗੁ: ਪ੍ਰ: ਕਮੇਟੀ) ਗੁ: ਰਾਮਸਰ ਸਾਹਿਬ, ਸ੍ਰੀ ਅੰਮ੍ਰਿਤਸਰ ।

ਖਾਤਾ 23x30 80 gsm. 17.8 kg

ਮਿਤੀ	ਰਸੀਦ ਨੰ: ਜਾਂ ਵਾਊਚਰ ਨੰ:	ਵੇਰਵਾ	ਜਮ੍ਹਾ ਕਿਲੋ	ਜਮ੍ਹਾ ਗਰਾਮ	ਸਪੁੱਰਦ ਕਿਲੋ	ਸਪੁੱਰਦ ਗਰਾਮ	ਬਾਕੀ ਕਿਲੋ	ਬਾਕੀ ਗਰਾਮ	ਵਾਧੂ ਸਮਾਚਾਰ
		ਪਿਛਲੀ ਸੰਨ ਦੀ ਬਾਕੀ: 45 ਤਾਰੀ	ਕਿਲੋ	ਗਰਾਮ	ਕਿਲੋ 149	ਗਰਾਮ 144	149	144	
5/8/14	198	ਗੋਲਡ ਸੰਦਨ ਕਾਮਪੈਕਸ, ਸਾਊਥਸਨ			1137	-			
6/8/14	1997	ਗੋਲਡ ਸੰਦਨ ਕਾਮਪੈਕਸ, ਸਾਊਥਸਨ			570	-	1042	144	
8/8/14	201	ਗੋਲਡ ਸੰਦਨ ਕਾਮਪੈਕਸ, ਸਾਊਥਸਨ (Amount 1900/- ...)			193	-			1148 ਸ਼ੀਟ ਕਿਲੋ 29 ਦੇ ਨਾਲ
						16/8/14			
11/11/14	199	ਸਰੱਤ ਸੂਮਦੀ ਕਲੈਂਦੇ ਡਪਾਈਪਾਫ਼ਟਰ ਅਨੂਪ ਸ਼ੀਰੂ ਗ੍ਰੰਥ ਸਾਹਿਬ ਜੀ ਦੇਖ ਰਾਗਾਂ ਸਜਾ ਕੀਤਾ	1954	400	50 ਕਿਲੋ		95	044	
							145	044	
		ਦੇਖ ਪਰੀ ਸੈਸ਼ਨ= 24	1954	400	2099	144	1145	244	

ਕੁੱਲ 201 ਕਿ

Accountant Amm

20/8/14

Scanned with CamScanner

Typed

ਮਿਤੀ-13-08-2020 1 ਸਤਿਕਾਰ ਸਿੰਘ ਮੀਤ ਸਰਪ੍ਰਸਤ ਸਾਰਿਟ
2 ਹਿਰਦਪਾਲ ਸਿੰਘ ਨੀਟ ਸਾਰਿ ਹੈਂਟ
3 ਗੋਪਾਲ ਸਿੰਘ ਨੀ ਸਾਰਿ ਹੈਂਟ
4 ਸਤਿਕਾਰ ਸਿੰਘ ਨੀ ਸਾਰਿਟੇਟ ਸਾਰਿਟ
5 ਪੰਜਾਬ ਸਿੰਘ ਨੀ ਧਾਰਿਕ ਸਾਰਿ ਹੈਂਟ.
6 ਸਮਾਜ ਸੇਵਕ ਸਿੰਘ ਨੀ CA ਬ੍ਰਾਂਚ.

ਉਪਰੋਕਤ ਦੀਆਂ ਇਹ ਤੇ ਯਾਦਕ ਸਰਪ ਦੀ ਸਕੇ ਪੈਂਜਨ ਯਾਦਕ ਸਰਪਾ ਦੀਆਂ ਵਿਚਕ ਪੁਰਾ
ਸਟੇਜ ਨੀਰਾ, ਸਾਰੇ ਕਾਰਜਾਂ ਦੀਆਂ ਦੀਮੇਂ
ਸੇ ਦੀ ਵਿਚਕਪੁਰ ਤੇ ਸਕੇ ਗਮੀਰ ਦੀ ਪੰਜਾਬ ਪੈਂਜਨ ਦਿਤ 2013-14. ਤੇ 2019-2032 ਤੱਕ ਹੈ ਪੈਂਜ ਵੀਤੀ ਜਾਂਦੀ ਹੈ ਕਿ ਸੈਂਕਾਂ ਹੀਰ ਯਾਦੀਆਂ ਗਈਆਂ ਤਕ ਸਾਰੇ ਕਿਸਨੇ ਵਜੋਂਕਿ ਸੇ ਯਕਾਦਿਆਂ ਸਟੇਜ ਪੈਂਜਨ ਦਿਤ ਸਾਰਾ ਤਿਤਾ ਤੇ ਕਿ ਤਾ ਸਾਰ ਦਾ ਯਾਰੇ ਯਦਾਰੇ ਤੇਰੇ ਸਾਰਾ ਸਕੇ ਖਰਾਂ ਹੈ।

ਤਾ ਤੇ ਸਾਡੇ ਕਿਸੇ ਨੂੰ ਪਤਾ ਹੈ ਕਿ ਫਰ ਸਾਰ ਕਿਤਾ ਹੈ 2013-14 ਦਾ 267 ਸਰਪਾ ਦਾ 2020 ਤੱਕ ਸੇ ਪਤਾਰਾਂ ਰਸਦੀ ਸੇ ਸਾਡੇ ਦਿਖਦਿਆ ਵੀਤੇ ਕਿਸ ਤੇ ਸਾਡੇ ਦਿਤ ਪਤਾ ਲਗਾ ਕਿ ਫਰ ਹੈ।

2015 ਤੱਕ ਸੇ ਸਾਰਾਰੀ ਸਾਰਿਟ ਤਿਵਿਆ ਸਿੰਘ ਕਾਲ ਕਿਨਾਰ ਯਾਦਕ ਸਰਪ ਦੇ ਸਕਾਰ ਦੀਆਂ ਪੈਂਜਨ ਸੀਟ ਦੇ ਕਾਲ ਕਾਰੀਆਂ ਤਕ ਕਿਸ ਕਿਯਾ ਸਬਕਿਵੇਦਕ ਸਕਿਆਂਸੀਆਂ ਦੇ ਦਰਜਬਾ ਨੂੰ ਦੇਕ ਸੁਪਰਵਾਈਜ਼ਰ ਦਿਤਾ. ਦਰਜਾ ਦੇ As Per Record ਸਤੁਸ਼ ਦਰਜਬਾ ਨੂੰ ਤਕ।

ਯਕਾਦਿਆ ਕਿਸ ਤੇ ਕਾਸ਼ਦ ਸਾਰੀ ਸਾਰਦੀ ਦਰਜਾ ਪੈਂਜਨ ਕਾਲ ਸਿਕਾਇ ਕਰਦੇ ਤਾ ਸਿਕਾਇ ਕਰਦੇ ਦਿਨਾ ਪੈਂਜਨ ਤੋਂ ਹੈ ਦੇ ਸਾਰਦੇ ਦਰਜਬਾ ਕਰਦੇ ਤਾ ਸਾਰੀ ਦਿਸ਼ਾਰੀਕ ਪੈਂਜਨ ਨਾ ਤੋਂ ਕਰਦੇ ਤਾ ਕਿ ਕਿ ਸਾਰੀ ਸਿਕਾਇ ਤੇ ਕੁਰ ਦਾ ਕਰਦੇ ਦਰਜਾ ਦਰਜਾ ECIC, ਸੁਪਰਵਾਈਜ਼ਰ, ਵਿਚਾ. ਯਕਾਦਿਆਂ ਦਿਲਾਨ ਦਿਤਾ ਕਿਯਾ ਕੁਰ ਕਿਰ ਤੇ ਸੀ ਯਰਤ ਵੀ ਤਾ ਦਿਤ ਜਾਂਦੇ ਸਕੀ ਪਤਾ ਕਿ ਕਿਤ ਤੋਂ ਦਰਜ ਕਰਦੇ ਤਾ ਸਾ ਕਰੀ।

~~2016-17 ਵਿੱਚ ਪਾਵਰ ਸਰੂਪ ਦਰਮਿਆਨਾ ਕਰਜ਼ੀਵਾਰ ਦਾ ਖਰਾਵਿਆ ਸਟਾਰ ਕੋਤਰ ਵਿਚ ਮਾਇਨਸ ਵਿਕਤੀ (-31) ਆ ਰਿਹਾ ਹੈ ਜੋ ਕਿ ਯਾਤੇ ਮੁਤਾਬਕ~~

31-3-2016 ਵਿਚ ਪਾਵਰ ਸਰੂਪ ਕਰਜ਼ੀਵਾਰ ਦਰਮਿਆਨਾ ਮੰਜ਼ਦ ਕਰੀ ਪਰ ਸਬੰਧਤਾ ਵਲੋਂ 31 ਸਰੂਪ ਰਿਕਾਰਡ ਜੋ ਕਿ ਉਹਨਾ ਦਾ ਹੈ ਇਸ ਕੀਤੇ ਗਏ ਹਨ 2016-17 ਦਾ ਆਡਿਟ ਕਾਰਵਾਈ ਅਧੀਨ ਹੈ।

2017-18 ਦੇ ਵਿਚ ਵੀ 9 ਪਾਵਰ ਸਰੂਪ ਹੋਰ ਇਸ ਕੀਤੇ ਗਏ ਹਨ ਜਿਸ ਤਰਾ ਕੁਝ 40 ਸਰੂਪਾ ਦੀ ਜਿਹੜੀ ਹੋ ਜਾਂਦੀ ਹੈ। ਜੋ ਕਿ ਰਿਕਾਰਡ ਅਨੁਸਾਰ ਹਨ।

31-03-20 ਤਕ ਵੀ ਸਬਿਤੀ ਹੋਰ ਅਨੁਸਾਰ ਹੈ।

ਪਾਵਰ ਸਰੂਪ ਦਰਮਿਆਨਾ ਪਰਫੋਰ — 345
ਪਾਵਰ ਸਰੂਪ ਵਡਾ ਪਰਫੋਰ → 68
ਪਾਵਰ ਸਰੂਪ ਵਡਾ ਕਰਜ਼ੀਵਾਰ → 22
ਪਾਵਰ ਸਰੂਪ ਕਰਜ਼ੀਵਾਰ ਦਰਮਿਆਨ — 40

ਇਸ ਅਨੁਸਾਰ ਮੰਜ਼ਦਾ ਸਬਿਤੀ ਪਬਲਿਕੇਸ਼ਨ ਵਿਭਾਗ ਹੀ ਬਿਹਤਰ ਦਸ ਸਕਦਾ ਹੈ ਉਪਰੋਤਕ ਰਿਕਾਰਡ ਧਾਰੀਆ ਕੋਤਰ ਕਾਲ ਮੇਲ ਖਾਂਦਾ ਹੈ।

Q ਇਹਨਾ 267 ਪਾਵਰ ਸਰੂਪਾ ਦੇ ਇਹਨਾ ਕੋਤਰ ਵੇ ਵਾਲਣ ਤੇ ਬਾਅਦ ਪੜਤਾਲ ਕਮੇਟੀ ਇਹ ਰਾਇ ਮੰਗਦੀ ਹੈ ਕਿ ਤੁਧੀ ਸਾਰੇ ਜਿਸੇਵਾਰ ਹੈ ਇਹ ਸਰੂਪ ਕਿਵੇ ਲਭੇ ਜਾ ਸਕਦੇ ਹਨ।

Ans ਅਜਿਹੇ ਕਰਿਲਮੇ ਇਥੇ ਹੋਏ ਰਹਿੰਦੇ ਹਨ ਅਕਾਲ ਮੁਰਖ ਹੀ ਹੀ ਜਾਣਦਾ ਹੈ ਅਸੀ ਦਰਿਆਈ ਬੀਦੇ ਹਾ ਜਾ ਫਿਰ ਪਬਲਿਕੇਸ਼ਨ ਵਿਭਾਗ ਹੀ ਇਹ ਦਸ ਸਕਦਾ ਹੈ। ਅਸੀ ਰਾਇ ਕਰੀ ਦੇ ਸਕਦੇ।

ਸਤਿੰਦਰ ਸਿੰਘ
ਸੀਤ ਸਕਤਰ
13/8/20

Amarjeet Singh
C.A BRANCH
13/08/2020

13-08-2020

13-8-2020

13/8/2020

13/8/2020

① ਦ

11/08/2020

ਸ. ਸਤਿਦਰ ਸਿੰਘ (Astt. Secretary) s/o ਸ. ਹਰਜੀਤ ਸਿੰਘ, ਵਾਸੀ 2618, ਗਲੀ No: 4, ਪ੍ਰੀਤਮ ਰੋਡ, ਹਰਾ ਗਰਨ।

ਮੈਂ ਮਰਾਰਜ ਨੂੰ ਹਾਜਰ ਨਾਜਰ ਜਾਣ ਕੇ, ਜੋ ਵੀ ਦਰਾਂਗਾ, ਸੱਚ ਦਰਾਂਗਾ।

ਮੈਂ ਬਤੌਰ Astt. Secretary, (finance) SGPC ਮੇਹਾ ਨਿਰਾ ਨਿਰਾ ਹਾਂ। 1997 ਵਿੱਚ ਪ੍ਰਿੰਥੇ ਇਹ CA ਰਾਫ਼ mਰਿਮਾ ਸੀ ਤੇ 1999 ਵਿੱਚ SGPC, Darbar Sahib ਤੇ ਯਰਮ ਪੂਰਾ ਸਮੇਟੀ ਬਤੌਰ Internal checking (Special Auditor) ਮੈਨੂੰ ਭੇਜ ਮਮਾਰ ਸੀ। 2008 ਵਿੱਚ ਬਤੌਰ Accountant (Audit) ਭੇਜ ਮਮਾਰ ਸੀ। 2009 ਵਿੱਚ SGPC ਵਿੱਚ ਮੈਨੂੰ transfer ਰਰ ਦਿੱਤਾ ਤੇ CA ਵੋਰਸੀ ਮਾਹਿਰ ਨਾਲ ਲਗਾ ਦਿੱਤਾ। 2014 ਵਿੱਚ ਸ. ਸਵਤਾਰ ਸਿੰਘ ਮੱਰਰ ਜੀ ਨੂੰ P.A. ਦੇ ਤੌਰ ਤੇ ਭੇਜ ਮਮਾਰ ਸੀ। 2016 ਵਿੱਚ ਬਤੌਰ P.A ਹਟਾ ਦਿੱਤਾ ਗਿਆ ਤੇ ਮੈਂ ਉੱਥੇ ਤੇ Astt. Secretary. ਮੇਹਾ ਨਿਰਾ ਨਿਰਾ ਹਾਂ। ਮੈਂ +2, Diploma in computers & Accounts ਦਾ course ਦੀਤਾ ਹੈ।

① 2016 ਵਿੱਚ ਜੋ ਘਟਨਾ ਹੋਈ ਸੀ, ਸ਼ : ਗਮਸਰ ਵਿੱਚੋ ਸ਼ਾਟ ਮਸਰਟ ਵਿੱਚ ਸਾਧਨੀ ਦਾ ਕੀ ਰੋਲ ਸੀ?

Ⓐ ਮੈਂ ਉਸ ਦਿਨ routine ਵਿੱਚ ਸਾਰਿਸ mਰਿਮਾ ਸੀ ਤੇ ਮੈਨੂੰ mਰਿਮਾ ਦੀ ਪਤਾ ਲੱਗਿਆ ਕਿ ਸ਼ : ਗਮਸਰ ਵਿਖੇ

ਦੀਂ

ਹਦਮਾ ਤੋਇਆ। ਅਸੀਂ ਦਫਤਰ ਵਾਲੀਆਂ ਨਾਲ 10:30 ਦੇ ਕਰੀਬ ਮੌਕੇ ਤੇ ਪਹੁੰਚੇ। Accounts ਦੇ ਹਿਸਾਬ ਨਾਲ publication dept. ਵੀ ਮੇਰੇ ਅਧੀਨ ਆਉਂਦਾ ਹੈ। ਅਸੀਂ ਜਿਸ ਵੇਲੇ ਸੀਟ ਤੇ ਆਉਂਦੇ ਹਾਂ, ਅਸੀਂ ਸੀਟ ਤੋਂ ਹਿੱਲ ਨਹੀਂ ਸਕਦੇ, cheque ਦਸਤਖਤ ਕਰਨਾ, ਪੈਜਰ ਚੈਕ ਕਰਨਾ, ਆਦਿ, ਗੁਰਦੁਆਰੇ ਸਾਹਿਬਾਨ, ਸਕੂਲਾਂ ਦਾ, ਆਦਿ ਸਾਰਿਆਂ ਦਾ ਕੰਮ ਕਰਨਾ ਹੁੰਦਾ ਹੈ।

ਮੇਰੀ ਬੇਸਿਕ ਪੇ ਅਤੇ ਬਾਕੀ ਸਾਰਾ ਮਿਲਾ ਕੇ 44,000/= ਰੁਪਏ ਮਿਲਦੇ ਹਨ।

2016 ਵਿੱਚ ਜਦ ਮੈਂ ਅਵਤਾਰ ਸਿੰਘ ਜੀ ਦੇ P.A. ਤੋਂ ਹਟਾਇਆ ਗਿਆ ਮੇਰੇ ਕੋਲ Accounts dept. ਨਹੀਂ ਸੀ। ਤੇ ਨਾ ਹੀ ਮੈਨੂੰ ਪਤਾ ਕਿ ਸਰੂਪ ਕਿੰਨੇ 'ਕੁ ਨੁਕਸਾਨੇ ਗਏ ਕਿਉਂ ਕਿ ਕਾਫੀ ਸਮਾਂ ਹੋ ਗਿਆ ਹੈ। ਮੈਂ ਇਸ ਬਾਰੇ ਰਿਪੋਰਟ ਨਹੀਂ ਕਰਨੀ ਕਿਉਂ ਕਿ ਇਹ ਕੰਮ publication dept. ਦਾ ਕੰਮ ਹੈ।

ਮੇਰੀ 4 ਸਾਲ ਦੀ ਡਿਊਟੀ ਕੋਹਲੀ ਸਾਹਿਬ ਕੋਲ ਪਰਧਾਨ ਸਾਹਿਬ ਨੇ ਆਡਰ ਕੀਤਾ ਸੀ। ਲੈਸਾ ਹੀ ਹੁੰਦਾ ਹੈ ਕਿ ਬਿਨਾ ਮਤਾ ਤੋਂ ਆਡਰ ਹੁੰਦਾ ਹੈ।

ਮੇਰਾ 2009 - 2014 ਤੱਕ ਕੰਮ ਕੀਤਾ ਸੀ ਕੋਹਲੀ ਜੀ ਕੋਲ। ਮੈਂ ਕੰਮ ਕਰਦਾ SGPC ਦਾ ਹੀ ਸੀ, ਮੈਂ ਚੈਕਿੰਗ ਕਰਦਾ ਸੀ ਪਰ ਲੈਂਟਰੀ ਨਹੀਂ ਪਾਉਂਦਾ ਸੀ। ਮੈਂ ਪੈਜਰ ਨਹੀਂ ਚੈਕ ਕਰਦਾ ਸੀ ਕੇਵਲ ਬਿਲ ਚੈਕ ਕਰਦਾ ਸੀ।

ਮੈਂ Income ਅਤੇ expenditure ਦੋਨੇ ਦੇ ਬਿਲ ਮੈਂ audit ਕਰਦਾ ਸੀ।

ਮੈਂ SGPC ਦਾ ਕੰਮ ਕਰਦਾ ਸੀ, ਜਿਸ ਸਮੇਂ CA ਨੂੰ ਮੁਸਕਿਲ ਆਉਂਦੀ ਸੀ ਤਾਂ ਮੈਨੂੰ ਪੁੱਛ ਲੈਂਦਾ ਸੀ।
ਮੇਰੇ ਕੋਲ ਇਤਨਾ ਟਾਇਮ ਨਹੀਂ ਹੁੰਦਾ ਸੀ, ਮੈਂ ਸਰਸਰੀ ਤੌਰ ਤੇ ਚੈਕ ਕਰਕੇ ਦਸਤਖਤ ਕਰਦਾ ਸੀ।
ਸਾਡੇ ਗੁਰਦੁਆਰਿਆਂ ਦੇ ਕੈਸ਼ ਬੱਕਸ ਚੈਕ ਕਰਦਾ ਸੀ ਯਸ਼ ਪੂਛਗਿਛ ਕਮੇਟੀ, ਦਰਬਾਰ ਸਾਹਿਬ ਅਤੇ SGPC ਦੇ ਵਿਚ ਚੈਕ ਕਰਦਾ ਸੀ। ਮੈਂ ਕੇਵਲ expenditure ਦੇ ਵਿਚ ਚੈਕ ਕਰਦਾ ਸੀ, Income ਹਾਫੀ ਨਹੀਂ।
ਜਿਹੜੇ sub-ordinate ਹਨ, ਉਹ ਮੇਰੇ ਨਾਲੋਂ ਪੁਰਾਣੇ ਹਨ, ਮੈਨੂੰ ਉਹਨਾਂ ਨੂੰ guide ਕਰਨ ਦੀ ਲੋੜ ਨਹੀਂ। ਮੈਂ ਜਦੋਂ ਦਾ ਮੋਹਾ ਤੇ ਹਾਂ, ਮੈਂ Stock ledgers ਚੈਕ ਨਹੀਂ ਕੀਤੇ। ਕੇਵਲ audit ਦੇ ਸਮੇਂ ਕਰਦਾ ਸੀ।
2011-12 ਤੋ ਹੁਣ ਤੱਕ 2016-17 ਦਾ audit ਚਲ ਰਿਹਾ, ਸਾਡੇ ਕੌਮੈਮ ਮੀਟ ਤੇ ਮੇਰੇ ਦਸਤਖਤ ਹਨ। ਜਦੋਂ Statutory auditors ਆਉਂਦੇ ਹਨ, Internal audits ਦੀ ਰਿਪੋਰਟ ਉਹ ਮੰਗਦੇ ਹਨ। Publication ਦੀ ਰਿਪੋਰਟ (Internal audit) publication Secretary ਕੋਲ ਜਾਏਗੀ, ਮੇਰੇ ਕੋਲ ਨਹੀਂ ਆਏਗੀ। ਇਹਨਾਂ ਦੀ ਕੋਈ ਰਿਪੋਰਟ ਮੇਰੇ through ਕਦੇ ਨਹੀਂ ਗਈ।
ਮੈਂ ਮੇਰੇ ਕੋਲ 2016 ਤੋਂ Internal auditor ਦੀ report ਜੋ finance (ਮੇਰੇ dept.) ਦੀ ਹੈ, ਮੇਰੇ ਕੋਲ ਨਹੀਂ ਆਈ।

ਦੋਨਾਂ ਸਾਹਿਬ, ਜੋ Internal Auditor ਨਾ, ਉਹ ਵੀ ਜਿੱਥੇ ਵੀ ਜਾ ਕੇ audit ਕਰਦੇ ਨਾ, ਉਹਨਾਂ ਦੀ ਰਿਪੋਰਟ General Branch ਵਿਚ ਜਮਾ ਕਰਵਾਉਂਦੇ ਨਾ। General Branch, ਜੇ ਉਹ ਰਿਪੋਰਟ ਗੁ: ਸਾਹਿਬਾਨਾਂ ਨਾਲ ਸੰਬੰਧਿਤ ਹੋਵੇ ਤਾਂ, section 85 ਵਿੱਚ ਭੇਜ ਦਿੰਦੇ ਨਾ। Section 85 ਤੋਂ Inspection 85 ਵਿੱਚ ਭੇਜੀ ਜਾਂਦੀ ਹੈ, ਜਿੱਥੇ Inspectors ਦੀ ਡਿਊਟੀ ਲਗਾਈ ਜਾਂਦੀ ਹੈ, objections remove ਕਰਨ ਦੀ। ਜੇ school ਜਾਂ college ਹੋਵੇ ਤਾਂ trust Branch ਨੂੰ ਜਾਂਦੀ ਹੈ।

Publication ਅਤੇ printing department ਦੀ ਮੇਰੇ ਕੋਲ ਕਦੇ ਕੋਈ report ਨਹੀਂ ਆਈ। ਨਾ ਹੀ ਮੈਂ ਕਦੇ physical checking ਕੀਤੀ ਹੈ। ਨਾ ਹੀ ਮੈਨੂੰ ਪਤਾ ਹੈ ਕਿ ਕਿੰਨੇ ਸਰੂਪ printing ਵਿੱਚ ਜਿਲਦਸਾਜਾਂ ਕੋਲ ਆਉਂਦੇ ਨਾ।

Statutory Auditors ਨੇ ਮੈਨੂੰ ਕਦੇ ਨਹੀਂ ਕਿਹਾ ਕਿ physical inspection, stock ਦੀ ਹੋਣੀ ਜਰੂਰੀ ਹੈ।

ਸਾਨੂੰ 200 ਦੀ ਲੈਂਟਰੀ ਹੁਣ ਪਤਾ ਲੱਗੀ ਹੈ, ਜਦੋਂ audit ਹੋ ਚੁੱਕੀ ਸੀ।

2018 ਵਿੱਚ audit ਦੇ ਦੌਰਾਨ ਮੈਨੂੰ ਪਤਾ ਲੱਗਾ ਸੀ ਕਿ 2013-14 ਦੀ ਪਾਵਨ ਸਰੂਪ ~~ਦਰਮਾ~~ ਦਰਮਿਆਨਾ ਅਕਾਰ ਦੀ 200 ਸਰੂਪਾਂ ਦੀ ਲੈਂਟਰੀ, ~~Bill No: 166~~

ਜੀਨਾ

ਦਾ ਫਰਕ ਮੈਂ ਮੈਂ, J.P. Singh (Audit dept.) ਦੀ ਡਿਊਟੀ ਲਗਾਈ ਸੀ ਕਿ ਇਹ ਐਂਟਰੀ ਨੂੰ ਦੇਖੇ, ਜੋ ਨਾ ਸਮਝ ਆਏ ਤਾਂ ਮੈਨੂੰ ਦੱਸਣਾ।

Store Ledger 2013-14, page No: 10 Ex①

Ⓠ ਜੋ ਐਂਟਰੀ Auditors ਨੇ 200 ਪਾਇਨ ਸਟੂਪਾਂ ਦੀ 2013-14 ਦੀ ਦੱਸੀ ਸੀ, ਉਸਦੀ ਐਂਟਰੀ 2013-14 ਜਾਂ 2018-19 ਵਿੱਚ ਹੋਣੀ ਚਾਹੀਦੀ ਸੀ?

Ⓐ ਮੇਰੇ ਇਹ personal ਰਾਏ ਹੈ ਕਿ ਐਂਟਰੀ 2013-14 ਦੀ ਫੈਨਲ ਵਿੱਚ ਨੀ ਕਰ ਦਿਤੇ ਤੇ 2018-19 ਵਿੱਚ physical verification ਹੋਣੀ ਚਾਹੀਦੀ ਸੀ।

Q) 2013-14 ਦੀ, ਐਂਟਰੀ 200 ਦੀ ਹੈ, ਜੋ miss ਹੋਈ ਹੈ, ਕਿਸ ਦਾ audit 2017-18 ਵਿੱਚ ਹੋਇਆ, ਦੀ ਇਹ possible ਹੈ ਕਿ ਉਸ ਦਾ physical checking 2017-18 ਵਿੱਚ ਤੇ ਸਹੀ ਹੈ?

Ⓐ 2018 ਵਿੱਚ physical checking ਕਰਕੇ ਤੇ ਸਹੀ ਹੈ।

Q) Ex② Ankita Chug & Associates ਦੀ ~~ਰਿਪੋਰਟ~~ ਦਾ ਜਵਾਬ ਦਿਖਾਈ ਗਈ, ਜਿਸ ਵਿੱਚ ਉਨ੍ਹਾਂ ਨੇ ਇਹ ਲਿਖਾ ਹੈ ਕਿ ਸਮੀ ਪਾਇਨ ਸਟੂਪਾਂ ਦੇ stock ਦੀ physical verification ਕਰ ਲਈ ਗਈ ਸੀ, ਐਂਟਰੀ ਨੂੰ, ਪਰ ਉਨ੍ਹਾਂ ਲਿਖਾ ਕਿ physical verification ਕਰਦ ਦਾ ਕੋਈ ਡਾਇਰਾ ਨਹੀਂ ਹੈ। ਅਤੇ SGPC ਦੇ internal control ਤੇ audit procedure ਬਾਰੇ ਲਹੀ ਸੀ।

Ⓐ ਮੈਂ ਇਹ ਜਵਾਬ ਦੇਖਿਆ। Ankita Chug ਨੇ ਸਾਨੂੰ

ਕੁਝ ਨਹੀਂ ਕਿਹਾ। ਉਹਨਾਂ ਨੂੰ ਪੁੱਛ ਲਉ, ਕਿ ਉਹਨਾਂ ਨੇ ਕਿਸ ਨੂੰ ਕਿਹਾ ਹੈ।

Q) ਲੰਕਿਤਾ ਚੁਗ ਦੀ ਆਡਿਟ ਰਿਪੋਰਟ ਦਿਖਾਈ ਗਈ।

A) ਮੇਰੇ ਕੋਲ ਇਹ ਰਿਪੋਰਟ ਜਦ ਦਿਖਾਈ ਗਈ ਤਾਂ ਮੈਂ ਕਿਹਾ ਸੀ ਕਿ 200 ਪਾਵਨ ਸਰੂਪਾਂ ਦੀ ਲੈਂਟਰੀ ਦਾ ਫਰਕ ਲੱਭ ਲਉ। ਫਿਰ ਬਾਦ ਵਿੱਚ ਮੇਰੇ ਕੋਲ ਪਹਿਲਾਂ ਬੈਲੈਂਸ ਸ਼ੀਟ ਆਈ, ਜਿਸ ਨਾਲ stock ਦੇ annexures ਲੱਗੇ ਹੋਏ ਸੀ ਤੇ ਪਾਵਨ ਸਰੂਪ ਦਾ closing balance 307 ਸਾ ਰਿਹਾ ਸੀ, ਉਸ ਤੇ ਮੈਂ ਦਸਤਖਤ ਕੀਤੇ। ਬੈਲੈਂਸ ਸ਼ੀਟ ਚੈਕ ਕਰਕਿਆਂ, ਮੈਂ stock ਦੀ ਲੈਂਟਰੀ ਚੈਕ ਨਹੀਂ ਕੀਤੀ, ਜੋ ਕੋਈ ਹੀ ਨਹੀਂ ਕਰਦਾ। ਕਿਉਂਕਿ ਬਹੁਤ ਸਾਰੀਆਂ ਲੈਂਟਰੀ ਹੁੰਦੀਆਂ ਹਨ ਤੇ ਉਹ ਸਾਰੀਆਂ ਚੈਕ ਕਰਨਾ ਬਹੁਤ ਮੁਸ਼ਕਿਲ ਹੈ। ਅਤੇ ਨਾ ਹੀ ਮੈਂ ਇਹ ਚੈਕ ਕੀਤਾ ਕਿ ਜੋ auditor ਨੇ objection ਆਈ ਸੀ, ਉਹ ਠੀਕ ਕਰ ਲਈ ਗਈ ਹੈ ਜਾਂ ਨਹੀਂ। External auditors ਜਦੋਂ Internal auditors ਦੀ ਮੰਗਦੇ ਹਨ ਤਾਂ S.S. Kohli & Associates ਵਲੋਂ sign ਕੀਤੀ ਇੱਕ ਚਿੱਠੀ ਦੇ ਦਿੰਦੇ ਹੰ ਜਿਸ ਵਿੱਚ ਇਹ ਲਿਖਿਆ ਹੈ ਕਿ ਸਾਡੇ ਸਾਰੇ system ਠੀਕ ਹਨ ਤੇ ਪੇਮੈਂਟ ਸਾਡੇ ਕੋਲੋਂ ਪ੍ਰੀ-ਆਡਿਟ ਹੋ ਕੇ ਹੁੰਦੀਆਂ ਹਨ। ਮੇਰੇ ਕੋਲ ਜਿੰਨੀਆਂ ਵੀ ਬਿਲ ਆਉਂਦੇ ਹਨ ਪੇਮੈਂਟ ਲਈ, ਉਸ ਉਪਰ SS Kohli ਦੇ sign ਹੁੰਦੇ ਹਨ, ਤੇ ਉਹਨਾਂ ਦੇ staff ਦੇ sign ਹੁੰਦੇ ਹਨ ਤੇ ਮੈਂ

ਜੀਨ

ਉਹਨਾਂ ਤੇ ਤਰੋਸਾ ਕੱਖ ਕੇ sign ਕਰ ਦਿਤਾ ਹੈਂ। signatory ਦਾ ਸਤਯਾਪਨ ਇਹ ਨਹੀਂ ਕਿ ਮੈਂ ਹੇਠਾਂ sign ਕਰਦਾ ਹਾਂ, ਮੈਂ ਪੂਰੀ ਹੈਡਿੰਗ ਕਰਕੇ sign ਕਰਦਾ ਹਾਂ। ਤੇ ਫੈਰ ਕਰਨ ਤੋਂ ਬਾਦ, ਮੈਂ ਹਰ ਚੀਜ਼ ਤੇ ਗੌਰ ਕਰਦਾ ਹਾਂ।

2014-15 ਦੇ store ledger ਵਿਚ page No: 73 Ex. (3) ਤੇ, ਜੋ ਐਂਟਰੀ ਮਿਤੀ 17/11/2014, 150 ਪਾਵਨ ਸਰੂਪਾਂ ਦੀ ਹੋਈ ਹੈ, ਉਸ ਬਾਰੇ ਮੈਨੂੰ ਕੋਈ ਜਾਣਕਾਰੀ ਨਹੀਂ ਹੈ। ਪੜਤਾਲ ਕਮੇਟੀ ਨੇ ਭਾਈ ਹਰਜੀਤ ਸਿੰਘ (P.A to Jathedar) ਨੂੰ ਬੁਲਾ ਕੇ ਕੋਰਤੀ ਕੀਤੀ ਕਿ ਮੀਤ ਸਕੱਤਰ ਸਰਦਾਰ ਸਿੰਘ ਨੂੰ, ਸੱਚ ਤੇ ਕੋਰ ਦਾ ਰਿਸ, ਜਿਹੜੇ Objections ਪੜਤਾਲ ਕਮੇਟੀ ਨੇ ਕੋਸੇ ਹਨ ਉਹਨਾਂ ਦੇ ਸਨਮੁੱਖ ਕੱਖੇ ਹਨ। ਸਰਦਾਰ ਸਿੰਘ ਸਾਬਕਾ ਟੀਮ ਬੁਲਾ ਕੇ cash books, ledgers, orders, ਪੜਤਾਂ ਨੂੰ ਦੇਖ ਕੇ ਸਾਬਕਾ clarification ਦੇਣਗੇ ਕਿਉਂਕਿ ਪੜਤਾਲ ਕਮੇਟੀ ਕੋਲ ਸਮਾਂ ਬਹੁਤ ਘੱਟ ਹੈ ਕਿਉਂਕਿ ਪੜਤਾਲ ਕਮੇਟੀ ਨੇ ਸਭੀ ਗੱਲ ਨੂੰ ਉਭਾਰਣ ਹਸਤੇ ਸਤਸ਼ਾਰਤ ਹੈ ਜਸਤੇ witness ਬਹੁਤ ਸਤਯਾਂ ਨਾਲ ਸੱਚ ਤੇ ਸੋਹਰੂ ਤਰੀਕਾਂ ਹਾਸਿਲ ਕਰਾਉਂਦੇ ਹਨ ਕਿਉਂਕਿ ਸਾਡੇ ਸਾਬਕਾਰੀ ਹਨ, ਮੈਂ ਪੜਤਾਲ ਕਮੇਟੀ, ਭਾਈ ਸਰਦਾਰ ਸਿੰਘ ਦੀ ਕਿਤਾਬੀ ਸੰਸਥਾ ਦੇ ਪਰਚਾਏ, ਸਾਰਿਆ ਗੁਰੂ ਗ੍ਰੰਥ ਸਾਰਿਆ ਪੰਥ ਦਾ ਮੁੱਦਾ ਸਾਹਮਣੇ ਲਾਏ, ਇਸ ਨੂੰ ਮੁੱਖ

ਕੀਤਾ

(8)

ਰੱਖਰਿਆਂ, ਇਨਾਂ ਦਾ ਸਨਿਯੋਗ ਲਾਹੰਦੀ ਹੈ, ਜੋ ਕਿ ਇਸ ਸੰਸਥਾ ਵਿੱਚ ~~20~~ 1997 ਤੋਂ ਸੇਵਾ ਨਿਭਾ ਰਹੀ ਹੈ।

- Inderpal Singh (Chief Accountant)
- Jatinderpal Singh
- Punjab Singh
- Gopal Singh
- Amarjeet Singh (CA Branch)

ਇਨਾਂ ਦੀ ਸੇਵਾ ਸਰਾਫ ਤਖਤ, ਜਥੇਦਾਰ ਜੀ ਵਲੋਂ ਪੜਤਾਲ ਰਸੇਟੀ ਲੈਣਾ ਲਾਹੰਦੀ ਹੈ।

[signature] 11/8/20.

Ex: 1

ਸਟੇਰ ਲੈਜਰ–ਸ਼੍ਰੋਮਣੀ ਗੁਰਦੁਆਰਾ ਪ੍ਰਬੰਧਕ ਕਮੇਟੀ, ਸ੍ਰੀ ਅੰਮ੍ਰਿਤਸਰ

ਮਿਤੀ	ਬਿੱਲ ਨੰ:	ਵੇਰਵਾ	ਗਿਣਤੀ	ਕੀਮਤ ਰੁਪੈ	ਕੀਮਤ ਪੈਸੇ	ਇਸੂ	ਬਾਕੀ	ਵਾਧੂ ਸਮਾਚਾਰ
			੧੩੦				੧੩੦	
੨੭-੩-੧੪	੨੫੬੪੫	[illegible]				੨	੧੨੮	
"	੨੫੬੪੬	[illegible]				੨	੧੨੬	
"	੨੫੬੪੭	[illegible]				੧	੧੨੫	
੨੮-੩-੧੪	੨੫੬੪੮	[illegible]				੧	੧੨੪	
੨੯-੩-੧੪	੨੫੬੪੯	[illegible]				੨	੧੨੨	
"	੨੫੬੫੦	[illegible]				੩	੧੧੯	
"	੨੫੬੫੧	[illegible]				੧	੧੧੮	
"	੨੫੬੫੨	[illegible]				੨	੧੧੬	
੩੦-੩-੧੪	੨੫੬੫੫	[illegible]				੨	੧੧੪	
"	੨੫੬੫੬	[illegible]				੧	੧੧੩	
"	੨੫੬੫੭	[illegible]				੨	੧੧੧	
੩੧-੩-੧੪	੨੫੬੬੦	[illegible]				੧	੧੧੦	
"	੨੫੬੬੧	[illegible] "				੧	੧੦੯	
"	੨੫੬੬੩	[illegible]				੨	੧੦੭	
			੧੩੦			੨੩	੧੦੭	
੨੯-੧-੧੪	੧੬੬	[illegible]	੨੦੦				੩੦੭	
			੩੩੦			੨੩	੩੦੭	

[illegible]

Ex (2)

SGPC Asr <auditsgpc@gmail.com>

Gmail

(no subject)

Fri, Aug 7, 2020 at 5:20 PM

Ankita Chug <ankitachugca@gmail.com>
To: SGPC Asr <auditsgpc@gmail.com>

Please find enclosed herewith reply for the audit query, Financial Year 2013 - 14.

For Ankita Chug & Associates
Chartered Accountant

C A. Ankita Chug

[Quoted text hidden]

SGPC REPLY.pdf
2205K

To

The Secretary

Shiromani Gurdwara Prabhandak Committee

Amritsar

Dear Sir

Kindly refer to office letter no. 21419 dated 30/07/2020 regarding certain clarification(s) pertaining to Point No. 3 of Trust Board Fund in SGPC Audit Report in this connection, it is submitted as follows:-

Audit of SGPC and its allied printing press was allotted to us on 01/11/2017 along with other Audits of Gurdwaras. Copy of allotment letter is as under :-

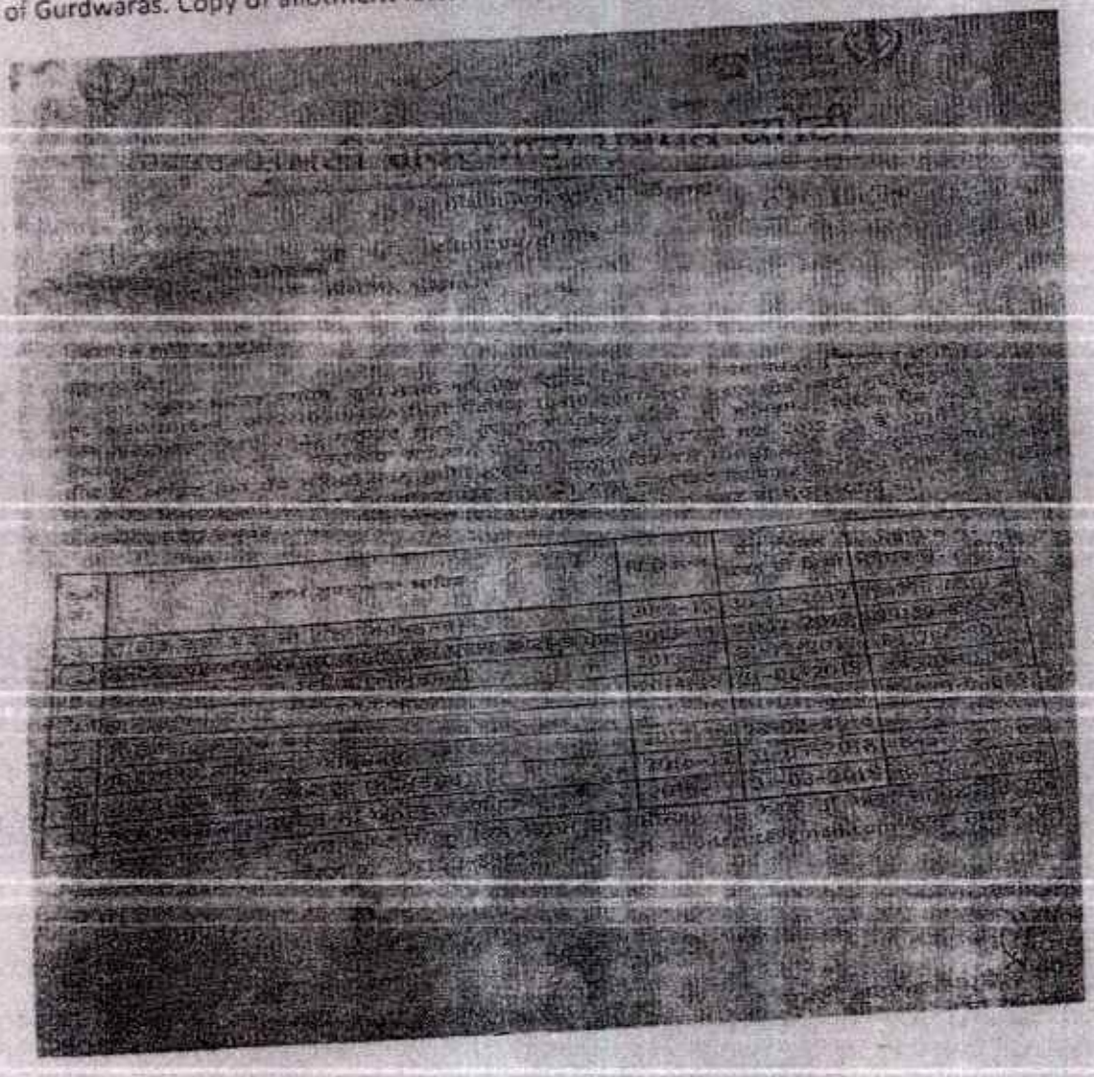

The Audit process of SGPC was started in January, 2018.

We have carried out Audit keeping in view all Audit principles & procedures in mind and try to present true & fair view on the financial position of an organization. Preparation and presentation of true and fair financial statements have been correctly recognized as **one of the core responsibility of the Management.**

Regarding the point no. 3 of Trust Board Fund in SGPC of Audit Report, it is stated that during the course of Audit we were provided with the Stock list of binded books as per books of accounts & Stock Ledger. Copy of first and last page Stock List is given below:-

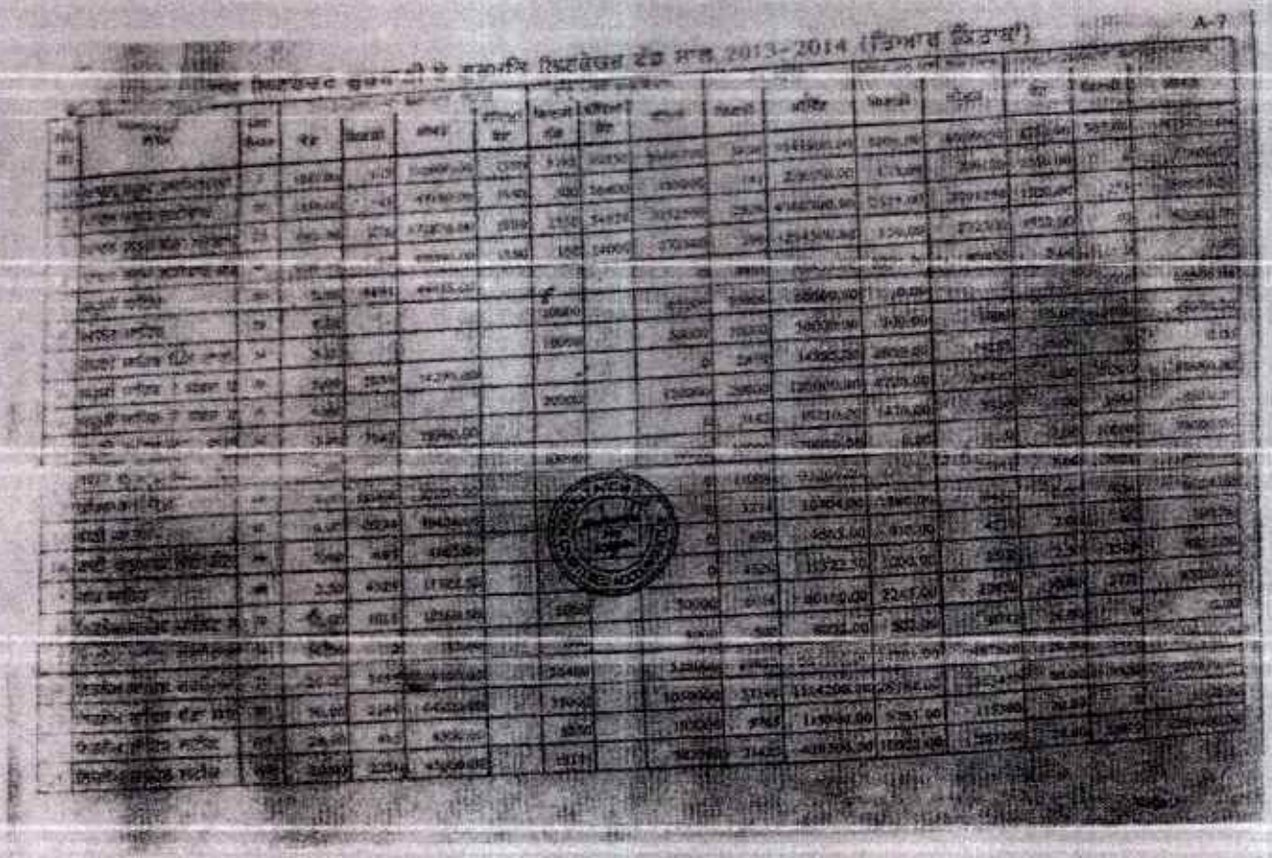

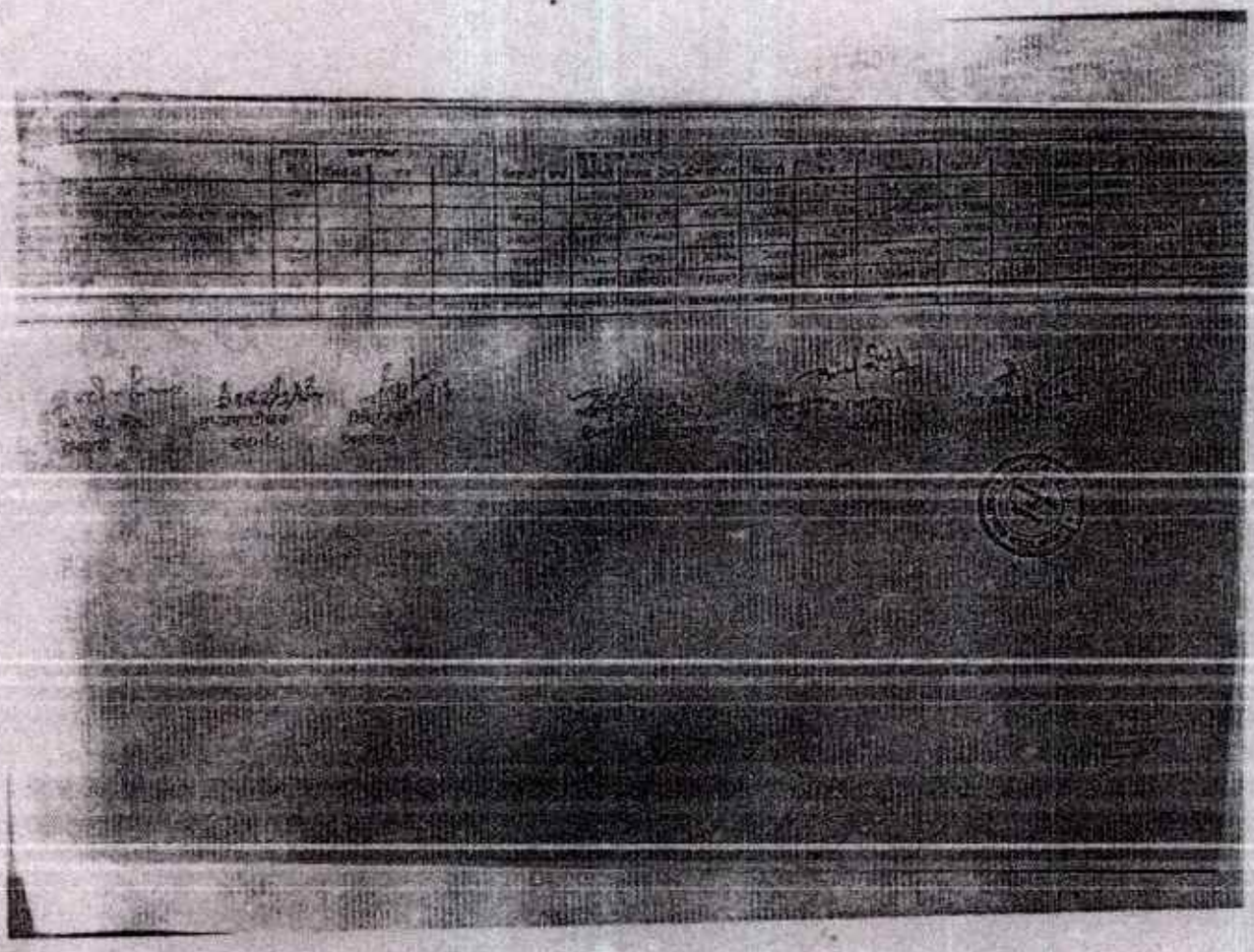

When we checked the Stock Ledger of binded books, we found certain discrepancies which were pointed to the Management officials during the course of Audit. The copy of that objection is as under :-

ਨਾਮ	ਸੂਚੀ ਪ੍ਰਤਾਧਿਕ	ਸਟੋਰ ਲੈਜਰ ਪ੍ਰਤਾਧਿਕ
ਪਾਵਰ ਸਪਲਾਈ ਟਰਾਂਸਫਾਰਮਰ	507	107
ਪਾਵਰ ਸਪਲਾਈ ਕਿੱਟ	2	
ਧਰਮ ਚੇਅਰ II	8478	8471

Later on we were provided with an explanation that it was unintentional and writing mistake on part of some stock clerk. So as a result of which mistake was rectified by putting entry in Year 2013-14 as Stock Ledger(s) are subsidiary books to main books of accounts. We may here point that when we

checked the opening balance in the Stock Ledger of next year i.e. 01.04.2014, **Stock of 307 "PAAWAN SAROOP DARMIANA" was brought forward and not 107**. There was no cutting or overwriting also.

Copy of **rectified entry** in Stock Ledger as on 31/03/2014 & Opening balance of Stock Ledger as on 01/04/2014 is as under:-

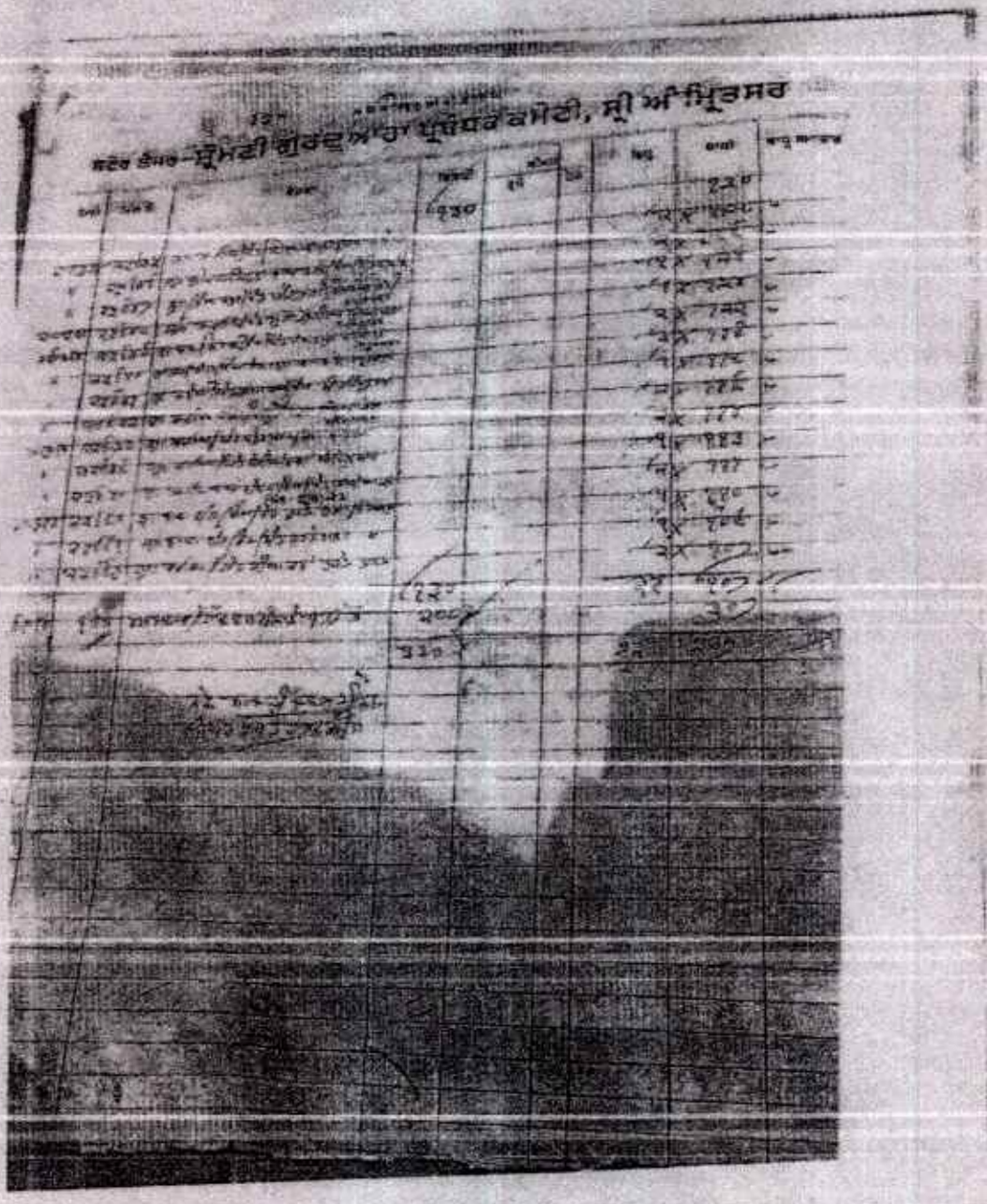

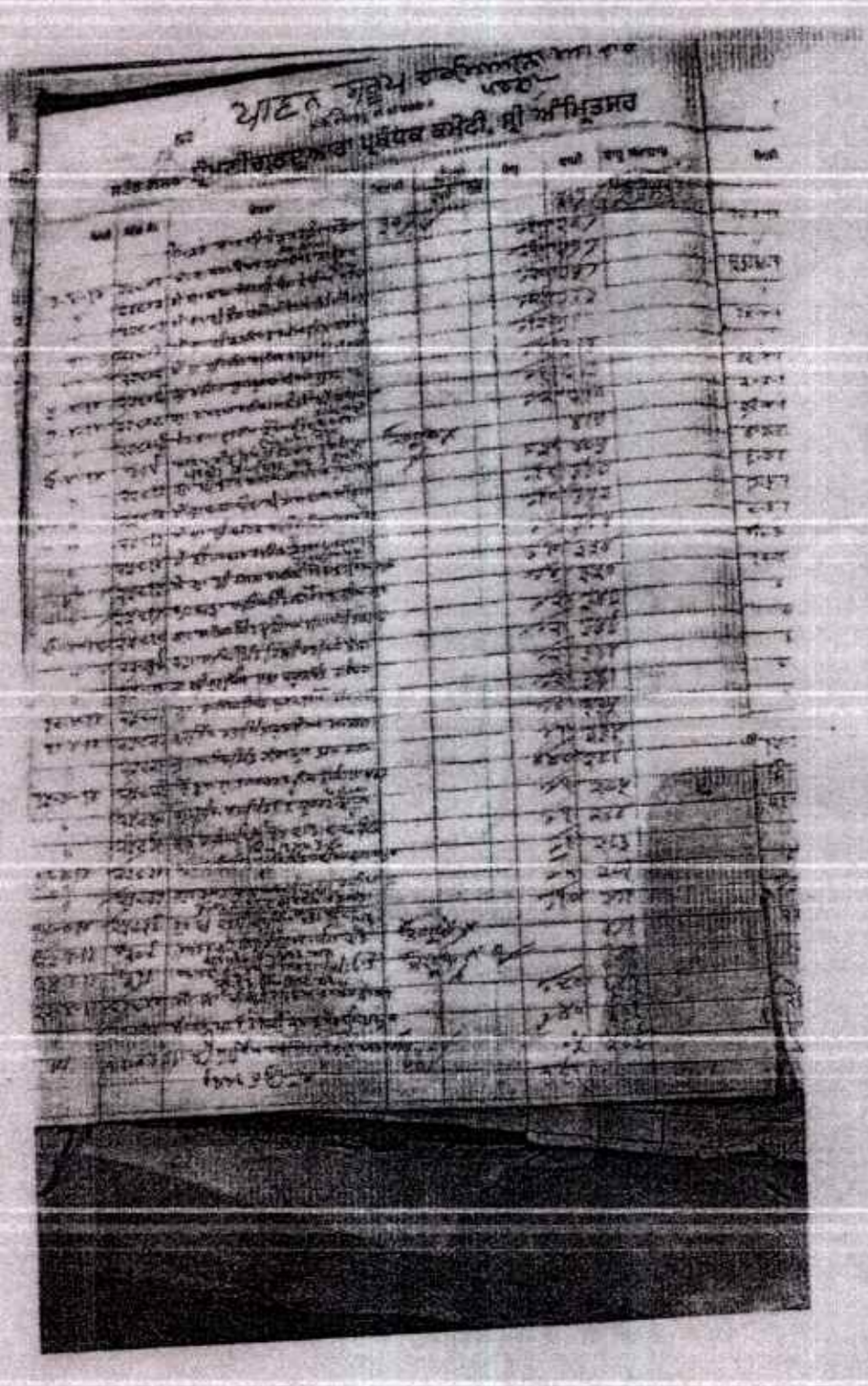

We also insisted for physical verification of stock to cover our doubts regarding discrepancies in stock. But Management told us that as Audit is being carrying out after gap of 5 years i.e. in 2018 whereas discrepancy pertains to 2013. So physical verification of stock will not be useful exercise. SGPC is also having a proper internal control and auditing. The Copy of letter issued by an internal Auditor is given below:-

CA

SS Kohli & Associates

Chartered Accountants

Email : [illegible]

REPORT ON THE PRE-AUDIT OF SHIROMANI GURUDWARA PARBANDHAK COMMITTEE & GURDWARAS UNDER SECTION 85

We report that we have been appointed as pre-auditors of SGPC & Gurdwaras under Section 85.

We have set up a complete pre-audit system in SGPC & Gurdwaras which we are auditing all the income & expenditures before the same is incurred by SGPC & it's Gurdwaras. The objections so found are reported on the Vouchers noting & the payment is made only on removal of those objections. No payment is made without pre-audit. This way we are able to audit & correct the transactions before they are made rather than making a report later on.

We also apprise the management from time to time about any changes that are required in the systems for which we have given suggestion from time to time.

For SS Kohli & Associates

Chartered Accountants

From the above mentioned letter we can assured that there is a proper evaluation and testing of internal control procedures by the internal auditor.

So keeping in view of above facts and legal positions and all Audit Evidences / Documents obtained from Management, strong internal control procedures carried out by Internal Auditor. We closed our Audit enquiry by writing comments in our Audit Report.

I hope this will meet your honour's requirements.

Thanking you.

Yours Faithfully

Dated :- 07/08/2020

For Ankita Chug & Associates
Chartered Accountants

C.A. Ankita Chug

Ex. (3)

ੴ ਵਾਹਿਗੁਰੂ ਜੀ ਕੀ ਫਤਹ ॥ 73

ਸਟੋਰ ਲੈਜਰ-ਸ਼੍ਰੋਮਣੀ ਗੁਰਦੁਆਰਾ ਪ੍ਰਬੰਧਕ ਕਮੇਟੀ, ਸ੍ਰੀ ਅੰਮ੍ਰਿਤਸਰ

ਮਿਤੀ	ਬਿੱਲ ਨੰ:	ਵੇਰਵਾ	ਗਿਣਤੀ	ਕੀਮਤ ਰੁਪਏ	ਕੀਮਤ ਪੈਸੇ	ਇਸ਼ੂ	ਬਾਕੀ	ਵਾਧੂ ਸਮਾਚਾਰ
		ਪਿਛਲਾ ਬੈਲੰ →	੨੭੫				੨੭੫	
੨੭-੩-੧੨	੨੬੪੮੮	ਸ੍ਰੀ ਤਰਨ ਤਾਰਿਆਂ ਵੀਹਰਾ ਪਤਾਸਾ	ਕੱਟੇ					
"	੨੬੪੮੮	ਸ੍ਰੀ ਕੁਲ ਸਹਿਜਧਾਰੀ ਪੁਸਤਕਾਲਾ ਭਾਈਸਾਹਿਬ				੨	੨੭੩	
੩੦-੩-੧੫	੨੬੪੭੪	ਸ੍ਰੀ ਸਾਹਿਬ ਸਿੰਘ ਮਜਾਰਾ ਰੋਡ ਅੰਮ੍ਰਿਤਸਰ				੧	੨੭੨	
੩੧-੩-੧੫	੨੬੪੭੭	ਸ੍ਰੀ ਕਾਲਿਜ ਮਜਾਰਾ ਸਾਹਿਬ ਭਾਈਰੂਪ ਸ੍ਰੀ				੪	੨੬੮	
"	੨੬੪੮੧	ਦੂਧੀ ਦੇਣ ਦੇ ਬੁਕ ਸ੍ਰੀ ਭਾਲਾਦਰਬਾਰ				੨	੨੬੬	
੧੭-੧੧-੧੪	੨੬੪੬੫	ਕਲਰੈਂਡ/ਸਿੰਘ ਰੋਡ ਸ੍ਰੀ ਦਰਬਾਰ ਸਾਹਿਬ ਅੰਮ੍ਰਿਤਸਰ	੧੪੦੨			੧੪	੨੫੨	
		ਪੇਜ:੧੩-੩	੪੦੨				੧੫੦	
							੨੫੨ - ੨੫੦	
							੪੦੨	

ਨੋਟ ਨਾਲ ਹੀ ਖਰਚਾਨਿਕਾਲਾ ਹੋਇਆ ਹੈ

ਸੰਨ-੬੫ - ੧੬੬ ਨਾਮੇ

੬੫ -	੧੫੭	੭੫	੭੦੦
੬੬ -	੧੮੮	੨੫	੧੮੦
੬੭ -	੨੧੨	੫੮	੧੫੦
੬੮ -	੧੪੦	੧੦੦	੯੦੦
੬੯ -	੫੨੨	੫੦	੧੪੦
੭੦ -	੬੦੧	੧੫੦	੫੦
੭੧ -	੫੮੦	੧੪੦	੫੦
੭੨ -	੨੮੭	੨੦੦	੫੦
੭੩ -	੨੪	੫੦	੧੫੦
		੧੦੦	੧੫੦
		੧੦੦	੨੦੫੦
		੫੦	
		੨੦੦	
		੧੫੦	
		੧੦੦	
		੧੮੦	
		੧੫੦	
		੧੫੦	
		੨੦੦੦	
		੧੦੫੦	
		੧੦੫੦	

ਚੈਕ ਕੀਤਾ ✓

ਉਪਰੋਕਤ → ੨੬੫੧
ਤਾਰਖਾਨੇ ੩੦੮੦
੩੩੦੧
ਇਸ਼ੂ → ੨੯੦੦
੪੦੧

401

ਸਹੀ ਪਾਈ ਹੈ

① ਤ

10/8/2020

ਸ. ਸਮਗੀਰ ਸਿੰਘ S/O Late ਸ. ਮੋਹਨ ਸਿੰਘ
DOB: 16/12/1957
ਸੇਵਾ ਮੁਕਤ - S.H.O (Inspector)
C-Division, Amritsar City.
On. 31/12/2017

19/5/2016 ਦਾ ਜਦ ਵਾਰਜਾ ਹੋਇਆ, ਉਸ ਸਮੇਂ ਮੈਂ C-Division, Amritsar ਵਿੱਚ ਬਤੌਰ SHO ਫੱਗਿਆ ਹੋਇਆ ਸੀ। ਮੈਨੂੰ ਕਰੀਬ 7 ਵਜੇ ਪਤਾ ਫੱਗਿਆ। ਮੈਂ routine ਵਿੱਚ ਬਾਬਾ ਦੀਪ ਸਿੰਘ ਸ਼ਹੀਦਾਂ ਗੁ: ਵਿਖੇ ਹਾਜਰੀ ਭਰਦਾ ਹਾਂ। ਜਦ ਮੈਂ ਵਾਪਿਸ ਸਾਇਆ ਗੁਦਸਾਰੇ ਤੋਂ ਪਹੁੰਚਿਆ ਤਾਂ ਮੈਨੂੰ ਮੇਰੇ ਮੁੰਸ਼ੀ ਦਾ ਫੋਨ ਸਾਇਆ ਕਿ ਗੁ: ਰਾਮਸਰ ਵਿਖੇ ਲੱਗ ਫੱਗੀ ਹੈ ਤੇ ਮੈਂ control room ਤੋਂ ਫੋਨ ਸਾਇਆ ਇਸ ਬਾਬਤ। ਮੈਂ ਕਰੀਬ 5-7 ਮੰਟਾਂ ਵਿੱਚ ਹੀ ਮੌਕੇ ਤੇ ਪਹੁੰਚਿਆ।
ਉੱਥੇ ਪਹਿਲਾਂ ਹੀ Duty Officer, ਠਾਣੇ ਤੋਂ, Karanjeet Singh (ASI) ਮਜੌਦ ਸੀ। ਉਹ ਮੈਨੂੰ ਉੱਥੇ ਮਿਲਿਆ ਤੇ ਮੈਨੂੰ ਪੌੜੀਆਂ ਰਾਹੀ ਹਾਲ ਨੰ: 3 ਲੈ ਗਿਆ। ਜਿਵੇਂ ਅਸੀਂ ਪੌੜੀਆਂ ਚੜ੍ਹ ਰਹੇ ਸੀ, ਪਾਣੀ ਪੌੜੀਆਂ ਤੋਂ ਆ ਰਿਹਾ ਸੀ। ਜਿਸ ਸਮੇਂ ਅਸੀਂ ਪਹੁੰਚੇ ਤਾਂ fire brigade, ਲੱਗ ਬੁਝਾਉਂਦ ਦੀ ਪੂਰੀਰਿਆ ਵਿੱਚ

[signature]

ਸੌਗਮਾ ਤੇਮਾ ਸੀ। ਜਦੋਂ ਮੈਂ ਪੈੜੀਮਾਂ ਛੜ ਗਿਆ ਸੀ, ਜਿਸ ਦੀ ਬਾਹ ਤੇਂ ਖੂਨ ਨਿਕਲ ਗਿਆ ਸੀ, ਉਸਦਾ ਨਾਮ ਸ. ਗੁਰਮੁਖ ਸਿੰਘ ਸਿੱਧੂ, ਜਿਸਦੇ ਮੈਨੂੰ ਜਾਚਦਾ ਮੋਬਾਈਲ ਨੰ: 99141 57115 ਮਿਲਿਆ ਸੀ। ਤਾਂ ਮੈਂ ਹਿਰਾਸਤ ਵੇਖਦੇ ਏਸ ਗਿਆ ਹਾਂ। ਇਹ ਬਿਆਨ ਉਸਦਾ ~~ਸਹੀ~~ ਸਹਸਹੀ ਤੇਰਾ ਤੇਮਾ ਦੀਤਾ ਤੇਮਾ ਹੈ। ਜਿਸਦੇ ਮੈਂਨੂੰ ਸਿਖਦਾ ਸੀ ਕਿ ਮੈਂ ਸਵਸਤ ਹੁੰ: ਹਾਸਮਤ ਦਿਖੇ ਮੇਹਾ ਕਰਨ ਜਾਉਂਦਾ ਹਾਂ ਤੇ ਸੱਜ ਦੀ ਤੇਕ ਦੀ ਤਰਾਂ ਮੇਹਾ ਕਰਨ ਜਾਂਦਾ ਹਾਂ ਤਾਂ ਕਰੀਬ 6:45 ਸਵੇਰੇ ਸਤੇਵਦ ਦੀ ਪਰਕਸ਼ਾ ਦੀ ਮੇਹਾ ਕਰ ਗਿਆ ਸਾਂ ਕਿ ਸ਼ਾਟ ਸਰਕਟ ਤੇਣ ਕਾਰਣ ਬੀਗਮਾੜੇ ਦੀ ਸਾਹਨ ਸੁਈ। ਜਦ ਮੇਰਾ ਬਿਆਨ ਉਸ ਸਾਹਨ ਵੇਣ ਲਿਆ ਤੇ ਦੇਖਿਆ ਕਿ ਹੁ: ਹਾਸਮਤ ਦੀ ਦੁਸਰੀ ਸੀਨਿਫ਼ ਤੇਂ ਧੂਆਂ ਨਿਕਲ ਗਿਆ ਸੀ ਤੇ ਮ ਇਕਦਮ ਨਿਸ਼ਾਨ ਤੇ ਗਿਆ। ਦਫ਼ਤ ਦੀ ਸਮੇਂ ਫਾਸਰ fire brigade ਦੀਆਂ ਗੱਤੀਆਂ ਸਾ ਸਦੀਆਂ ਤੇ ਉਸਤੇ ਫਾਇ ਮੱਗ ਤੇ ਕਾਬੂ ਪਾਇਆ। ਇਸਦਾ ਬਿਆਨ Ex(1) ਹੈ।

ਚਾਰ ਤ ਸਸੀਂ ਜੋੜੇ ਬੱਚੇ ਦੀ ਉਤਰੇ ਹਨ। ASI ਕਰਨਜੀਤ ਸਿੰਘ ਸਤੇ ਮੈਂ ਉਸ ਹਾਲ ਨੰ: 3 ਵਿੱਚ ਪੁਹੰਚ

ਸਸਾਕਰ

ਕੀਤਾ, ਉੱਥੇ ਬਹੁਤ ਧੂਲਾ ਸੀ। A ਜਿਹੜ ਪਲੰਗਾ A.C. ਵੱਲ ਪਿਆ ਸੀ, ਜਿੱਥੇ ਸ਼ਾਟ ਸਰਕਿਟ ਹੋਇਆ ਸੀ, ਉਸ ਪਲੰਗੇ ਜੋ ਸਰੂਪ ਸਨ, ਉਹ 50% ਲੱਗ ਨਾਲ ਨੁਕਸਾਨੇ ਗਏ ਸਨ। ਉੱਥੇ ਹੋਰ ਪਾਵਨ ਸਰੂਪ ਪਲੰਗਾਂ ਤੇ ਸੀ। ਕਿਉਂਕਿ ਉੱਥੇ ਧੂਲਾ ਬਹੁਤ ਸੀ, ਇਸ ਲਈ ਉਹਨਾਂ ਦੀ ਗਿਣਤੀ ਦੱਸ ਨਹੀਂ ਸਕਦਾ। ਬਹੁਤ ਧੂਲਾ ਹੋਣ ਕਰਕੇ ਸਾਡੇ ਤੇ ਨੱਕ ਵਿੱਚੋਂ ਪਾਣੀ ਵਹਿਣ ਲੱਗ ਪਿਆ ਤੇ ਮੈਂ ਲਦਬ ਨੂੰ ਰੱਖਿਦਿਆਂ, ਲਸੀਂ ਇਹ ਕਿਹਾ ਕਿ ਲਸੀਂ ਮਹਾਰਾਜ ਦੇ ਇਸ ਹਾਲ ਚੋਂ ਬਾਹਰ ਹੋ ਜਾਈਏ। ਸਾਡੇ ਜਾਣ ਤੋਂ ਬਾਦ ਹੀ SGPC ਦੇ ਨੁਮਾਈਂਦੇ, ਉੱਚ ਅਧਿਕਾਰੀ ਅਤੇ ਕਰਮਚਾਰੀ ਪਹੁੰਚੇ ਸਨ। ਸਾਥੋਂ ਪਹਿਲਾਂ ਕੋਈ ਕਰਮਚਾਰੀ ਨਹੀਂ ਪਹੁੰਚਿਆ ਸੀ। ਮੇਰੇ ਤੋਂ ਪਹਿਲਾਂ 10-15 ਮਿੰਟ ਪਹਿਲਾਂ ASI ਕਰਨਜੀਤ ਸਿੰਘ, ਸੰਗਤ ਦੀ ਹਾਜਰੀ ਵਿੱਚ ਪਹੁੰਚਿਆ ਸੀ। ਉਸ ਸੰਗਤ ਵਿੱਚ ਬਲਕਾਰ ਸਿੰਘ S/O ਮਹਿਲ ਸਿੰਘ ਵਾਸੀ ਪਿੰਡ ਸਾਂਗਣਾ, ਜਿਲਾ ਲੀਮੂੰਤਸਰ, ਜੋ ਕਿ ਰੋਜਾਨਾ ਗੁ: ਰਾਮਸਰ ਵਿੱਖੇ ਹਾਜਰੀ ਭਰਦੇ ਸਨ। ਜੋ ਵਾਜਕਾ ਸਮੇਂ ਉਹਨਾਂ ਦੇ ਦੱਸਣ ਮੁਤਾਬਕ ਰਾਮਸਰ ਬੇਰੀ ਦੇ ਥੱਲੇ ਬੈਠ ਕੇ ਪਾਠ ਕਰ ਰਹੇ ਸੀ। ਉਹਨਾਂ ਦਾ ਵੀ ਬਿਲਾਨ ਮੈਂ ਲਿਆ ਸੀ ਜੋ Ex. ② ਹੈ।

ਰੁਝੂ ਸਮੇਂ ਬਾਅਦ DSP Prabhjot Singh ਮੌਕੇ ਤੇ ਪਹੁੰਚੇ ਸਨ। ਮੌਕੇ ਤੇ Sakkatar Singh s/o Harbhajan Singh, ਜੋ ਕਿ SGPC ਵਿੱਚ ਗੂੰਬੀ ਸਿੰਘ ਦੀ ਸੇਵਾ ਨਿਭਾ ਰਹੇ ਸੀ, ਜਿਹਨਾਂ ਨੇ ਮੈਨੂੰ ਸਾਧਵਾ ਬਿਸਾਲ ਫਿਆਇਸਾ ਤੇ ਇਹ ਦੱਸਿਆ ਕੀਤਾ ਕਿ ਫੋਨ ਰਾਹੀਂ fire brigade ਤੇ Police ਨੂੰ ਉਹਨਾਂ ਨੇ ਹੀ ਇਤਲਾਹ ਕੀਤੀ ਸੀ। ਉਸਤੋਂ ਬਾਦ ਸਰੱਤਰ ਸਾਹਿਬਾਨ ਸਨ, SGPC ਦੇ, ਉਹਨਾਂ ਨੇ ਮੈਨੂੰ ਕਿਹਾ ਕਿ ਤੁਸੀਂ ਸਾਰੇ ਪੁਲਿਸ ਸਿਧਕਾਰੀ ਮਰਿਆਦਾ ਨੂੰ ਕਾਇਮ ਰੱਖਿਦਿਆਂ ਸੰਗਤ ਨੂੰ Control ਕਰੋ ਕਿਉਂਕਿ ਸੰਗਤ ਬਹੁਤ ਜਿਆਦਾ ਇਕੱਠੀ ਹੋ ਗਈ ਸੀ। ਕਿ ਸੰਗਤ ਭਾਵੁਕ ਨਾ ਹੋ ਜਾਏ ਤੇ ਸਿਰਫ ਸਾਡੇ ਜਿੰਮੇਦਾਰੀ ਹੈ ਤੇ ਤੁਹਾਡਾ ਸਿਰਫ ਕੋਈ ਵੀ ਰੋਲ ਨਹੀ ਤੇ ਤੁਸੀਂ ਸੰਗਤ ਨੂੰ ਭਾਵੁਕ ਹੋਕੇ ਭੜਕਨ ਤੋਂ ਰੋਕੋ। ਜਿਸ ਨਾਲ ਸਮੁਖਾਵਾ ਮਹੌਲ ਨਾ ਬਣ ਜਾਏ।

SGPC ਦੇ ਸਿਧਕਾਰੀਆਂ ਨੇ ਸਾਨੂੰ ਹਦਾਇਤ ਕੀਤੀ ਕਿ ਸੰਗਤ ਨੂੰ Control ਕਰੋ ਕਿਉਂਕਿ ਥੋੜੀ ਦੇਰ ਵਿਚ ਹੀ SGPC ਦੀਆਂ ਗੱਡੀਆਂ ਸਰੂਪਾਂ ਨੂੰ ਗੋਇੰਦਵਾਲ ਲੈ ਕੇ ਜਾਏਗੀ ਤੇ ਸੰਗਤ ਭੜਕ ਨਾ ਜਾਏ। ਸਮੀਂ ਗੋਇੰਦਵਾਲ ਸਾਹਿਬ ਨੁਕਸਾਨੇ ਸਰੂਪ ਲੈ ਕੇ ਜਾਣੇ ਹਨ ਇਸ ਲਈ security ਦਾ ਵੀ ਪ੍ਰਬੰਧ ਕੀਤਾ ਜਾਵੇ।

(5)

ਮੌਰੇ ਤੇ ਮੌਜੂਦਾ ASP, DSP Prabhjot Singh ਤੇ ਮੈਂ ਬਤੌਰੇ SHO (C- Division), ਆਪਣੇ-ਆਪਣੇ ਜਗੀਏ, SGPC ਦੇ ਉੱਚ ਅਧਿਕਾਰੀਆਂ ਨੂੰ ਸੂਚਿਤ ਕੀਤਾ ਤੇ ਉੱਚ ਅਧਿਕਾਰੀਆਂ ਨੂੰ Security ਸੰਬੰਧੀ ਸਾਨੂੰ ਦੱਸਿਆ ਜਿਸ ਬਾਰੇ ਉਨ੍ਹਾਂ ਨੂੰ ਇਤਲਾਹ ਕੀਤੀ। Department ਨੇ ਜਿਲਾ Tarn Taran ਦੇ control room ਨੂੰ ਇਤਲਾਹ ਕਰ ਦਿੱਤੀ ਤੇ ਗੋਇੰਦਵਾਲ ਸਾਹਿਬ ਲੈ ਜਾਣ ਲੱਗਿਆਂ, ਆਪਣੀ jurisdiction ਵਿੱਚ ਪਾਵਨ ਸਰੂਪਾਂ ਨੂੰ ਸੇਫ ਲਾਂਘਾ ਪ੍ਰਾਪਤ ਹੋਵੇ ਤੇ protection ਮਿਲੇ। ਮੌਰੇ ਤੇ ਮੌਜੂਦ ASP ਸਾਹਿਬ ਨੇ ਮੇਰੀ ਡਿਊਟੀ ਮਹਾਰਾਜ ਦੇ ਪਾਵਨ ਸਰੂਪਾਂ ਨਾਲ ਗੋਇੰਦਵਾਲ ਸਾਹਿਬ ਜਾਣ ਦੀ ਲਗਾ ਦਿੱਤੀ। ਮੈਨੂੰ ਬਿਨਾ ਦੱਸਿਆਂ SGPC ਦੇ ਕਰਮਚਾਰੀਆਂ ਨੇ ਪਾਵਨ ਸਰੂਪਾਂ, ਬੱਸ ਵਿੱਚ ਜਦੋਂ ਬਿਰਾਜਮਾਨ ਕਰ ਦਿੱਤੇ ਤੇ ਉੱਥੇ ਚੱਲ ਪਏ, ਉਸ ਸਮੇਂ ਸਾਨੂੰ ਦੱਸਿਆ ਹੀ ਨਹੀਂ ਤੇ ਗੱਡੀਆਂ ਉੱਥੋਂ ਤੋਰ ਲਈਆਂ। ਮੈਂ ਅਤੇ ASP Prabhjot Singh ਨੇ ਜਦ ਪੁੱਛਿਆਂ, SGPC ਦੇ ਅਧਿਕਾਰੀਆਂ ਨੂੰ, ਕਿ ਪਾਵਨ ਸਰੂਪ ਕਦੋਂ ਲੈ ਕੇ ਤੁਰੋਂਗੇ ਤਾਂ ਉਨ੍ਹਾਂ ਦੱਸਿਆ ਕਿ ਗੱਡੀਆਂ ਤਾਂ ਚਾਟੀਵਿੰਡ ਪਹੁੰਚ ਗਈਆਂ। ਤਾਂ ਮੈਂ ਤੁਰੰਤ ਹੀ ਤੇ ASI Karanjeet Singh ਤੋਰ force ਨੂੰ ਨਾਲ

ਲੈ ਕੇ, ਨੰਗੇ ਪੈਰੀ ਹੀ ਤੁਰ ਪਏ। ਬੋੜੇ ਸਮੇਂ ਵਿੱਚ ਹੀ ਸਾਨੂੰ ਇਤਲਾਹ ਮਿਲੀ, ਜਦ ਅਸੀਂ ਬਾਬਾ ਨੌਦ ਸਿੰਘ ਜੀ ਦੀ ਸਮਾਧ ਤੋਂ ਬੋੜਾ ਪਿੱਛੇ ਸੀ, ਤੇ ਤਰਨ ਤਾਰਨ ਸਾਹਿਬ ਦੀ force ਨੇ ਉਹਨਾਂ ਗੱਡੀਆਂ ਨੂੰ receive ਕਰ ਲਿਆ ਤੇ ਉਹ pilot ਸਮੇਤ ਗੋਇੰਦਵਾਲ ਪੁਹੰਚ ਗਈਆਂ ਤੇ ਅਸੀਂ ਬਾਬਾ ਨੌਦ ਸਿੰਘ ਦੀ ਸਮਾਧ ਤੋਂ ਹੀ ਆਪਣੀਆਂ ਗੱਡੀਆਂ ਮੋੜ ਲਈਆਂ ਕਿਉਂਕਿ ਤਰਨ ਤਾਰਨ ਦੀ jurisdiction ਦੀ force ਨੇ ਉਹਨਾਂ ਗੱਡੀਆਂ ਨੂੰ receive ਕਰ ਲਿਆ ਸੀ। ਉਸਤੋਂ ਬਾਦ ਮੈਂ ਤੇ Prabhjot Singh (ASP) ਨੇ SGPC ਦੇ ਉੱਚ ਅਧਿਕਾਰੀਆਂ ਨੂੰ ਕਿਹਾ ਕਿ ਤੁਸੀਂ Police complaint ਜਾਂ FIR ਕਰਾਓ ਪਰ ਉਹਨਾਂ ਸਪਸ਼ਟ ਤੌਰ ਤੇ ਕੋਰਾ ਜਵਾਬ ਦਿੱਤਾ ਕਿ ਇਹ ਸਾਡਾ ਧਾਰਮਿਕ ਮਸਲਾ ਹੈ ਤੇ ਅਸੀਂ ਇਸਨੂੰ ਧਾਰਮਿਕ ਤੌਰ ਤੇ ਸੁਲਝਾਵਾਂਗੇ ਤੇ ਇਸ ਵਿਚ ਪ੍ਰਸਿਸ ਦੀ ਦਖਲਅੰਦਾਜੀ ਦੀ ਲੋੜ ਨਹੀਂ।

ਇਸਤੋਂ ਬਾਦ ਮੈਂ fire brigade ਨੂੰ ਪੱਤਰ ਲਿਖਿਆ ਕਿ ਉਹ ਅੱਗ ਲੱਗਣ ਦਾ ਕਾਰਣ ਦੱਸਣ। ਪੱਤਰ ਨੰ: 520-56 Dt: 19/5/2016 Ex. (3) ਲਿਖਿਆ

ਗਿਆ ਕਿ ਅਗਲੀ ਕਾਰਵਾਈ ਅਮਲ ਵਿੱਚ ਲਿਆਂਦੀ ਜਾਵੇ। ਇਸ ਸੰਬੰਧੀ Paramdeep Singh S/o Kaka Singh (Publication dept) ਨੇ ਮੈਨੂੰ ਦੱਸਿਆ ਕਿ ਇਸ ਸੰਬੰਧ ਵਿੱਚ ਪਰਧਾਨ Jathedar ਅਵਤਾਰ ਸਿੰਘ ਮੱਕੜ ਖੁਦ ਮੌਕਾ ਦੇਖਣ ਆਏ ਸੀ, ਜਿਹਨਾਂ ਨੇ ਖੁੱਦ ਘਟਨਾ ਦੀ ਆਪ ਮੌਕੇ-ਵਾਰਦਾਤ ਦੀ ਕਾਰਵਾਈ ਕੀਤੀ ਹੈ ਇਸ ਲਈ ਤੁਹਾਡੀ ਕੋਈ ਲੋੜ ਨਹੀਂ। ਇਸ ਲਈ, ਮੈਂ Ex. (3) ਦਾ ਜਵਾਬ ਲੈ ਲਈ ਕੋਈ ਜੋਰ ਨਹੀਂ ਲਾਇਆ।

ਅਵਤਾਰ ਸਿੰਘ ਮੱਕੜ, ਅੰਤ੍ਰਿਗ ਮੀਟਿੰਗ ਲਈ 19/5/16 ਨੂੰ ਆਏ ਹੋਏ ਸਨ, ਜਿਹਨਾਂ ਨੇ ਇਹ ਸਾਰੀ ਜਾਂਚ ਆਪ ਕੀਤੀ ਤੇ ਮੈਨੂੰ ਤੇ ACP Prabhjot Singh ਨੂੰ ਖੱਲੇ ਮਿਲੇ ਜਿਹਨਾਂ ਨੇ ਸਾਥੋਂ ਪੁਛਗਿੱਛ ਕਰਨੀ ਕੀਤੀ ਕਿ ਅੱਗ ਲੱਗਣ ਦਾ ਕਾਰਣ ਸੀ ਤੇ ਕਿੰਨੇ ਸਰੂਪ ਨੁਕਸਾਨੇ ਗਏ ਸਨ। ਤੇ ਇਹ ਕਿਹਾ ਕਿ ਜਿਹਨਾਂ ਦੀ ਜਿੰਮੇਦਾਰੀ ਬਣਦੀ ਹੈ, ਉਹਨਾਂ ਤੇ ਕਾਨੂੰਨੀ ਕਾਰਵਾਈ ਕੀਤੀ ਜਾਵੇ - Ex. (4) ਜਿਸ ਉੱਤੇ ਸ. ਬਲਬੀਰ ਸਿੰਘ ਗੁਰਮਤ ਵਿਦਿਆਲਯ, ਅਮਰੀਕ ਸਿੰਘ (Sikh Youth Federation, Bhindrawala) ਤੇ ਹੋਰ ਵੀ 8-10 ਮੈਂਬਰਾਂ ਦੇ ਨਾਮ ਤੇ ਦਸਤਖਤ ਹੇਠ ਇਕ ਪੱਤਰ ਜੋ ਪਹਿਲਾਂ ਉਹਨਾਂ ਨੇ SGPC ਨੂੰ ਬਾਰ-ਬਾਰ ਦੇਣ ਦੀ

(8)

ਕੋਸ਼ਿਸ ਕੀਤੀ ਸੀ। ਉਨ੍ਹਾਂ ਦੱਸਿਆ ਕਿ SGPC ਦੇ ਇਹ ਪੱਤਰ ਨਾ ਲੈਣ ਕਰਕੇ ਉਹ ਮੇਰੇ ਕੋਲ ਆਏ ਸਨ। ਇਸ ਪੱਤਰ ਦੇ ਸਬਾਰ ਤੇ ਮੈਂ ਤੇ Karanjeet Singh (ASI) ਨੇ ਇਕ report Ex. (5) ਤਿਆਰ ਕੀਤੀ ਤੇ ACP Sahib Prabhjot Singh ਨਾਲ ਮਿਲਕੇ Commissioner Police ਨੂੰ ਉਨ੍ਹਾਂ ਦੇ ਪੁੱਛਣ ਤੇ Report No: 550. GC dt: 24/8/16 ਅਣਜਾਨੀ ਦੀ ਘਟਨਾ ਵਾਪਰਨ ਬਾਰੇ ਕਮੇਟੀ ਗਠਨ ਕਰਨ ਬਾਰੇ ਅਤੇ ਵੱਖਰੀ - ਵੱਖਰੀ ਸੰਸੰਥਾਵਾਂ ਤੋਂ ਮੰਗ ਕੀਤੀ ਕਾਨੂੰਨੀ ਕਾਰਵਾਈ ਕਰਨ ਬਾਰੇ। ਇਕ ਧਾਰਮਿਕ ਉੱਚ ਪੱਧਰੀ ਜਾਂਚ ਦੀ ਮੰਗ ਇਸ ਸਮਲੇ ਨੂੰ ਪੜਤਾਲ ਕਰਨ ਲਈ ਕਮੇਟੀ ਗਠਿਤ ਕੀਤੀ ਜਾਵੇ। ਉਨ੍ਹਾਂ ਦੀ ਦਰਖਾਸਤ ਦੀ ਫੋਟੋਕਾਪੀ ਨਾਲ ਨੱਥੀ ਕਰਕੇ Commissioner ਸਾਹਿਬ ਦੇ ਹੁਕਮ ਲਈ ਪੇਸ਼ ਕੀਤੀ ਗਈ। ਇਸੇ ਸਮੇਂ ਦੌਰਾਨ SGPC ਨਾਲ ਮੈਂ ਗਬਤਾ ਰੱਖਿਆ ਪਰ SGPC ਵਲੋਂ ਕੋਈ ਵੀ ਕਾਨੂੰਨੀ ਕਾਰਵਾਈ ਕਰਨ ਬਾਰੇ ਦਿਲਚੱਸਪੀ, ਇਕ ਮੇਰੇ ਵਲੋਂ ਤੇਜੀ ਪੱਤਰ ਦਾ ਜਵਾਬ ਪਰਮਦੀਪ ਸਿੰਘ S/O ਕਾਕਾ ਸਿੰਘ ਵਲੋਂ ਸਾਇਆ Ex. (6) ਜਿਸ ਵਿਚ ਉਨ੍ਹਾਂ ਨੇ ਅੱਸਜਨੀ ਨਾਲ ਗੁਰੂ ਸਾਹਿਬ ਦੇ 5 ਸਰੂਪ ਅਗਨ ਭੇਟ ਤੋਣ ਸੰਬੰਧੀ ਇਹ ਵੀ ਦੱਸਿਆ ਕਿ

(9)

ਕਿ ਇਸ ਦਿਨ SGPC ਦੀ ਲੀਤੂਮ ਮੀਟਿੰਗ ਤੋਂਦੀ ਸੀ। ਮੇਰੇ ਲੀਦਾਜੇ ਮੁਤਾਬਿਕ ਪਾਵਨ ਸਰੂਪ ਕੇਵਲ 5 ਨਹੀਂ ਸਨ ਤੇ ਨਾ ਹੀ 14 ਸਨ। ਤੇ ਸਕਦਾ ਹੈ ਉਸਤੋਂ ਜ਼ਿਆਦਾ ਤੋਂਵ ਕਿਉਂਕਿ 13-14 ਸਿੰਘ ਜੋ ਸਰੂਪ ਲੈ ਕੇ ਜਾ ਰਹੇ ਸਨ। ਮੈਂ ਗਿਣਤੀ ਨਹੀਂ ਦੱਸ ਸਕਦਾ ਕਿ ਕਿੰਨੇ ਸਨ। ਮੇਰੇ ਲੀਦਾਜੇ ਮੁਤਾਬਿਕ 50 ਤੋਂ 60 ਤੋ ਸਕਦੇ ਹਨ। ਗਿੱਟੀਆਂ ਤੱਕ ਪਾਈ ਸੀ ਹਾਲ ਨੰ: 3 ਵਿੱਚ।

[signature]
9872011332
10.8.2020

EX (1)

ਤਿਆਰ ਕਰਤਾ ਤਰਾਜ਼ੂ ਦੇ ਨਿਸ਼ਾਨ ਹੇਠਾਂ ਹਸਤਾਖਰ ਕਰਕੇ ਮੋਹਰ ਲਗਾਈ ਜਾਵੇ।

ਤਿਆਰ ਕੀਤਾ ਜਿਸ ਦੀ ਚੈਕਿੰਗ ਦੌਰਾਨ ਤਰਾਜ਼ੂ ਦੀ ਸਹੀ ਕਾਰਗੁਜ਼ਾਰੀ ਪਾਈ ਗਈ ਹੈ ਅਤੇ ਇਸ ਨੂੰ ਸਟੈਂਪਿੰਗ ਲਈ ਪੇਸ਼ ਕੀਤਾ ਜਾਂਦਾ ਹੈ।

ਤਿਆਰ ਕਰਤਾ ਦੇ ਦਸਤਖਤ

ਨਾਮ ਅਤੇ ਪਤਾ

ਸਟੈਂਪਿੰਗ ਅਫਸਰ ਵਲੋਂ ਤਰਾਜ਼ੂ ਦੀ ਚੈਕਿੰਗ ਦੌਰਾਨ ਪਾਈਆਂ ਗਈਆਂ ਕਮੀਆਂ ਦੂਰ ਕਰਨ ਲਈ ਦਿੱਤੀ ਗਈ ਮਿਤੀ 21-7-17 ਵਾਪਸ ਲਿਆਂਦਾ ਗਿਆ ਅਤੇ ਤਰਾਜ਼ੂ ਦੀ ਚੈਕਿੰਗ ਦੌਰਾਨ ਪਾਈਆਂ ਗਈਆਂ ਕਮੀਆਂ ਦੂਰ ਕਰਕੇ ਸਟੈਂਪਿੰਗ ਲਈ ਪੇਸ਼ ਕੀਤਾ ਗਿਆ

Ex. (2)

[illegible]
60 [illegible]

[illegible] 25 [illegible] 3.30 A.M [illegible] 6.00 AM [illegible] 18.5.16 [illegible] 6.50 AM [illegible]

[illegible]

[illegible]

Scanned with CamScan

Ex. (3)

COMMISSIONER OF POLICE
AMRITSAR CITY

PS C-Division

ਪੁਲਿਸ ਕਮਿਸ਼ਨਰੇਟ
ਅੰਮ੍ਰਿਤਸਰ ਸ਼ਹਿਰ

ਵੱਲੋ

ਮੁੱਖ ਅਫਸਰ
ਥਾਣਾ ਸੀ ਡਵੀਜਨ
ਅੰਮ੍ਰਿਤਸਰ ਸ਼ਹਿਰ।

ਸੇਵਾ ਵਿਖੇ,

ਫਾਇਰ ਅਫਸਰ
ਫਾਇਰ ਬ੍ਰਿਗੇਡ, ਅੰਮ੍ਰਿਤਸਰ

ਨੰਬਰ 520-5E ਮਿਤੀ 19-05-2016

ਵਿਸ਼ਾ:-<u>ਸ਼੍ਰੀ ਗੁਰੂ ਗ੍ਰੰਥ ਸਾਹਿਬ ਜੀ ਭਵਨ ਗੁਰੂਦੁਆਰਾ ਸ਼੍ਰੀ ਰਾਮਸਰ ਵਿੱਖੇ ਅੱਗਜਨੀ ਦੀ ਘਟਨਾ ਸਬੰਧੀ।</u>

ਸ਼੍ਰੀ ਮਾਨ ਜੀ,

ਬੇਨਤੀ ਹੈ ਕਿ ਮਿਤੀ 19-05-2016 ਨੂੰ ਵਕਤ ਕਰੀਬ 7 ਵਜੇ ਸੁੱਭਾ ਸ਼੍ਰੀ ਗੁਰੂ ਗ੍ਰੰਥ ਸਾਹਿਬ ਜੀ ਭਵਨ ਗੁਰੂਦੁਆਰਾ ਸ਼੍ਰੀ ਰਾਮਸਰ ਵਿੱਖੇ ਅੱਗਜਨੀ ਦੀ ਘਟਨਾ ਵਾਪਰੀ ਸੀ, ਜਿਸ ਦੇ ਸਬੰਧ ਵਿੱਚ ਫਾਇਰ ਬ੍ਰਿਗੇਡ ਦੇ ਕਰਮਚਾਰੀ ਅੱਗ ਤੇ ਕਾਬੂ ਪਾਉਣ ਲਈ ਮੋਕਾ ਪਰ ਪਹੁੰਚੇ ਸਨ। ਕਿਰਪਾ ਕਰਕੇ ਇਹ ਅੱਗ ਲਗਣ ਦੇ ਕਾਰਨ ਬਾਰੇ ਦਸੱਣ ਦੀ ਕ੍ਰਿਪਾਲਤਾ ਕੀਤੀ ਜਾਵੇ ਤਾ ਜੋ ਅਗਲੀ ਕਾਰਵਾਈ ਅਮਲ ਵਿੱਚ ਲਿਆਦੀ ਜਾ ਸਕੇ।

<u>ਇਸ ਨੂੰ ਪਰਮ ਅਗੋਤ ਦਿੱਤੀ ਜਾਵੇ ਜੀ</u>

ਮੁੱਖ ਅਫਸਰ
ਥਾਣਾ ਸੀ ਡਵੀਜਨ
ਅੰਮ੍ਰਿਤਸਰ ਸ਼ਹਿਰ।
19-05-16

Scanned with CamScanner

EX. (4)

ਸੇਵਾ ਵਿਖੇ,
ਥਾਣਾ ਮੁਖੀ,
ਥਾਣਾ ਸਦਰ,
ਜ਼ਿਲ੍ਹਾ ਫਿਰੋਜ਼ਪੁਰ।

ਵਿਸ਼ਾ: ਮੁਕੱਦਮਾ ਦੀ ਸਹਾਇਕ ਵਿਵੇਚਨ ਵਿਚ ਹਾਜ਼ਰ ਹੋਣ ਬਾਰੇ।

ਜੀ ਸਾਹਬ ਜੀ,

ਬੇਨਤੀ ਹੈ ਕਿ ਮੈਂ ਗੁਰ ਮੁੱਖ ਸਾਹਿਬ ਜੀ ਤੇ ਹਮਲਾ ਸਾਹਿਬ ਵਿਖੇ ਤਕਰੀਬਨ 6-7 ਦਸੰ ਮੁਖੀਆ ਦੀ ਸਹਾਇਕੀ ਵਾਸਤੇ ਡਿਊਟੀ ਲੱਗੀ ਸੀ ਤੇ ਵਾਸਤੇ ਡਿਊ ਗੁਰ ਮੁੱਖ ਸਾਹਿਬ ਜੀ ਦੇ 10-15 ਸਰੂਪ ਸਮਾਨ ਤੇਂ ਨੋਟ ਚੋਰੀ ਹੋ ਗਏ। ਜੋ ਗੁਰਦੁਆਰਾ ਪ੍ਰਬੰਧਕ ਕਮੇਟੀ ਪ੍ਰਧਾਨ ਸਰਦਾਰ ਸਿੰਘ ਸੱਕਤ, ਸਰੋਤ ਮੁਖਤਿਆਰ ਨਾਮਾ ਕਿਤੇ ਦੀ ਸੁਣਵਾਈ ਵਾਸਤੇ ਥੀ ਗੁਰ ਮੁੱਖ ਸਾਹਿਬ ਜੀ ਦੇ ਸਮਾਨ ਤੇਂ ਨੋਟ ਚੋਰੀ ਕਰਨ ਵਾਲੇ ਦੋਸ਼ੀ ਸਿੰਘ ਖਿਲਾਫ ਮੁਕੱਦਮਾ ਨੰ: ਉ ਭਾਰੀ ਲੰਬਾ ਚੌੜਾ ਸਿਰ ਹੋਣ ਕਰਕੇ ਮੈਂ ਮੌਕੇ ਤੇ ਨਹੀਂ ਜਾ ਸਕਿਆ ਜਿਸ ਕਰਕੇ ਮੈਨੂੰ ਮੁਖਤਿਆਰ ਨਾਮਾ ਕਿਤੇ ਦੀ ਸੁਣਵਾਈ ਤੇ ਪੇਸ਼ ਹੋਣ ਲਈ ਮੁਆਫ਼ੀ ਦੇ ਕੇ ਮੈਨੂੰ ਥੀ ਗੁਰ ਮੁੱਖ ਸਾਹਿਬ ਜੀ ਨਹੀਂ ਭੇਜਿਆ ਸਮੇਤ ਸਟਾਫ ਹੋਰ ਗੁਰਮੁਖ ਸਿੰਘ ਮੁਖਤਿਆਰ ਨਾਮਾ ਕਿਤੇ ਦੀ ਸੁਣਵਾਈ ਵਾਸਤੇ ਸਮਾਨ ਸਿੰਘ ਪੁਤਰ ਛੋਟਾ ਸਿੰਘ ਵਿਰੁੱਧ ਦਾਅਵਾ ਦਰਜ ਕਰਵਾਇਆ ਸੀ ਜਿਸ ਦੀ ਸੁਣਵਾਈ ਸਮਾਨ ਸਿੰਘ ਤੇ ਹੋਰ ਸਮਾਨ ਸਿੰਘ ਭਾਈ ਸਮਾਨ ਸਿੰਘ ਚੋਣ ਹੋਣ ਕਰਕੇ ਮੈਂ ਨਹੀਂ ਜਾ ਸਕਿਆ ਜਿਸ ਕਰਕੇ ਮੈਨੂੰ

Ex. (5)

COMMIISSIONER OF POLICE,
AMRITSAR CITY

ਪੁਲਿਸ ਕਮਿਸ਼ਨਰੇਟ
ਅੰਮ੍ਰਿਤਸਰ ਸ਼ਹਿਰ

PB C-Division
ਥਾਣਾ ਸੀ ਡਵੀਜਨ

ਬਾ-ਹਵਾਲਾ ਪੱਤਰ ਨੰਬਰ 550-5ਈ ਮਿਤੀ 24.05.16 ਸਬੰਧੀ ਰਿਪੋਰਟ।
ਵਿਸ਼ਾ : ਮਿਤੀ 19.5.16 ਨੂੰ ਗੁਰੂਦੁਆਰਾ ਰਾਮਸਰ ਸ੍ਰੀ ਗੁਰੂ ਗ੍ਰੰਥ ਸਾਹਿਬ ਜੀ ਭਵਨ ਵਿਖੇ ਅੱਗਜਨੀ ਦੀ ਘਟਨਾ ਸਬੰਧੀ ਰਿਪੋਰਟ ।

ਸ੍ਰੀ ਮਾਨ ਜੀ,

ਬੇਨਤੀ ਹੈ ਕਿ ਉਪਰੋਕਤ ਨੰਬਰੀ ਪੱਤਰ ਦੀ ਦਰਿਆਫਤ ਰਾਂਹੀ ਏ ਐਸ ਆਈ ਕਰਨਜੀਤ ਸਿੰਘ 2582/ਅੰਮ੍ਰਿ: ਦਰਸਤ ਕਰਵਾਈ ਗਈ ਹੈ, ਜੋ ਵਿਸ਼ਾਵਾਰ ਪੁਰਵਕ ਹੈ ਜੀ ।

ਮਿਤੀ 19-5-16 ਨੂੰ ਏ ਐਸ ਆਈ ਕਰਨਜੀਤ ਸਿੰਘ ਥਾਣਾ ਵਿੱਚ ਡਿਊਟੀ ਅਫਸਰ ਸੀ ਕਿ ਨਾਈਟ ਮੁਨਸ਼ੀ HC ਕਰਮਜੀਤ ਸਿੰਘ ਨੂੰ ਕੰਟਰੋਲ ਰੂਮ ਤੋਂ ਟੈਲੀਫੋਨ ਆਇਆ ਸੀ ਕਿ ਰਾਮਸਰ ਗੁਰੂਦੁਆਰਾ ਅੱਗ ਲੱਗ ਗਈ ਹੈ ਅਤੇ N/MHC ਨੇ ਏ ਐਸ ਆਈ ਨੂੰ ਇਸ ਘਟਨਾ ਸਬੰਧੀ ਜਾਣੂ ਕਰਾਇਆ ਜੋ ਉਕਤ ASI ਸਮੇਤ ਸਾਥੀ ਕੁਮਚਾਰੀ ਮੌਕਾ ਪਰ ਗੁਰੂਦੁਆਰਾ ਸ੍ਰੀ ਰਾਮਸਰ ਪੁੱਜਾ । ਜਿੱਥੇ ਗੁਰੂ ਗ੍ਰੰਥ ਸਾਹਿਬ ਭਵਨ ਗੁਰੂਦੁਆਰਾ ਰਾਮਸਰ ਦੀ ਤੀਸਰੀ ਮੰਜਿਲ ਵਿੱਚੋ ਧੂਆ ਨਿਕਲ ਰਿਹਾ ਸੀ ਅਤੇ ਮੌਕਾ ਪਰ ਫਾਇਰ ਬ੍ਰੀਗੇਡ ਦੀਆ ਦੋ ਗੱਡੀਆ ਪਹੁੰਚ ਚੁੱਕੀਆ ਸਨ ਅਤੇ ਪਾਣੀ ਨਾਲ ਅੱਗ ਤੇ ਕੰਟਰੋਲ ਕੀਤਾ ਜਾ ਚੁੱਕਾ ਸੀ, ਮੌਕਾ ਪਰ ਸੰਗਤ ਦੇ ਵੀ ਕੁਝ ਵਿਅਕਤੀ ਹਾਜਰ ਸਨ, ਮੌਕਾ ਪਰ ਸਨ ਇੰਸ:/ਮੁੱਖ ਅਫਸਰ ਥਾਣਾ ਅਤੇ ACP SOUTH ਸ੍ਰੀ ਪ੍ਰਭਜੋਤ ਸਿੰਘ ਵਿਰਕ ਵੀ ਹਾਜਰ ਆ ਗਏ। ਮੌਕਾ ਪਰ ਸਕੱਤਰ ਸਿੰਘ ਪੁੱਤਰ ਹਰਭਜਨ ਸਿੰਘ ਕੌਮ ਜੱਟ ਵਾਸੀ ਮਕਾਨ ਨੰ: # L-11-133 ਰਾਂਝੇ ਦੀ ਹਵੇਲੀ O/S ਚਾਟੀਵਿੰਡ ਚੌਕ, ਬਲਕਾਰ ਸਿੰਘ ਪੁੱਤਰ ਮਹਿਲ ਸਿੰਘ ਕੌਮ ਜੱਟ ਵਾਸੀ ਪਿੰਡ ਸਾਗਣਾ ਜਿਲਾ ਅੰਮ੍ਰਿਤਸਰ ਅਤੇ ਗਗਨਜੋਤ ਸਿੰਘ ਪੁੱਤਰ ਹਰਭਜਨ ਸਿੰਘ ਕੌਮ ਜੱਟ ਵਾਸੀ # L-12-212 ਗੁਰੂ ਨਾਨਕ ਨਗਰ ਨਜਦੀਕ ਪੱਥਰ ਵਾਲੀ ਪਾਰਕ ਸੁਲਤਾਨਵਿੰਡ ਰੋਡ ਅੰਮ੍ਰਿਤਸਰ ਦੇ ਬਿਆਨ ਹਾਸਲ ਕੀਤੇ ਗਏ ਅਤੇ ਇੱਕ ਲਿਖਤੀ ਰਿਪੋਰਟ ਪਰਮਦੀਪ ਸਿੰਘ ਪੁੱਤਰ ਕਾਕਾ ਸਿੰਘ ਵਾਸੀ ਹਾਊਸ ਨੰ: # 31-A ਅਕਾਲੀ ਕਲੋਨੀ ਸੁਲਤਾਨਵਿੰਡ ਰੋਡ ਅੰਮ੍ਰਿਤਸਰ ਇੰਚਾਰਜ ਪਬਲੀਕੇਸ਼ਨ ਵਿਭਾਗ ਸ਼੍ਰੋਮਣੀ ਕਮੇਟੀ ਪਾਸੇ ਹਾਸਲ ਕੀਤੀ ਗਈ, ਜੋ ਵਾਚਣ ਹਿੱਤ ਨਾਲ ਲਫ ਹਨ ।

ਬਿਆਨਾਤ ਮੌਕਾ ਪਰ ਮੱਥਾ ਟੇਕਣ ਆਈ ਸੰਗਤ ਤੇ ਇੰਚਾਰਜ ਪਬਲੀਕੇਸ਼ਨ ਵਿਭਾਗ ਸ਼੍ਰੋਮਣੀ ਕਮੇਟੀ ਅਤੇ ਮੌਕਾ ਤੋ ਹਾਸਲ ਕੀਤੀ ਜਾਣਕਾਰੀ ਤੋ ਇਹ ਗੱਲ ਸਾਹਮਣੇ ਆਈ ਹੈ ਸ੍ਰੀ ਗੁਰੂ ਗ੍ਰੰਥ ਸਾਹਿਬ ਭਵਨ ਗੁਰੂਦੁਆਰਾ ਰਾਮਸਰ ਦੀ ਤੀਸਰੀ ਮੰਜਿਲ ਵਿੱਚ ਸ੍ਰੀ ਗੁਰੂ ਗ੍ਰੰਥ ਸਾਹਿਬ ਜੀ ਦੇ ਪਾਵਨ ਸਰੂਪ ਤਿਆਰ ਕਰਕੇ ਵੱਖ ਵੱਖ ਬੈਡਾ ਪਰ ਰੱਖੇ ਹੋਏ ਸਨ ਅਤੇ ਉਸ ਰੂਮ ਵਿੱਚ AC ਲੱਗਾ ਹੋਇਆ ਸੀ, ਜੋ ਮਿਤੀ 19.5.16 ਨੂੰ ਸੁਭਾ ਵਕਤ ਕਰੀਬ 6:40 ਵਜੇ ਏ.ਸੀ ਦੀ ਤਾਰ ਜਿਆਦਾ ਗਰਮ ਹੋਣ ਨਾਲ ਬਿਜਲੀ ਦਾ ਸਰਕਟ ਸ਼ਾਟ ਹੋਣ ਨਾਲ ਕਾਫੀ ਬਿਜਲੀ ਦੀ ਚੰਗਿਆੜੇ ਨਾਲ ਉਸ ਕਮਰੇ ਅੰਦਰ ਅੱਗ ਲੱਗ ਗਈ । ਜਿਸ ਨਾਲ ਇੰਚਾਰਜ ਪਰਮਦੀਪ ਸਿੰਘ ਦੀ ਰਿਪੋਰਟ ਮੁਤਾਬਿਕ ਸ੍ਰੀ ਗੁਰੂ ਗ੍ਰੰਥ ਸਾਹਿਬ ਜੀ ਦੇ ਪੰਜ ਸਰੂਪ ਅਗਨੀ ਭੇਟਾ ਹੋ ਗਏ ਅਤੇ ਅੱਗ ਨਾਲ ਅੰਦਰ ਲੱਗੇ ਪਰਦੇ ਸੜ ਗਏ । ਜੋ ਇਹ ਅੱਗ ਬਿਜਲੀ ਦਾ ਸ਼ਾਟ ਸਰਕਟ ਹੋਣ ਕਰਕੇ ਅਚਾਨਕ ਅਤੇ ਕੁਦਰਤੀ ਲੱਗੀ ਹੈ। ਇਸ ਵਿੱਚ ਕਿਸੇ ਦਾ ਕੋਈ ਕਸੂਰ ਨਹੀ ਹੈ । ਏ ਐਸ ਆਈ ਦੀ ਰਿਪੋਰਟ ਅਤੇ ਸਬੰਧਤਾਂ ਦੇ ਬਿਆਨਾਤ ਦੀਆਂ ਕਾਪੀਆਂ ਵਾਚਣ ਹਿੱਤ ਨਾਲ ਨੱਥੀ ਹਨ।

ਰਿਪੋਰਟ ਪੇਸ਼ ਹੈ ਜੀ,

ਮੁੱਖ ਅਫਸਰ,
ਥਾਣਾ ਸੀ ਡਵੀਜਨ,
ਅੰਮ੍ਰਿਤਸਰ ਸ਼ਹਿਰ।
ਮਿਤੀ: 22.09.16

Scanned with CamScann

COMMISSIONER OF POLICE
AMRITSAR CITY

PS C-Division
ਥਾਣਾ ਸੀ ਡਵੀਜਨ

ਪੁਲਿਸ ਕਮਿਸ਼ਨਰੇਟ
ਅੰਮ੍ਰਿਤਸਰ ਸਹਿਰ

ਵਿਸ਼ਾ-: ਮਿਤੀ 19.5.16 ਨੂੰ ਗੁਰੂਦੁਆਰਾ ਰਾਮਸਰ ਸ਼੍ਰੀ ਗੁਰੂ ਗ੍ਰੰਥ ਸਾਹਿਬ ਜੀ ਭਵਨ ਵਿਖੇ ਅੱਗਜਨੀ ਦੀ ਘਟਨਾ ਸਬੰਧੀ ਰਿਪੋਰਟ ।

ਸ਼੍ਰੀ ਮਾਨ ਜੀ,

ਬੇਨਤੀ ਹੈ ਕਿ ਮਨ ASI ਮਿਤੀ 19-5-16 ਨੂੰ ਥਾਣਾ ਵਿੱਚ ਡਿਊਟੀ ਅਫਸਰ ਸੀ ਕਿ ਨਾਈਟ ਮੁਨਸ਼ੀ HC ਕਰਮਜੀਤ ਸਿੰਘ ਨੂੰ ਕੰਟਰੋਲ ਰੂਮ ਤੋ ਟੈਲੀਫੋਨ ਆਇਆ ਸੀ ਕਿ ਰਾਮਸਰ ਗੁਰੂਦੁਆਰਾ ਅੱਗ ਲੱਗ ਗਈ ਹੈ ਅਤੇ N/MHC ਨੇ ਮੈਨੂੰ ਇਸ ਘਟਨਾ ਸਬੰਧੀ ਮੈਨੂੰ ਜਾਣੂ ਕਰਾਇਆ ਜੋ ਮਨ ASI ਸਮੇਤ ਸਾਥੀ ਕ੍ਰਮਚਾਰੀ ਮੋਕਾ ਪਰ ਗੁਰੂਦੁਆਰਾ ਸ਼੍ਰੀ ਰਾਮਸਰ ਪੁੱਜਾ ਹਾ ਜਿੱਥੇ ਗੁਰੂ ਗ੍ਰੰਥ ਸਾਹਿਬ ਭਵਨ ਗੁਰੂਦੁਆਰਾ ਰਾਮਸਰ ਦੀ ਤੀਸਰੀ ਮੰਜਿਲ ਵਿੱਚੋ ਧੂਆ ਨਿਕਲ ਰਿਹਾ ਸੀ ਅਤੇ ਮੋਕਾ ਪਰ ਫਾਇਰ ਬ੍ਰੀਗੇਡ ਦੀਆ ਦੋ ਗੱਡੀਆ ਪਹੁੰਚ ਚੁੱਕੀਆ ਸਨ ਅਤੇ ਪਾਣੀ ਨਾਲ ਅੱਗ ਤੇ ਕੰਟਰੋਲ ਕਰ ਲਿਆ ਸੀ ਮੋਕਾ ਪਰ ਸੰਗਤ ਦੇ ਵੀ ਕੁਝ ਵਿਅਕਤੀ ਹਾਜਰ ਸਨ ਮੋਕਾ ਪਰ ਮੁੱਖ ਅਫਸਰ ਥਾਣਾ ਅਤੇ ACP SOUTH ਸ਼੍ਰੀ ਪ੍ਰਭਜੋਤ ਸਿੰਘ ਵਿਰਕ ਵੀ ਹਾਜਰ ਆ ਗਏ ਮੋਕਾ ਪਰ ਸਕੱਤਰ ਸਿੰਘ ਪੁੱਤਰ ਹਰਭਜਨ ਸਿੰਘ ਕੋਮ ਜੱਟ ਵਾਸੀ ਮਕਾਨ ਨੰ L-11-133 ਰਾਏ ਦੀ ਹਵੇਲੀ O/S ਚਾਟੀਵਿੰਡ ਚੌਕ ,ਬਲਕਾਰ ਸਿੰਘ ਪੁੱਤਰ ਮਹਿਲ ਸਿੰਘ ਕੋਮ ਜੱਟ ਵਾਸੀ ਪਿੰਡ ਸਾਗਣਾ ਜਿਲਾ ਅੰਮ੍ਰਿਤਸਰ ਅਤੇ ਗਗਨਜੋਤ ਸਿੰਘ ਪੁੱਤਰ ਹਰਭਜਨ ਸਿੰਘ ਕੋਮ ਜੱਟ ਵਾਸੀ L-12-212 ਗੁਰੂ ਨਾਨਕ ਨਗਰ ਨਜਦੀਕ ਪੱਥਰ ਵਾਲੀ ਪਾਰਕ ਸੁਲਤਾਨਵਿੰਡ ਰੋਡ ਅੰਮ੍ਰਿਤਸਰ ਦੇ ਬਿਆਨ ਹਾਸਲ ਕੀਤੇ ਗਏ ਅਤੇ ਇੱਕ ਲਿਖਤੀ ਰਿਪੋਰਟ ਪਰਮਦੀਪ ਸਿੰਘ ਪੁੱਤਰ ਕਾਕਾ ਸਿੰਘ ਵਾਸੀ ਹਾਊਸ ਨੰ 31-A ਅਕਾਲੀ ਕਲੋਨੀ ਸੁਲਤਾਨਵਿੰਡ ਰੋਡ ਅੰਮ੍ਰਿਤਸਰ ਇੰਚਾਰਜ ਪਬਲੀਕੇਸ਼ਨ ਵਿਭਾਗ ਸ਼੍ਰੋਮਣੀ ਕਮੇਟੀ ਪਾਸੋ ਹਾਸਲ ਕੀਤੀ ਗਈ ਜੋ ਵਾਚਣ ਹਿੱਤ ਨਾਲ ਲਫ ਹਨ ਬਿਆਨਾਤ ਮੋਕਾ ਪਰ ਮੱਥਾ ਟੇਕਣ ਆਈ ਸੰਗਤ ਤੇ ਇੰਚਾਰਜ ਪਬਲੀਕੇਸ਼ਨ ਵਿਭਾਗ ਸ਼੍ਰੋਮਣੀ ਕਮੇਟੀ ਅਤੇ ਮੋਕਾ ਤੋ ਹਾਸਲ ਕੀਤੀ ਜਾਣਕਾਰੀ ਤੋ ਇਹ ਗੱਲ ਸਾਹਮਣੇ ਆਈ ਹੈ ਸ਼੍ਰੀ ਗੁਰੂ ਗ੍ਰੰਥ ਸਾਹਿਬ ਭਵਨ ਗੁਰੂਦੁਆਰਾ ਰਾਮਸਰ ਦੀ ਤੀਸਰੀ ਮੰਜਿਲ ਵਿੱਚ ਸ਼੍ਰੀ ਗੁਰੂ ਗ੍ਰੰਥ ਸਾਹਿਬ ਜੀ ਦੇ ਪਾਵਨ ਸਰੂਪ ਤਿਆਰ ਕਰਕੇ ਵੱਖ ਵੱਖ ਬੈਡਾ ਪਰ ਰੱਖੇ ਹਨ ਅਤੇ ਉਸ ਰੂਮ ਵਿੱਚ AC ਲੱਗਾ ਹੋਇਆ ਸੀ ਜੋ ਮਿਤੀ 19.5.16 ਨੂੰ ਸੁਭਾ ਵਕਤ ਕਰੀਬ 5:40 ਵਜੇ ਏ.ਸੀ ਦੀ ਤਾਰ ਜਿਆਦਾ ਗਰਮ ਹੋਣ ਨਾਲ ਬਿਜਲੀ ਦਾ ਸਰਕਟ ਸ਼ਾਟ ਹੋਣ ਨਾਲ ਕਾਫੀ ਬਿਜਲੀ ਦੀ ਚੰਗਿਆੜੇ ਨਾਲ ਨਾਲ ਉਸ ਕਮਰੇ ਅੰਦਰ ਅੱਗ ਲੱਗ ਗਈ ਜਿਸ ਨਾਲ ਇੰਚਾਰਜ ਪਰਮਦੀਪ ਸਿੰਘ ਦੀ ਰਿਪੋਰਟ ਮੁਤਾਬਿਕ ਸ਼੍ਰੀ ਗੁਰੂ ਗ੍ਰੰਥ ਸਾਹਿਬ ਜੀ ਦੇ ਪੰਜ ਸਰੂਪ ਅਗਨੀ ਭੇਟਾ ਹੋ ਗਏ ਅਤੇ ਅੱਗ ਨਾਲ ਅੰਦਰ ਲੱਗੇ ਪਰਦੇ ਸੜ ਗਏ ਜੋ ਇਹ ਅੱਗ ਬਿਜਲੀ ਦਾ ਸ਼ਾਟ ਸਰਕਟ ਹੋਣ ਕਰਕੇ ਅਚਾਨਕ ਅਤੇ ਕੁਦਰਤੀ ਲੱਗੀ ਹੈ ਇਸ ਵਿੱਚ ਕਿਸੇ ਦਾ ਕੋਈ ਕਸੂਰ ਨਹੀ ਹੈ ।

ਰਿਪੋਰਟ ਪੇਸ਼ ਹੈ ਜੀ,

ਥਾਣਾ ਸੀ ਡਵੀਜਨ
ਅੰਮ੍ਰਿਤਸ਼ਰ
ਮਿਤੀ

Scanned with CamScanner

Ex. (6)

ਸ੍ਰੀ ਮਾਨ ਜੀ,

ਬੇਨਤੀ ਹੈ ਕਿ ਮੈ ਪ੍ਰਮਦੀਪ ਸਿੰਘ ਪੁਤਰ ਕਾਕਾ ਸਿੰਘ ਵਾਸੀ ਹਾਊਸ ਨੰਬਰ 31-ਏ ਅਹਾਲੀ ਕਲੋਨੀ ਸੁਲਤਾਵਿੰਡ ਰੋਡ ਸ੍ਰੀ ਅੰਮ੍ਰਿਤਸਰ ਦਾ ਰਹਿਣ ਵਾਲਾ ਹਾਂ ਅਤੇ ਮੈ ਗੁਰੂਦਵਾਰਾ ਸੋਮਣੀ ਕਮੇਟੀ ਵਿੱਚ ਡਿਊਟੀ ਕਰਦਾ ਹਾਂ ਇਸ ਵਕਤ ਮੈ ਪਬਲਿਕੇਸ਼ਨ ਵਿਭਾਗ ਗੁ: ਰਾਮਸਰ ਵਿਖੇ ਬਿਤੋਰ ਇੰਚਾਰਜ ਲੱਗਾ ਹਾਂ ਮਿਤੀ 19-05-2016 ਨੂੰ ਮੈਨੂੰ ਸਵੇਰੇ 6:50 ਮਿੰਟ ਤੇ ਟੈਲੀਫੋਨ ਆਇਆ ਕਿ ਗੁ: ਰਾਮਸਰ ਸਾਹਿਬ ਦੀ ਤੀਸਰੀ ਮੰਜਲ ਵਿੱਚ ਧੂੰਆ ਨਿਕਲ ਰਿਹਾ ਹੈ ਜਲਦੀ ਆਉ ਜਿਸ ਤੇ ਮੈ ਉਸੇ ਵਕਤ ਘਰੋ ਚਲ ਪਿਆ ਕੇ ਕ੍ਰੀਬ 10 ਮਿੰਟ ਵਿੱਚ ਗੁ: ਰਾਮਸਰ ਪਹੁੰਚ ਗਿਆ ਤੇ ਵੇਖਿਆ ਕਿ ਗੁ: ਸਾਹਿਬ ਦੀ ਤੀਸਰੀ ਮੰਜਲ ਵਿਚੋ ਸਰੋਵਰ ਵਾਲੀ ਸਾਈਡ ਵੱਲੋ ਧੂੰਆ ਨਿਕਲ ਰਿਹਾ ਸੀ ਅਤੇ ਮੇਰੇ ਤੋ ਪਹਿਲਾ ਹੀ ਗਲਇਆਰਨ ਫਾਈਰ ਬਿਗੇਡ ਦੀਆ ਗੱਡੀਆ ਅਤੇ ਸੰਗਤ ਨੇ ਅੱਗ ਨੂੰ ਕੰਟਰੋਲ ਕਰ ਰਹੀਆ ਸਨ ਮੈ ਤੀਸਰੀ ਮੰਜਲ ਤੇ ਜਾ ਕੇ ਵੇਖਿਆ ਕਿ ਫਾਇਰ ਬਿਗੇਡ ਨੇ ਪਾਣੀ ਦੀ ਬੁਸ਼ਾਰ ਨਾਲ ਅੱਗ ਤੇ ਪੂਰਾ ਕਾਬੂ ਪਾਇਆ ਸੀ ਤੇ ਅੱਗ ਪੂਰੀ ਤਰਾ ਬੁੱਝ ਚੁੱਕੀ ਸੀ ਉਸ ਵਕਤ ਤਸਦੀਕ ਕਰਨ ਤੇ ਕਮਰੇ ਅੰਦਰ ਪਏ ਬੈਡਾ ਉਪਰ ਸ੍ਰੀ ਗੁਰੂ ਗ੍ਰੰਥ ਸਾਹਿਬ ਜੀ ਦੇ ਪਾਵਨ ਸਰੂਪ ਅਗਨੀ ਨਾਲ ਸਤ ਗਏ ਸਨ ਜੋ ਪਤਾ ਲੱਗਣ ਤੇ ਕੁਲ 5 ਸਰੂਪ ਅਗਨੀ ਭੇਟ ਹੋਏ ਬਾਕੀ ਹੋਰ ਵੀ ਅੰਦਰ ਪਏ ਸਰੂਪਾ ਨੂੰ ਮੁਲਾਜਮਾ ਦੀ ਸਹਾਇਤਾ ਨਾਲ ਬਚਾਇਆ ਗਿਆ ਹੈ ਜੋ ਇਹ ਅੱਗ ਕਮਰੇ ਨੂੰ ਠੰਡਾ ਰੱਖਣ ਲਈ ਲੈਸੰ ਲੱਗਾ ਹੋਇਆ ਸੀ ਏਸੀ ਦੀਆ ਤਾਰਾ ਗਰਮ ਹੋਣ ਕਾਰਨ ਬਿਜਲੀ ਦਾ ਸਾਟ ਹੋ ਕੇ ਚੰਗਿਆੜੇ ਨਿਕਲ ਕਾਰਨ ਅੱਗ ਦਾ ਰੂਪ ਧਾਰਨ ਕਰ ਲਿਆ ਇਹ ਵਾਕਿਆ ਉਸ ਦਿਨ ਬਹੁਤ ਗਰਮੀ ਹੋਣ ਕਾਰਨ ਅਤੇ ਤਾਰਾ ਦਾ ਸਾਟ ਹੋਣ ਕਾਰਨ ਵਾਪਰਿਆ ਹੈ ਇਸ ਵਿੱਚ ਕਿਸੇ ਦਾ ਕੋਈ ਮਸੂਰ ਨਹੀ ਹੈ ਅਚਾਨਕ ਅਤੇ ਕੁਦਰਤੀ ਵਾਪਰਿਆ ਹੈ ।

ਇਸ ਦਿਨ ਸ੍ਰੋ ਕਮੇਟੀ ਦੀ ਅੰਤ੍ਰਿਮ ਕਮੇਟੀ ਦੀ ਮੀਟਿੰਗ ਦਫਤਰ ਵਿਖੇ ਹੋਣੀ ਸੀ ਉਹ ਮੀਟਿੰਗ ਰੱਦ ਕਰਕੇ ਕਮੇਟੀ ਦੇ ਸਮੂਹ ਮੈਬਰਾਨ ਅਤੇ ਪ੍ਰਧਾਨ ਜਥੇਦਾਰ ਅਵਤਾਰ ਸਿੰਘ ਜੀ ਮੋਕਾ ਵੇਖਣ ਖੁਦ ਆਏ ਅਤੇ ਉਹਨਾ ਨੇ ਇਸ ਦੁਰਘਟਨਾ ਦੀ ਖੁਦ ਜਾਚ ਕੀਤੀ ਤੇ ਇਹ ਦੁਰਘਟਨਾ ਬਿਜਲੀ ਸਰਕਟ ਸ਼ਾਟ ਹੋਣ ਕਾਰਨ ਵਾਪਰੀ ਹੈ ਇਹ ਘਟਨਾ ਅਚਾਨਕ ਅਤੇ ਕੁਦਰਤੀ ਵਾਪਰੀ ਹੈ ਇਸ ਵਿਚ ਕਿਸੇ ਦਾ ਕੋਈ ਕਸੂਰ ਨਹੀ ਹੈ ।

ਇੰਚਾਰਜ
ਪ੍ਰਮਦੀਪ ਸਿੰਘ ਪਬਲਿਕੇਸ਼ਨ ਵਿਭਾਗ
ਸੋਮਣੀ ਕਮੇਟੀ
ਅੰਮ੍ਰਿਤਸਰ

Scanned with CamScanner

(1) ਧ

12/08/2020

ਸ. ਸਰੱਤਰ ਸਿੰਘ ਸਪੁੱਤਰ ਸ. ਹਰਿਭਜਨ ਸਿੰਘ, ਉਮਰ 61 ਸਾਲ
ਵਾਸੀ : L-11/133, ਗੰਜੇ ਦੀ ਹਵੇਲੀ, ਚਾਟੀਵਿੰਡ, ਅੰਮ੍ਰਿਤਸਰ,
Ph: 97794 27447

ਮੈਂ 2017 ਵਿੱਚ SGPC ਤੋਂ ਸੇਵਾਮੁਕਤ ਹੋਇਆ। ਮੈਂ ਗੂੰਥੀ ਹੀ ਭਰਤੀ ਹੋਇਆ ਸੀ ਅਤੇ ਗੂੰਥੀ ਹੀ ਸੇਵਾ ਮੁਕਤ ਹੋਇਆ। ਮੈਂ ਕਥਾ ਵੀ ਕਰਦਾ ਸੀ। ਮੈਂ ਸ. ਜਸਵੰਤ ਸਿੰਘ ਜੀ ਨੂੰ ਕਹਿ ਦਿੱਤਾ ਸੀ ਕਿ ਮੈਂ ਗੂੰਥੀ ਦੀ ਡਿਊਟੀ ਕਰਦਾ ਰਿਹਾ।

ਮੈਂ 19/5/2016 ਦੀ ਘਟਨਾ ਮੇਰੇ ਅੱਖਾਂ ਦੇ ਸਾਹਮਣੇ ਵਾਪਰੀ ਸੀ ਤੇ ਉਹ ਅੱਜ ਵੀ ਮੈਨੂੰ ਯਾਦ ਹੈ। ਸਾਡੀ ਡਿਊਟੀ ਉਸ ਦਿਨ ਗੁ: ਰਾਮਸਰ ਸਾਹਿਬ ਅਤੇ ਮੰਜੀ ਸਾਹਿਬ ਤੇ ਸੀ। ਮੈਂ ਅੰਮ੍ਰਿਤ ਵੇਲੇ, ਸੂੰ ਦਰਬਾਰ ਸਾਹਿਬ ਤੋਂ ਪਾਲਕੀ ਸਾਹਿਬ ਦੇ ਦਰਸ਼ਨ ਕਰਕੇ, ਤਕਰੀਬਨ 5 ਵਜੇ ਗੁ: ਰਾਮਸਰ ਸਾਹਿਬ ਚਲੇ ਜਾਂਦੇ ਹੀ।
ਮੈਂ 9 – 9:30 ਵਜੇ ਪਾਠ ਅਰੰਭ ਕਰਾ ਕੇ, ਗ: ਮੰਜੀ ਸਾਹਿਬ ਤੋਂ ਗੁ: ਰਾਮਸਰ ਸਾਹਿਬ ਆਇਆ। ਆਦਿਆਂ, ਮੇਰੀ ਕਿਰਾਹ ਗੁ: ਰਾਮਸਰ ਸਾਹਿਬ ਦੀ ਤੀਜੀ ਮੰਜ਼ਿਲ ਤੋਂ ਧੂਆ ਆ ਰਿਹਾ ਸੀ। ਜਿੱਥੇ ਹਾਲ ਨੰ: 3 ਹੈ। ਮੇਰੇ ਨਾਲ ਸ. ਗਗਨਜੋਤ ਸਿੰਘ ਅਤੇ ਇੱਕ ਹੋਰ ਪ੍ਰੇਮੀ ਸੀ, ਜਿਸ ਦਾ ਮੈਨੂੰ ਇਸ ਵੇਲੇ ਨਾਮ ਚੇਤੇ ਨਹੀਂ।
ਉਸ ਦਿਨ ਛੱਟੀ ਸੀ, ਧੂਆ ਦੇਖ ਕੇ ਅਸੀਂ ਸੂਚਿਤ ਕੀਤੀ, SGPC ਨੂੰ। ਉਸਤੋਂ ਉਪਰੰਤ, ਉਹਨਾਂ ਦੇ ਕਹਿਣ ਤੇ fire brigade ਨੂੰ ਫੋਨ ਕੀਤਾ। ਫੇਰ ਅਸੀਂ 100 ਨੰਬਰ ਤੇ ਫੋਨ ਕਰਕੇ ਇਤਲਾਹ ਦਿੱਤੀ।

ਸਰੱਤਰ ਸਿੰਘ

(2)

ਥੋੜੀ ਦੇਰ ਵਿੱਚ ਹੀ fire brigade ਆ ਗਈ। ਇਸ ਦੌਰਾਨ ਅਸੀਂ ਤੀਜੀ ਮੰਜਿਲ ਤੇ ਪਹੁੰਚ ਗਏ। ਇਸੇ ਸਮੇਂ ਦਫ਼ਤਰ ਦੇ ਕੁਝ ਬੰਦੇ, ਮੌਕੇ ਤੇ ਪਹੁੰਚ ਗਏ। ਜਦ fire brigade ਆਇਆ, ਤਾਂ ਜਿੰਦਾ ਬੰਦ ਸੀ ਅਤੇ ਅੰਦਰਲਾ ਜੋ ਦਰਵਾਜਾ ਹੈ, ਅੱਧਾ ਸ਼ੀਸ਼ਾ ਦਰਵਾਜੇ ਦੇ ਉਪੱਰ ਹੈ। ਉਹ ਸ਼ੀਸ਼ਾ ਤੋੜਿਆ ਗਿਆ, ਸ. ਮਨਜੀਤ ਸਿੰਘ ਸਕੱਤਰ ਦੇ ਕਹਿਣ ਤੇ। ਉਪਰੰਤ fire brigade ਨੇ ਪਾਣੀ ਨਾਲ ਅੱਗ ਬੁਝਾਈ। ਇਹ ਦੇਖਿਆ ਕਿ ਕੁਝ ਸਰੂਪ ਅਗਨ ਨਾਲ ਨੁਕਸਾਨੇ ਗਏ ਸੀ ਤੇ ਕੁਝ ਸਰੂਪ ਪਾਣੀ ਨਾਲ ਗਿੱਲੇ ਹੋ ਗਏ ਸੀ। ਅਸੀਂ ਸਰੂਪਾਂ ਦੇ ਬਸਤਰ ਬਦਲ ਕੇ ਦੂਸਰੇ ਕਮਰੇ ਵਿੱਚ ਬਿਰਾਜਮਾਨ ਕਰ ਦਿੱਤੇ। ਉਸਤੋਂ ਅਗਲੀ ਕਾਰਵਾਈ ਦਾ ਸਾਨੂੰ ਪਤਾ ਨਹੀਂ ਦਿੰਉਂ ਕਿ ਅਸੀਂ ਬੱਲੇ ਆ ਗਏ ਸੀ।

Ex① ਜੋ ਮੈਨੂੰ ਦਿਖਾਇਆ ਗਿਆ ਹੈ, ਉਸ ਉੱਤੇ ਦਸਤਖਤ ਮੇਰੇ ਹਨ ਪਰ ਲਿਖਾਈ ਮੇਰੀ ਨਹੀਂ ਹੈ।

(Q) Ex① ਅਨੁਸਾਰ ਸਮੇਂ 6:45 ਵਜੇਰ ਦਾ ਹੈ ਤਾਂ ਤੁਸੀਂ 9- 9:30 ਦਾ ਸਮਾਂ ਲਿਖਾਇਆ ਹੈ।

(A) ਕਿਉਂ ਕਿ ਸਮਾਂ ਬਹੁਤ ਜਿਆਦਾ ਹੋ ਗਿਆ ਹੈ, ਇਸ ਲਈ ਮੈਨੂੰ ਠੀਕ ਤਰਾਂ ਯਾਦ ਨਹੀਂ। ਕਰੀਬ 4 ਸਾਲ ਹੋ ਗਏ ਹਨ। 19/5/2016 ਦੀ ਘਟਨਾ ਹੈ। ਕਿਉਂ ਕਿ Ex① ਤੇ ਮੇਰੇ ਹੀ ਦਸਤਖਤ ਹਨ। ਅਸੀਂ ਪਹਿਲੀ ਅਰਦਾਸ ਤੋਂ ਬਾਅਦ ਕਰੀਬ 6:45 ਤੇ ਇਹ ਵਾਕਯਾ ਦੇਖਿਆ। Ex① ਵਿੱਚ ਲਿਖਿਆ ਹੈ, ਉਹ ਸਹੀ ਹੈ।

[signature]

ਜੋ Ex ② ਵਿੱਚ ਪੁਰਾਣੇ ਸਰੂਪਾਂ ਦਾ ਜਿਕਰ ਹੈ, ਉਹਨਾਂ ਦੇ ਲਿਖਿਤ ਵਿੱਚ ਗਲਤੀ ਹੋ ਸਕਦੀ ਹੈ। ਪਰ ਉੱਥੇ ਨਵੇਂ ਸਰੂਪ ਤਿਆਰ ਕਰਕੇ ਰੱਖੇ ਜਾਂਦੇ ਹਨ।

ਜਿਸ ਸਮੇਂ fire brigade ਆ ਗਿਆ ਸੀ, ਸ. ਮਨਜੀਤ ਸਿੰਘ ਸਕੱਤਰ ਤੇ ਹੋਰ ਅਧਿਕਾਰੀ ਆ ਗਏ ਸੀ। ਅਸੀਂ ਉੱਪਰ ਪਹਿਲਾਂ ਗਏ ਸੀ, ਸ. ਮਨਜੀਤ ਸਿੰਘ ਉੱਪਰ ਬਾਰ ਵਿੱਚ ਗਏ। ਸੱਤਵਰ ਦੀ ਸੇਵਾ ਕਰਨ ਵਾਲੀ ਸੰਗਤ ਭੱਜ ਕੇ ਉੱਪਰ ਗਈ ਸੀ। ਜਿਸ ਸਮੇਂ ਹਾਲ ਨੰ: 3 ਦਾ ਸ਼ੀਸ਼ਾ ਤੋੜਿਆ, ਜਿਸਨੇ ਸ਼ੀਸ਼ਾ ਤੋੜਿਆ, ਉਸਦੇ ਸੱਜੇ ਹੱਥ ਤੇ, ਸੱਟ ਵੱਜੀ ਸੀ। ਮੈਨੂੰ ਉਸਦਾ ਨਾਮ ਯਾਦ ਨਹੀਂ।

ਹਾਲ ਵਿੱਚ ਇਤਨਾ ਧੂਆਂ ਸੀ, ਕਿ ਸਾਨੂੰ ਕੁਝ ਨਹੀਂ ਦਿਖ ਰਿਹਾ ਸੀ। ਤੇ ਪ੍ਰੇਮੀਆਂ ਨੇ ਮਿਲ ਕੇ ਸਾਰੀਆਂ ਬਾਰੀਆਂ ਤੇ ਦਰਵਾਜੇ ਖੋਲੇ।

Fire Brigade, ਗਲਿਆਰੇ ਵਿੱਚ ਦੀ A.C. ਦੇ ਪਾਸੇ, ਇਕ pipe ਪਾਇਆ ਤੇ ਦੂਜਾ pipe ਪੌੜੀਆਂ ਦੀ ਤਰਫ ਤੋਂ ਅੰਦਰ ਲੈ ਕੇ ਆਏ। Fire Engine ਦੇ ਅੱਗ ਬੁਝਾਉਂਦ ਤੋਂ ਬਾਅਦ ਅਸੀਂ ਦੋਬਾਰਾ ਹਾਲ ਵਿਚ ਗਏ ਤੇ ਉੱਥੇ ਮੁਲਾਜਿਮ ਅਤੇ ਸਾਡੇ ਕਾਲ ਗਰਾਨਜੋਤ ਸਿੰਘ ਅਤੇ ਇੱਕ ਹੋਰ ਸਿੰਘ ਦੇ ਨਾਲ, ਸਫਾਈ ਕੀਤੀ ਤੇ ਮਹਾਰਾਜ ਦੇ ਸਰੂਪ ਸੰਭਾਲੇ। ਜਿਹੜੇ ਅੱਗ ਨਾਲ ਸਰੂਪ ਨੁਕਸਾਨੇ ਗਏ, ਮੇਰੇ ਜਾਣ ਤੋਂ ਪਹਿਲਾਂ ਹੀ ਸੰਭਾਲੇ ਗਏ ਤੇ ਜੋ ਪਾਈ ਨਾਲ ਗਿੱਲੇ ਸਰੂਪ ਸੀ, ਉਹਨਾਂ ਦੀ ਸੰਭਾਲ ਦੀ ਸੇਵਾ ਮੈਂ ਹੀ ਕੀਤੀ ਸੀ।

ਸਰਾਰ ਸਿੰਘ

(4)

ਮੈਂ ਕੇਵਲ 4-5 ਸਰੂਪਾਂ ਦੀ ਸੰਭਾਲਨਾ ਕੀਤੀ ਸੀ। ਪਾਵਨ ਸਰੂਪਾਂ ਦੇ ਬਸਤਰ ਹਾਲ ਨੰ: 3 ਵਿੱਚ ਹੀ ਬਦਲੇ ਗਏ। ਬਦਲਵ ਉਪਰੰਤ ਦੂਜੇ ਹਾਲ ਵਿੱਚ ਲੈ ਕੇ ਗਏ। ਉਹ ਸਰੂਪ ਅਸੀਂ ਗਿਣੇ ਨਹੀਂ ਤੇ ਗਿਣੇ ਜਾਂ ਨਹੀਂ ਇਸ ਦਾ ਮੈਨੂੰ ਪਤਾ ਨਹੀਂ। ਮੈਂ ਖੁਦ ਸੱਕਤਰ ਸਾਹਿਬ ਨੂੰ ਕਿਹਾ ਸੀ ਅਤੇ ਸੱਕਤਰ ਸਾਹਿਬ ਨੇ ਵੀ ਆਦੇਸ਼ ਦਿੱਤੇ ਕਿ ਪ੍ਰੈਸ ਜਾਂ ਕੋਈ ਬਾਹਰਲਾ ਬੰਦਾ ਜਿਸਨੂੰ ਅਸੀਂ ਨਹੀਂ ਜਾਣਦੇ ਉਸਨੂੰ ਉੱਪਰ ਨਾ ਜਾਣ ਦਿੱਤਾ ਜਾਵੇ।

ਕਿਉਂਕਿ ਸਾਡੇ ਡਿਊਟੀ ਗੁ: ਰਾਮਸਰ ਸਾਹਿਬ ਵਿੱਚ ਸੀ, ਅਸੀਂ ਇਸ ਕਰਕੇ ਗਿਣਤੀ ਨਹੀਂ ਕੀਤੀ ਕਿਉਂ publication dept. ਅਲੱਗ ਹੈ।

ਤੀਜੇ- ਚੌਥੇ ਦਿਨ, SHO ਅਮਰੀਕ ਸਿੰਘ (C-Division) ਦਾ ਆਏ ਸਨ। ਤੇ ਮੈਂ ਹੀ ਉਹਨਾਂ ਨੂੰ ਗਗਨਜੋਤ ਸਿੰਘ ਦੇ ਬਾਰੇ ਵੀ ਦੱਸਿਆ ਸੀ ਕਿ ਇਹ ਵੀ ਸਾਡੇ ਨਾਲ ਸੇਵਾ ਕਰ ਰਹੇ ਸਨ, ਇਸ ਲਈ ਮੇਰੇ ਅਤੇ ਉਸਦੇ ਵੀ ਬਿਆਨ ਮੈਂ SHO ਨੂੰ ਦਵਾਏ।

ਮੈਂ ਮੰਨ ਲੈਂਦਾ ਹਾਂ ਕਿ ਗਗਨਜੋਤ ਸਿੰਘ ਤੋਂ ਮੈਂ ਕਹਿ ਕੇ 14 ਸਰੂਪਾਂ ਦੇ ਕਾਰਜ ਤੇ ਦਸਤਖਤ ਕਰਾਏ ਸੀ, ਜਿਸ ਕਰਕੇ ਉਹ ਮੇਰੇ ਨਾਲ ਕੁਝ ਦਿਨ ਕਾਰਜ ਰਹੇ।

ਸਕਤਰ ਸਿੰਘ

Ex (1)

(3)

Ex (2)

Time of departure- 0708
Time of arrival- 19-05-2016
Fire Tenders- PB02AC9789
Fire Tenders- PB02BJ9779
Address gurudwara sri ram sar near shahid da sahib
Police officer Sri amrik singh Sfo
Sri sakatar singh sgpc
Loss old surap sri guru granth sahib

(1) ਮੈਂ ਉੱਤਮ ਸਿੰਘ, s/o ਸ. ਹਰਦੇਵ ਸਿੰਘ, # 1485, ਗਲੀ ਨੰ 7, ਭਰਤਮਾਂ ਦਾਸ ਚਮਨ, ਮੁਸਤਾਕਵਿੰਡ ਰੋਡ, ਅਮ੍ਰਿਤਸਰ ਦਾ ਨਿਵਾਸੀ ਹਾਂ। ਮੈਂ ਬਤੌਰ ਪ੍ਰੂਫ਼ ਰੀਡਰ, ਫ਼ਰਵਰੀ 2006 ਤੋਂ ਯੂਨੀ ਡਿਪਾਰਟਮੈਂਟ ਵਿੱਚ ਕੰਮ ਕਰ ਰਿਹਾ ਹਾਂ। Contact - 98555-96922

→ ਮੈਂ ਬਚਪਨ ਤੋਂ ਸਕੈਚਿੰਗ ਦਾ ਸ਼ੌਕ ਰਿਹਾ ਹਾਂ।

→ ਮੈਂ ਪੰਜਾਬ ਯੂਨੀਵਰਸਿਟੀ ਤੋਂ M.A (History) ਅਤੇ M.A (Punyabi) ਅਤੇ ਇਤਿਹਾਸ ਵਿਸ਼ੇ ਵਿੱਚ G.N.D.U. ਤੋਂ ਡਿਪਲੋਮਾ ਵੀ ਕੀਤਾ ਹੋਇਆ ਹੈ।

ਜਿਸ ਵਿਚ ਮੈਂ ਬਿੱਲਾਂ ਦੇ ਸਕੈਚਿੰਗ ਬਣਾਉਂਦਾ ਹਾਂ ਕਿ ਸਭ ਤਰਾਂ ਕਿਸੇ ਮਾਡਰਨ ਦੀ ਇਤਿਹਾਸ ਤੋਂ ਜਾਂਦੀ ਹੈ ਉਸ ਵਿਚ ਕਿਸੇਮਾਂ ਪੇਂਟਰ ਪੁੱਰਾਤਮਾ, ਇਤਿਹਾਸ ਅਤੇ ~~ਜੋ ਵੀ ਚਾਹੀ~~ Sculpture ਹੁੰਦਾ ਹੈ, ਇਸ ਸਭ ਦਾ ਹੁਨਰ ਵਿੱਚ ਕਾਗਜ਼ ਪੁੱਰਾਤਮਾ ਹੈ। ਇਸ ਸਭ ਦਾ ਸਕੈਚਿੰਗ ਵਿਚ ਕਾਗਜ਼ ਕਰਦਾ ਹਾਂ। ਇਸ ਹੁਨਰ ਸਕਰੈਚਿੰਗ ਸਾਨੂੰ ਸ੍ਰ ਗੁਰਦੀਪ ਸਿੰਘ (S. Gurdeep Singh). ਮੈਂ ਵਿ ਯੂਨੀ ਵਿੱਚ ਚੰਡੀਗੜ੍ਹ ਤੋਂ ਸ੍ਰ ਗੁਰਦੀਪ ਸਿੰਘ ਤੋਂ ਸਕਰੈਚਿੰਗ ਸ੍ਰ, ਫ਼ਾਈਨ ਆਰਟ ਵਿੱਚ ਚੰਡੀਗੜ੍ਹ ਸ੍ਰ। ਚਿਤਰ ਬਣਾ ਤੋਂ ਪਹਾੜੀ ਕੇਸ਼ਨ ਤੋਂ ਇਤਿਹਾਸ ਦੀ ਤੋਂ ਕੁਝ ਸ੍ਰ।

→ ਮੈਂ ਸਕੈਚਿੰਗ ਤੋਂ ਬਣਾਉਂਦਾ ਹਾਂ, ਉਹ ਇਕ ਦੋਖਣ ਵਿਚ ਚਿਤਰ ਚੱਕਰ ਤੋਂ ਫਰਮੈਟ ਵਿੱਚ ਦੋਖਣੀ ਵਿਖਾਇ ਹੈ ਤੋਂ ਮੈਂ ਇਸ ਤੋਂ ਤੋਂ ਤੋਂ ਸਨੀ ਸਾਇਜ਼ ਦਾ, ਰਫ਼ ਨੂੰ ਤੋਂ ਇਸਾਂਗਾ।

ਮੈਂ 2015 ਤੋਂ ਕਿਸੇ ਵੀ ਪਾਰਟੀ ਸਮੂਹ ਤੋਂ ਸਾਰਤ ਡਿਮਾਂਡ ਤੇ ਇਤਿਹਾਸ ਯੂਨੀ ਵਿੱਚ ਪ੍ਰੂਫ਼ ਰੀਡਰ ਹੈ ਉਹ ਪੁਰਾਤਮ ਚਿੱਤਰਾਂ ਦੇ ਸਕੈਚਿੰਗ ਤੋਂ ਸ੍ਰ, ਤਾਂ ਉਹ ਕਿਸੇ ਤੋਂ ਵੀ ਵਿਸ਼ੇ ਹੁੰਦੇ ਸ੍ਰ ਮੈਂ ਪੜ੍ਹਤਾਲ ਕਮੇਟੀ ਨੂੰ ਵੀਡੀਓ ਕੱਲ ਦੇਖਦੇ ਰਹੇ ਤੋਂ ਤੋਂ ਸਮਾਰਤਾਮਾ

→ ਸਾਡੀ ਵੀ ਯੂਨੀ ਵਿੱਚ ਪਾਰਟ ਸਮੂਹ ਤੋਂ ਡਿਮਾਂਡ ਸਮਾਰੋਹ ਤੋਂ ਸਿਰਫ਼ 5,000 ਸਮੂਹ ਤੋਂ ਡਿਮਾਂਡ ਸਮਾਰੀ ਸੀ ਜਿਨ੍ਹਾਂ ਵਿੱਚ 2000 ਸਮੂਹ ਤੋਂ ਪੂਰਤੀਮਾਂ ਅਤੇ ਡਿਮਾਂਡ ਹੈ ਉਹ ਹੁੰਦੇ ਚਾਹੀਦਾ / ਸਿਰਫ਼ਮਾਂ ਹੋਰਾਂ ਤੋਂ ਚਰਿਤਰਕਿਆ ਤੋਂ ਚਿੱਤਰ

④ ਵਸਤੂਆਂ ਵੇਚੇ ਗਏ ਹਨ, ਉਹਨਾਂ ਦਾ ਲਾਭ ਜਾਂ ਨੁਕਸਾਨ, ਜਿਨ੍ਹਾਂ ਵਸਤੂਆਂ ਦਾ ਹਿਸਾਬ ਅਜੇ ਨਹੀਂ ਹੋਇਆ ਉਹਨਾਂ ਦੇ ਵਿਕ੍ਰੀ ਮੁੱਲ ਤੋਂ ਵਸਤੂਆਂ ਦੀ ਖਰੀਦ ਕੀਮਤ ਘਟਾ ਕੇ ਵਸਤੂਆਂ ਦੀ ਕੀਮਤ ਵਿਚ ਹੋਏ ਵਾਧੇ ਜਾਂ ਘਾਟੇ ਨੂੰ

Ex (1)

੧੬

ਆਫਿਸ ਨੋਟ

ਗੋਲਡਨ ਆਫਸੈਟ ਪ੍ਰੈਸ
ਗੁ: ਰਾਮਸਰ ਸਾਹਿਬ,
(ਸ਼੍ਰੋਮਣੀ ਗੁ: ਪ੍ਰ: ਕਮੇਟੀ)
ਸ੍ਰੀ ਅੰਮ੍ਰਿਤਸਰ।

ਫਾਈਲ ਨੰ:
ਨਵੀਂ ਦਰਖ਼ਤ
ਹਵਾਲਾ ਚਿੱਠੀ ਨੰ:
ਤਾਰੀਖ

ਸ੍ਰੀ ਸਤਸ ਸ੍ਰੀ,

ਕੇਸਰਸ ਆਫਸੈਟ ਪ੍ਰੈਸ ਵਿਚ ਤੁਹਾਡੀ ਦੀ ਦੇ ਕਾਰਡ
ਇਸ ਸਮੇਂ ਪ੍ਰਿੰਟਸਮੁ ਹੈ ਹੋਰ ਕੰਮ ਨਹੀਂ ਦਾਰਨ ਹਾਰਡ
ਦਿੰਦੇ ਅਤੇ ਪ੍ਰਿੰਟ ਕਿਵੇਂ ਕਿਵੇਂ ਪੂਰਾ ਤੇ ਸਮੇਤ ਹੈ ਘਰ ਚੱਲ ਜਾਂਦੀ ਹੈ,
ਦੱਸ ਦਿਓ ਮੰਦਰ ਦੀ ਸਾਰਾ ਕਰਾਏ ਤੋਂ ਸਮੇਤ ਅਤੇ ਚੰਗਾ ਮਾੜਾ
ਮੈਂ ਤੇ ਇਸ ਵਿਚ ਦੱਸ ਦੇ ਹਨ ਸ੍ਰੋਮ ਸਮੇਤ ਸਮੇਤ ਸਮੇਤ
ਮਾਲ ਮਹੀਨ ਦੀ ਸਾਰੀਆਂ ਕਿਤੇ ਸਮੇਂ। ਧੰਨਵਾਦ ਹੀ ਤੁਹਾਡਾ।

* 1000 ਤੱਕ ਦੀ ਰਸੀਦ ਨੰਬਰ ✓
* 5000 ਤੱਕ ਦੀ ਰਸੀਦ ਨੰਬਰ ✓
* 5000 ਤੋਂ ਉਪਰ " " ✓

ਸਾਰੀ ਰਸੀਦਾਂ ਸਾਫ਼ੀ (ਪੂਰਨ ਪੜ੍ਹੀ ਜਾਣ ਵਾਲੀ)

ਸ੍ਰੀ ਸਾਫ਼ੀ,

ਤੁਹਾਡੀ ਚਿੱਠੀ ਦੇ ਸਬੰਧ ਵਿਚ ਇਹ ਦੱਸਣਾ ਹੈ ਕਿ ਸਾਡੇ ਪਾਸ ਇਸ ਸਮੇਂ ਕੋਈ ਕੰਮ ਨਹੀਂ ਹੈ ਜਿਸ ਕਰਕੇ ਅਸੀਂ ਤੁਹਾਡੇ ਕੰਮ ਨੂੰ ਪੂਰਾ ਸਮਾਂ ਦੇ ਸਕੀਏ।

Ex. ②

ਕੋਲਡਨ ਐਡਸੈਟ ਪ੍ਰੈਸ, ਕੁਰਦੁਆਰਾ ਪ੍ਰਿੰਟਿੰਗ ਪ੍ਰੈਸ, ਸ਼ੁਮਣੀ ਪ੍ਰਿੰਟਿੰਗ ਪ੍ਰੈਸ

ਛਪਾਈ ਐਸਟੀਮੇਟ ਫਾਰਮ

ਆਰਡਰ ਨੰ: 421 ਮਿਤੀ: 29.7.2019

ਨਾਮ ਸ੍ਰੀ ਗੁਰੂ ਨਾਨਕ ਦੇਵ ਜੀ ਗੁਰਦੁਆਰਾ ਪ੍ਰਬੰਧਕ ਕਮੇਟੀ ਨੂੰ ਆਫਸੈਟ

ਕੰਮ ਦਾ ਵੇਰਵਾ ਮੈਗਜ਼ੀਨ ਸਾਈਜ਼ ਵਿਚ ਮਾਤਰਾ 2000 ਸਾਈਜ਼ 23x30/4

	ਵੇਰਵਾ		ਦਰ ਰੁਪੈ	ਦਰ ਪੈਸੇ	ਰਕਮ ਰੁਪੈ	ਰਕਮ ਪੈਸੇ
੧.	ਕੰਪੋਜਿੰਗ ਮੈਟਰ	ਸਾਂਹ ਪੰ 1432 (4282) / 16 = 1448 ਬਰਾਬਰ				
੨.	ਡੀਜ਼ਾਇਨ	3200				
੩.	ਪਲੈਨਿੰਗ/ਕਲਰ ਕਟਿੰਗ					
੪.	ਪ੍ਰੂਸੈਸਿੰਗ ਜੈਕਟ/ਟਾਈਟਲ					
੫.	ਸਕੈਨਿੰਗ: ਇੰਨ ਪੁੱਟ/ਆਉਟ ਪੁੱਟ					
੬.	ਪ੍ਰੂਸੈਸਿੰਗ: ਨੈਗੇਟਿਵ/ਪੌਜ਼ੇਟਿਵ					
੭.	~~ਪਲੇਟਾਂ ੭੧੫ x ੯੩੦~~ PS..... CTP..... Wipe on.....	20 ਸੰਖਾ	450	—	40500	—
	ਪਲੇਟਾਂ ੮੨੦ x ੧੦੩੦ PS..... CTP..... Wipe on.....					
	ਪਲੇਟਾਂ ੭੯੫ x ੧੦੫੦ PS..... CTP..... Wipe on.....	18	—	560	10080	—
੮.	ਛਪਾਈ ਮੈਟਰ 4 ਰੰਗ F/B	362 x 4 x 250 x 2000 ਪੰਨੇ	250	—	724000	—
੯.	ਛਪਾਈ ਜੈਕਟ					
੧੦.	ਛਪਾਈ ਟਾਈਟਲ 5 ਰੰਗ (4F+1B)	5 x 250 x 2 ਪੰਨੇ	250	—	2500	—
੧੧.	ਛਪਾਈ ਫੋਟੋ/ਫਾਰਮ/ਹਲਫੀਆ ਬਿਆਨ					
੧੨.	ਭਰਾਈ ਫੋਟੋ/ਫਾਰਮ/ਹਲਫੀਆ ਬਿਆਨ					
੧੩.	ਰਿਮਾਂ ਦੀ ਭਰਾਈ					
੧੪.	ਮਿਸਲ ਚੁਕਾਈ					
੧੫.	ਤਿਆਰ ਕਰਵਾਈ					
੧੬.	ਰੈਪ ਕਰਵਾਈ					
੧੭.	ਚਿਟਾਂ ਕਟਾਈ ਤੇ ਲੁਆਈ					
੧੮.	ਲੈਮੀਨੇਸ਼ਨ : Gloss/Mat/Thermal	2000 ਸੰਖਾ 2 ਸਾਈਡ	2	—	4000	—
੧੯.	ਜਿਲਦਬੰਦੀ : Center Pin/Side Pin/Perfect/Paper back/Hard Binding					
੨੦.	ਮਜਦੂਰੀ/ਕਿਰਾਇਆ				1	
		ਜੋੜ			781080	—

ਐਸਟੀਮੇਟ ਕਾਗਜ਼

ਸਾਈਜ਼	ਕਿਸਮ	ਵਜ਼ਨ	ਰਿੰਮ	ਸ਼ੀਟ	ਦਰ ਪ੍ਰਤੀ ਰਿੰਮ	ਰੁਪੈ	ਪੈਸੇ
23x30	Sunshine Super (B.F)	80 gsm	810	440	@ 1740/81 PSm	1540672	—
23x36	Art Paper	130 gsm	2	120	@ 3430/-	7683	—
					ਜੋੜ	1548355	—
					ਐਸਟੀਮੇਟ ਛਪਾਈ	781080	—
					ਕੁਲ ਜੋੜ	2329435	—

ਤਿਆਰ ਕਰੇਤਾ

ਅਕਾਊਂਟੈਂਟ

ਮੈਨੇਜਰ

ਕੁਲ ਚੁਕ ਲੈਣ ਦੇਣ

Ex (3)

ਗੋਲਡਨ ਆਫ਼ਸੈਟ ਪ੍ਰੈਸ ਦੇ ਛਪਾਈ ਰੇਟਾਂ ਦੀ ਲਿਸਟ

ਨੰ:	ਆਈਟਮ ਨੰਬਰ		ਪ੍ਰਵਾਨਿਤ ਰੇਟ	ਨਵੇਂ ਰੇਟ
1.	ਕੰਪੋਜ਼ਿੰਗ			
	1.	ਪਰੂਫ ਰੀਡਿੰਗ ਜੇ ਪਾਰਟੀ ਕਰੇ	85 ਪੈਸੇ ਫੀ ਸਕੇਅਰ ਇੰਚ	
	2.	ਪਰੂਫ ਰੀਡਿੰਗ ਸਮੇਤ	1.0 ਰੁਪਏ ਫੀ ਸਕੇਅਰ ਇੰਚ	
	3.	ਬਾਹਰੋਂ ਪਾਰਟੀ ਵਲੋਂ ਕੰਪੋਜ਼ਿੰਗ ਹੋ ਕੇ ਆਇਆ ਹੋਵੇ ਸਿਰਫ਼ ਮੈਟਰ ਸੈਟਿੰਗ	50 ਪੈਸੇ ਫੀ ਸਕੇਅਰ ਇੰਚ	
2.	ਡਿਜ਼ਾਇਨਿੰਗ			
	1.	ਫੀ ਪੇਜ ਕੰਪੋਜ਼ਿੰਗ ਤੇ ਡਿਜ਼ਾਇਨ ਸਮੇਤ	125/-ਫੀ ਪੇਜ	
	2.	ਇਸ਼ਤਿਹਾਰ ਕੰਪੋਜ਼ਿੰਗ ਤੇ ਡਿਜਾਇਨ ਸਮੇਤ (ਸਾਰੇ ਸਾਈਜ਼)	600/- ਫੀ ਇਸ਼ਤਿਹਾਰ	
3.	ਕੰਪਿਊਟਰ ਪ੍ਰੋਸੈਸਿੰਗ ਪੋਜ਼ਟਿਵ/ਆਉਟ ਪੁਟ/ਸਕੈਨਿੰਗ ਫਿਲਮ			
	1.	ਇਕ ਰੰਗ	0.75 ਪੈਸੇ ਫੀ ਸਕੇਅਰ ਇੰਚ	
	2.	ਦੋ ਰੰਗ	1.5 ਰੁਪਏ ਫੀ ਸਕੇਅਰ ਇੰਚ	
	3.	ਤਿੰਨ ਰੰਗ	2.25 ਰੁਪਏ ਫੀ ਸਕੇਅਰ ਇੰਚ	
	4.	ਚਾਰ ਰੰਗ	3.0 ਰੁਪਏ ਫੀ ਸਕੇਅਰ ਇੰਚ	
	5.	ਘੱਟੋ-ਘੱਟ ਸਕੈਨਿੰਗ ਚਾਰ ਰੰਗ (50 ਸਕੇਅਰ ਇੰਚ)	300/-	
4.	ਨੈਗਟਿਵ/ਪੋਜ਼ਟਿਵ/ਪ੍ਰੋਸੈਸਿੰਗ/ਕਲਰ ਕਟਿੰਗ (ਪ੍ਰੈਸ ਵਿਖੇ ਤਿਆਰ ਹੋਣ ਵਾਲੇ)			
	1.	ਪਲੈਨਿੰਗ/ਕਲਰ ਕਟਿੰਗ ਚਾਰ ਰੰਗ	2.70 ਰੁਪਏ ਫੀ ਸਕੇਅਰ ਇੰਚ	
	2.	ਨੈਗਟਿਵ	90 ਪੈਸੇ ਫੀ ਸਕੇਅਰ ਇੰਚ	
	3.	ਪੋਜ਼ਟਿਵ	1.80 ਰੁਪਏ ਫੀ ਸਕੇਅਰ ਇੰਚ	
5.	ਛਪਾਈ			
	1.	ਕਾਲਾ ਰੰਗ	125/- ਫੀ ਹਜ਼ਾਰ	
	2.	ਰੰਗਦਾਰ	250/- ਫੀ ਰੰਗ ਫੀ ਹਜ਼ਾਰ	
6.	ਪਲੇਟਾਂ			
	1.	ਸਾਈਜ਼ 715×930 mm	325/- ਪ੍ਰਤੀ ਨਗ	
	2.	ਸਾਈਜ਼ 820×1030 mm	425/- ਪ੍ਰਤੀ ਨਗ	
	3.	ਸਾਈਜ਼ 795×1050 mm	450/- ਪ੍ਰਤੀ ਨਗ	
	4.	ਵਾਈਪਓਨ ਪਲੇਟ	125/- ਪ੍ਰਤੀ ਨਗ	

7.	ਲੈਮੀਨੇਸ਼ਨ ਰੇਟ			
	1.	22×36/32 ਸਾਈਜ਼ 2 ਪੇਜ	65 ਪੈਸੇ ਪ੍ਰਤੀ ਨਗ	
	2.	17×27/16 ਸਾਈਜ਼ 2 ਪੇਜ	65 ਪੈਸੇ ਪ੍ਰਤੀ ਨਗ	
	3.	20×30/16 ਸਾਈਜ਼ 2 ਪੇਜ	60 ਪੈਸੇ ਪ੍ਰਤੀ ਨਗ	
	4.	23×36/16 ਸਾਈਜ਼ 2 ਪੇਜ	80 ਪੈਸੇ ਪ੍ਰਤੀ ਨਗ	
	5.	20×30/8 ਸਾਈਜ਼ 1 ਪੇਜ	80 ਪੈਸੇ ਪ੍ਰਤੀ ਨਗ	
	6.	20×30/8 ਸਾਈਜ਼ 2 ਪੇਜ	80 ਪੈਸੇ ਪ੍ਰਤੀ ਨਗ	
	7.	23×36/4 ਟੇਬਲ ਕੈਲੰਡਰ	1.25 ਰੁਪਏ ਪ੍ਰਤੀ ਨਗ	
	8.	22×30/8 1 ਪੇਜ	1.25 ਰੁਪਏ ਪ੍ਰਤੀ ਨਗ	
	9.	23×36/8 1 ਪੇਜ	1.50 ਰੁਪਏ ਪ੍ਰਤੀ ਨਗ	
	10.	23×36/8 2 ਪੇਜ	1.50 ਰੁਪਏ ਪ੍ਰਤੀ ਨਗ	
	11.	23×36/8 1 ਪੇਜ	1.25 ਰੁਪਏ ਪ੍ਰਤੀ ਨਗ	
	12.	28×34/4 1 ਪੇਜ	1.50 ਰੁਪਏ ਪ੍ਰਤੀ ਨਗ	
	13.	20×26/8 2 ਪੇਜ	1.50 ਰੁਪਏ ਪ੍ਰਤੀ ਨਗ	

① प

17/08/2020

म. ਅਮਰਜੀਤ ਸਿੰਘ ਸਪੁੱਤਰ ਸ. ਜਸਬੀਰ ਸਿੰਘ
ਵਾਸੀ: House No: 9, Gali No. 2, Dilbagh Nagar, Taran Tarn Road, Amritsar.
Ph: 94178 55630

ਸਾਡਾ tender 2010/2011 ਵਿਚ ਸ਼ੁਰੂ ਹੋਇਆ ਸੀ। ਜਿਹੜਾ tender 2011 ਵਿਚ ਸ਼ੁਰੂ ਹੋਇਆ, ਜਿਸ ਵਿਚ Section 85 ਦੇ ਸਾਰੇ ਗੁਰਦੁਆਰੇ ਸਾਹਿਬਾਨ, SGPC, Dharam Prachar Committee ਅਤੇ ਪੇਸ਼ਾਂ ਦਾ pre-audit ਦਾ ਕੰਮ ਅਲਾਟ ਕੀਤਾ ਗਿਆ ਸੀ। ਇਹ tender ਤਿੰਨ ਸਾਲ ਦਾ ਸੀ, ਉਸਤੋਂ ਬਾਅਦ renew ਹੋਇਆ। ਮੈਂ ਕਲ ਸਾਰੇ tenders ਦੀਆਂ ਕਾਪੀਆਂ, ਪੜਤਾਲ ਕਮੇਟੀ ਨੂੰ ਦੇਣ ਦਾ ਵਚਨਬਧ ਹਾਂ।
ਅੰਡਿੰਗ ਕਮੇਟੀ ਵਿੱਚ, ਪਰਧਾਨ ਸਾਹਿਬ ਦੇ ਜਰੀਏ, renew ਹੋਇਆ ਸੀ। Tender ਦੇ ਅਨੁਸਾਰ ਸਾਡੇ ਕੰਮ pre-audit ਅਤੇ ਸਾਰੇ ਅਦਾਰੇ Computerized ਕਰਨਾ, ਜਿਸ ਵਿਚ ਕੈਸ਼ ਬੁਕ, ledgers ਸੀ। ਆਨ ਲਾਈਨ ਕਰਨਾ, ਪਹਿਲੇ ਮਤੇ ਵਿਚ ਸੀ ਪਰ ਸ਼ਾਇਕ ਅੱਗੇ ਵਾਲੀਆਂ ਮਤਿਆਂ ਵਿੱਚ ਨਹੀਂ ਸਨ।
ਸਾਡੇ ਕੰਮਾਂ ਦਾ ਵੇਰਵਾ, ਹੇਠ ਲਿਖੇ ਅਨੁਸਾਰ ਹੈ:
① Section 85 ਦੇ ਗੁਰਦੁਆਰੇ ਸਾਹਿਬਾਨ, SGPC, Dharam Prachar Committee ਦੇ ਸਾਰੀ ਖਰੀਦ (purchase) expenses ਸਾਡੀ branch ਤੋਂ pre-audit ਹੁੰਦੇ ਹਨ।

Amarjit Singh
17/08/20

(2) Section 85 से मागे ਗੁਰਦੁਆਰੇ ਸਾਹਿਬਾਨਾਂ ਦੀਆਂ Cash books, T.V. Registers ਤੇ ਉਸ ਨਾਲ ਸੰਬੰਧਿਤ ਸਾਰੀਆਂ receipts, documents, ਜਾਂਦੇ ਉਹ ਕਰਾਹ ਪ੍ਰਸ਼ਾਦ ਦੀਆਂ ਤੋਣ ਜਾਂ ਗੋਲਕ Register, ਜਾਂ ਖਜਾਨਾ Register, ~~ਜਿ~~

(3) Trial balance on monthly basis, ਜਦੋਂ ਗੁਰਦੁਆਰੇ ਸਾਹਿਬਾਨਾਂ, SGPC ਤੇ Dharam Prachar Committee ਤੇ ਪ੍ਰੇਸ਼ਾਂ ਦਾ Trial balance ਜਦੋਂ ਵੀ final ਕੀਤਾ ਜਾਂਦਾ (management) ਵਲੋਂ, ਉਸ ਨੂੰ ਅਸੀਂ ਆਪਣੇ computer ਵਿਚ ਕੀਤੇ ਕੰਮ ਦੇ ਨਾਲ compare ਕਰ ਲੈਂਦੇ ਹਾਂ। ਜੇ ਕੋਈ ਐਂਟਰੀ ਦੀ ਗਲਤੀ ਹੋਵੇ ਤਾਂ ਉਸਦੀ rectification ਕਰ ਦਿੰਦੇ ਹਾਂ।

(4) BRS, Bank ਦਾ ਮਿਲਾਨ ਵੀ ਕਿਤਾਬਾਂ ਨਾਲ ਕੀਤਾ ਜਾਂਦਾ ਹੈ। ਅਤੇ ਇਸਦੀ ਰਿਪੋਰਟ Head office, SGPC ਵਿਚ ਦੇ ਦਿੱਤੀ ਜਾਂਦੀ ਹੈ। ਇਹਨਾਂ ਰਿਪੋਰਟਾਂ ਦੀਆਂ 2019-2020 ਦੀਆਂ ਕਾਪੀਆਂ, ਪੜਤਾਲ ਕਮੇਟੀ ਨੂੰ ਦੇ ਦਵਾਂਗਾ।
ਕਿਉਂ ਕਿ ਮੈਂ S.S. Kohli ਦਾ employee ਹਾਂ, ਮੈਂ ਉਹਨਾਂ ਦੀ approval ਲੈਂਦੇ ਉਪਰਤ documents ਦੇ ਦਵਾਂਗਾ।

(5) TDS ਦੀਆਂ returns (quaterly) ਅਤੇ monthly payments, ਸਾਡੀ branch ਤੋਂ ਹੀ ਹੁੰਦੀ ਹੈ।

 [signature] 17/08/20

ਇਸਤੇ ਇਕਰਾਰ, TDS ਦੀਆਂ recoveries, notices returns / interest, clearances, ਆਤੇ ਦਾ ਪਤਾ ਕਰਦੀਆਂ ਹੋਰਦੀਆਂ ਹਨ।

⑥ ਹਰ ਸਾਲ ਦੇ ਸਾਲ, Section 80 ਦੇ ਹਵਾਲੇ SPGC, Dharam Prachar ਦੇ FDR ਤੇ ਮਿਲੇ ਵਿਆਜ ਦੇ TDS ਨੂੰ exempt ਕਰਵਾਇਆ ਜਾਂਦਾ ਹੈ।

Publication ਦੇ Press ਦੇ ਕਿਤੇ ਵੀ bills ਮਿਲੇ ਹਨ (purchases and expenses) ਦੇ, ਉਹ ਆਤੇ ਦੇਣ ਵਾਲਾ ਨਾਂਦਾ ਹੈ। Golden offset press

- ਦੇਣ raise ਕੀਤੇ ਗਿਆ ਵੀ ਆਤੇ ਦੇਖ ਦੇਖ, ਹਵਾਲੇ ਦੇਣ check ਕਰਨ ਲਈ ਆਉਂਦੇ ਹਨ। 10 ਤੋਂ 12 employees, SGPC ਦੇ ਮਾਹਿਰ, ਸਾਡੀ branch ਵਿੱਚ ਮਿਲੇ ਹਨ, ਜਿਹਨਾਂ ਦੀ ਸਿਮਟ ਮੇਂ ਦੇਖ ਦੇ ਰਹਾਂਗਾ। ਉਹਨਾਂ ਸਾਥਿਆਂ ਦੇ ਕਾਮ ਮੈਨੂੰ ਸਾਂਝ ਕਰੀਂ।

ਸਭੀਂ ਸਾਨੂੰ-ਸਾਥੀਨ ਦਾ ਰੋਜ਼ ਕਰੀਂ ਰੱਖਾਂ। Ex①
Advertisement ਵਿੱਚ Internal audit ਦਾ ਰੋਜ਼ ਇਸ਼ਤਿਆਰ ਹੈ, ਜਿਸ ਦੇ base ਤੇ ਸਾਨੂੰ appoint ਕੀਤਾ ਸੀ। ਜਿਹੜਾ ਮਤਾ ਪਾਸ ਕੀਤਾ ਸੀ, ਉਸ ਮਤੇ ਸਭੀਂ ਸਾਥਣ ਰੋਜ਼ ਬਦਲੀ ਕਿਤਾ ਗਏ ਹਨ।

- S.S. Kohli & Associates, ਇਕ proprietory firm ਹੈ।

Amarjot Singh 17/08/20

S.S. Kohli ਜੀ ਕੰਮ ਅਨੁਸਾਰ ਇੱਥੇ ਆਫਿਸ ਵਿੱਚ ਆ ਜਾਂਦੇ ਹਨ। ਇਸ ਮਹੀਨੇ ਉਹ ਇੱਥੇ ਆਫਿਸ ਵਿੱਚ ਨਹੀਂ ਆਏ।

SGPC ਦੀ ਪੂਰੀਪ scheme ਦੀ ਮੈਨੂੰ knowledge ਹੈ ਪਰ ਮੈਨੂੰ ਜਾਣ ਨਹੀਂ ਹੈ। ਮੈਂ ਦੇਖੀ ਜ਼ਰੂਰ ਹੈ। ਮੈਂ ਕਾਫੀ ਪਹਿਲਾਂ ਪੜ੍ਹੀ ਹੈ। ਪੂਰੀਪ scheme, publication ਲਈ ਹੀ ਸ਼ਾਇਦ ਲਾਗੂ ਹੋਵੇਗੀ, ਕੋਈ ਵੱਖਰੀ ਨਹੀਂ ਹੈ।

ਅਸੀਂ SGPC ਦੇ employees ਨਹੀਂ ਹਾਂ। ਸਾਨੂੰ salary S.S. Kohli ਸਾਹਿਬ ਦਿੰਦੇ ਹਨ।

ਇਸਤੋਂ ਇਲਾਵਾ ਸਾਲਾਨਾ budget ਵੀ ਸਾਡੇ ਵਲੋਂ ਤਿਆਰ ਕਰਕੇ ਚੈਕ ਕਰਦੇ ਹਾਂ।

(ਪੂ) Publication ਵਿਭਾਗ ਵਿੱਚ ਕਿਹੜੀਆਂ-ਕਿਹੜੀਆਂ improvements, ਆਪਜੀ ਨੇ ਲਿਖਿਤ ਰੂਪ ਵਿਚ ਕਰਵਾਈਆਂ ਹਨ?

(ਉ) ਪ੍ਰੇਸ਼ਾਂ ਦਾ ਕੰਮ computerized ਕਰਵਾਇਆ ਭਾਵ: tally ਵਿੱਚ entries ਕਰਵਾਈਆਂ।

Store ledger ਦੀ entries, ਅਸੀਂ Tally ਵਿੱਚ ਨਹੀਂ ਕਰਦੇ। ਉਹ computerized ਨਹੀਂ ਹਨ।

Publication ਦੇ store ledger ਵੀ ਅਸੀਂ Tally ਵਿਚ ਤਿਆਰ ਕੀਤੇ, ਜੋ ਬਾਕੀ ਗੁਰਦੁਆਰੇ ਸਾਹਿਬਾਨ, ਜਾਂ SGPC, ਦੇ ਅਸੀਂ ਨਹੀਂ ਕਰਦੇ। ਸਾਲ 2015-16 ਵਿਚ store ledger ਅਸੀਂ Tally ਵਿਚ ਪਾਉਂਦਾ ਸ਼ੁਰੂ ਕੀਤਾ। ਤੇ 2013-14 ਦਾ ਡਾਟਾ, ਹੁਣ ਤੱਕ

Amrjit Singh
(7/03/2

रा ड्राटा, Tally हिच updated ऐ, तो मैं रफ रे रहांगा।

(यू) Publication हिजाग रे store री ममीं physical verification नगीं रीउी। तर माहूं यडा फॅग गिमा रि Balances (-) negative मा गिग ऐ, ममीं डां टी physical verification नगीं रीउी।

तरें माडे हफें publication हिजाग रे store ledger रा रेम, Tally हिच रीडा गिमा, उमडें घामर तर पिग्रां रीमां फैनगं रे नाफ, Tally रे ड्राटा हूं भिफाफिमा गिमा डां पिग याफिमा गिमा रि पिग Balances मेफ नगीं षा गेग मन। तिम घाघउ ममीं यग्याक माग्घि हूं ग्यॅग्ट रिॅउी मी, तो Ex. (2) ऐ। ~~2016~~ 2011-12 डें ग्रह उर ममीं रेहफ Ex. (2) ग्यॅग्ट गी रिॅउी ऐ, publication हिजाग हूं। पिम ग्यॅग्ट री भिउी 17/6/2016 ऐ तिमडे रॅपी stamp नगीं फॅगी रिउ्रि internal reports डे ममीं stamp नगीं फगाउं रे।

(यू) Ex (2) हिच त्रिषिमा ऐ रि रपी हाइ literature तां याटन मगूप रेह हाफे vouchers रे नाफ मागिमा attach नगीं ऐरी। पिम री उमीं रॅपी ग्यॅग्ट रिॅउी ऐ रि पिम vouchers रे नाफ

 Amarjit Singh 17/08/20

report ਨਹੀਂ ਹੈ।

(ੳ) ਅਸੀਂ ਕੋਈ detailed report ਨਾ ਬਣਾਈ ਨਾ ਦਿੱਤੀ ਹੈ।

(ਪ੍ਰ) ਤੁਸੀਂ ਕਦੇ publication ਦੀ ਸਟੋਰ ਯੈਜਰ, ਦੇਖੀ ਜਾਂ ਚੈਕ ਕੀਤੀ ਹੈ?

(ੳ) ਬਹੁਤ ਪਹਿਲਾਂ ਦੇਖੀ ਸੀ, ਮੈਨੂੰ ਯਾਦ ਨਹੀਂ।

ਵੱਖਰੇ-ਵੱਖਰੇ employees ਵੱਖਰੇ-ਵੱਖਰੇ ਕੰਮ ਕਰਦੇ ਹਨ। ਕੋਵ ਕਿਹੜਾ ਕੰਮ ਕਰਦਾ ਹੈ, ਮੈਂ ਕਲ ਦੇਖਕੇ ਦੱਸ ਕਵਾਂਗਾ। ਜਿੰਨੀਆਂ ਵੀ payments ਆਉਂਦੀਆਂ ਹਨ, ਜਿਲਦਸਾਜਾਂ ਨੂੰ ਦੇਣ ਵਾਲੀਆਂ, ਉਹ ਅਸੀਂ bind ledger ਵਿਚ ਚੈਕ ਕਰਦੇ ਹਾਂ ਕਿ ਐਂਟਰੀ ਹੋਈ ਜਾਂ ਨਹੀਂ ਤੇ ਉਸਨੂੰ ਮਾਰਕ ਵੀ ਕਰਦੇ ਹਾਂ। ਮੈਂ unbind ledger ਚੈਕ ਨਹੀਂ ਕੀਤੀ। ਜਿੱਥੇ green ink ਦਾ tick ਲੱਗਿਆ ਹੈ, ਉਸਦਾ ਮਤਲਬ ਹੈ ਕਿ ਸਾਡੇ ਵਲੋਂ ਉਹ ਐਂਟਰੀ ਚੈਕ ਕੀਤੀ ਗਈ ਹੈ। Greenk ink ਵਿਚ ਕੀਤੀ tick ਦਾ ਮਤਲਬ, ਤੋ ਸਕਦਾ ਹੈ ਕਿ ਸਾਡੀ ਟੀਮ ਉੱਥੇ ਹੋਵੇ, store ਵਿਚ ਤੇ ਉਹਨਾਂ ਨੇ physical receipt ਦੇਖੀ ਹੋਵੇ, ਤਾਂ ਉਹਨਾਂ ਵਲੋਂ tick ਕੀਤੀ ਹੋਵੇ।

ਸਾਲ 2013-14 ਦੀ unbind ledger ਦਿਖਾਈ ਗਈ ਹੈ ਜਿੱਥੇ ਸਾਰੀਆਂ ਐਂਟਰੀਆਂ ਤੇ green ink ਵਿਚ ਟਿਕ ਹੈ। ਤੋ ਸਕਦੇ ਹੈ ਕਿ ਜਦੋਂ ਅਸੀਂ computerize ਕੀਤਾ ਕਿ Tally ਨਾਲ ਐਂਟਰੀ ਮਿਲਾਨ ਕਰਕੇ ਟਿਕ ਲਗਾ ਦਿੱਤਾ ਹੋਵੇ।

Amarjit [signature]
17/08/20

(ਪ੍ਰ) ਦੀ ਤੁਸੀਂ ਕਦੇ pencil ਲੈਟਰੀ ਦੇ ਤੇ Green ਟਿਕ ਕੀਤਾ ਹੈ?

(ਉ) ਜਾਂ ਕੀਤਾ ਹੈ। ਕਿਉਂਕਿ ਇਹਨਾਂ ਦੇ Balances ਦਦੇ ਵੀ final ਨਹੀਂ ਹੁੰਦੇ, ਇਸ ਲਈ ਅਸੀਂ ਉਹਨਾਂ ਦੇ Balances ਤੇ ਟਿਕ ਕੀਤਾ ਹੈ। ਤੇ Green ink ਦੇ ਨਾਲ ਅਸੀਂ ਕਈ ਵਾਰ balances ਲਿਖ ਵੀ ਦਿੰਦੇ ਹਾਂ। ਉਸਤੋਂ ਬਾਅਦ ਵੀ ਉਹ Balances ਬਦਲ ਦਿੰਦੇ ਹਾਂ।

Statutory Auditors ਦੇ audited Report ਅਤੇ ਉਹਨਾਂ ਵਲੋਂ ਲਗਾਏ objections ਸਾਡੇ ਕੋਲ ਆਉਂਦੇ ਹਨ। ਕਿਸੇ ਵੇਲੇ ਸਾਡੇ ਕੋਲੋਂ Tally ਦਾ data ਵੀ ਮੰਗਦੇ ਹਨ, assistance ਵਾਸਤੇ। ਕੋਈ written request ਨਹੀਂ ਹੁੰਦੀ, ਕੇਵਲ verbal request ਹੀ ਹੁੰਦੀ ਹੈ। Statutory Auditors ਨੇ Store ਸੰਬੰਧੀ ਸਾਡੇ ਕੋਲੋਂ ਕਦੇ ਕੁਝ ਨਹੀਂ ਮੰਗਿਆ।

ਜਦੋਂ Statutory Auditors, Internal report ਦੀ ਮੰਗ ਕਦੇ ਹਨ ਤਾਂ ਅਸੀਂ ਉਹਨਾਂ ਨੂੰ ਇੱਕ ਚਿੱਠੀ ਦਿੰਦੇ ਹਾਂ Ex. (3), ਜਿਸ ਵਿੱਚ ਇਹ ਲਿਖਿਆ ਹੈ ਰਿਪੋਰਟ ਦੀ ਲੋੜ ਨਹੀਂ ਹੈ ਕਿਉਂਕਿ Vouchers ਸਾਰੀਆਂ payments ਪਹਿਲਾਂ ਹੀ pre-audit ਕਰ ਲੈਂਦੇ ਹਾਂ ਤੇ ਆਪਣੇ objections, vouchers ਤੇ report ਕਰ ਦਿੰਦੇ ਹਾਂ।

Amarjit Singh
17/08/20

(8)

2013-14 री Statutory Audit Report हिच्च ਜੋ objection ਲਗਾਇਆ ਸੀ, ਮੈਂ ਉਹ ਨਹੀਂ ਦੇਖੀ, ਨਾ ਹੀ ਮੈਨੂੰ ਇਸਦੀ ਕੋਈ ਜਾਣਕਾਰੀ ਨਹੀਂ ਹੈ।

(ਪੂ) 200 ਪਾਵਨ ਸਰੂਪਾਂ ਦੀ ਲੈਟਰੀ 2013-14 ਦੇ ਯੈਜਰ ਵਿੱਚ ਨਹੀਂ ਹੈ, ਇਸਦੇ ਬਾਵਜੂਦ ਇਸਦੀ payment ਜਿਲਦਸਾਜਾਂ ਨੂੰ ਕੀਤੀ ਗਈ। ਇਸਦਾ ਵਿਸ਼ੇਸ਼ ਕਾਰਣ ?

(ਉ) ਮੇਰੇ ਕੋਲ ਇਸਦਾ ਕੋਈ ਕਾਰਣ ਨਹੀਂ ਹੈ।

ਸਾਲ 2015-16 ਵਿੱਚ suspence ਖਾਤੇ ਵਿਚ ਇਕ ਲੈਟਰੀ ਪਈ ਹੈ, ਮੈਨੂੰ ਇਸਦੀ knowledge ਨਹੀਂ ਹੈ।

18/08/2015 ਦਾ ledger balance, ਸਾਰੇ ਸਕਾਰਾਂ ਦਾ (ਵੱਡਾ ਸਕਾਰ, ਦੀ ਦਰਮਿਆਨਾ, ਲੜੀਵਾਰ ਦਰਮਿਆਨਾ, ਲੜੀਵਾਰ ਵੱਡਾ) signed ਕਾਪੀ, ਮੈਂ ਕਲ ਤੱਕ ਸਾਪਜੀ ਨੂੰ ਦੇ ਦਵਾਂਗਾ।

(ਪੂ) 2013-14 ਵਿੱਚ Auditors ਨੇ missing ਲੈਟਰੀ, objection ਲਗਾ ਕੇ 2018 ਵਿਚ ਕੱਢੀ ਸੀ, ਉਸਦੀ ਲੈਟਰੀ 2018 ਵਿੱਚ ਹੋਈ ਚਾਹੀਦੀ ਹੈ ਜਾਂ 2013-14 ਵਿੱਚ?

(ਉ) ਜੇ 2013-14 ਦੀਆਂ ਬੁੱਕਾਂ, Audit ਦੇ ਸਮੇਂ ਤੱਕ close ਨਹੀਂ ਕੀਤੀਆਂ ਗਈਆਂ ਤਾਂ 2013-14 ਵਿੱਚ ਕੀਤੀ ~~ਜਾਂਦੀ~~ ਹੋ ਜਾ ਸਕਦੀ ਹੈ।

Amarjit Singh
17/08/20

(9)

(ਪ੍ਰ) ਜੋ ~~pre~~ audit ਦੇ ਸਮੇਂ ਤੱਕ, ਜੋ ਕਿ 2018 ਵਿਚ ਤੋਇਆ ਤੇ ledger ਦੀ opening 2018 ਤੱਕ ਕੱਖੀ ਜਾ ਸਕਦੀ ਹੈ, ਲੈਟਰੀ ਦੀ adjustment ਵਾਸਤੇ, ਜਦ ਕਿ ਹਰ ਬਿਲ ਤੇ ਹਰ transaction ਤੇ pre-audit ਹੋ ਰਿਹਾ ਹੈ। ਕੀ ਇਹ risk ਨਹੀਂ ਹੈ ਕੀ ਗਲਤ ਕੰਮ ਕਰਨ ਵਾਲੀਆਂ ਨੂੰ ਹੱਲਾ-ਸ਼ੇਰੀ ਨਹੀਂ ਹੈ।

(ੳ) ਹਰ ਸਾਲ, ਹਰ ਬਿਲ ਨਾਲ ਤੇ ਹਰ ਲੈਟਰੀ ਨਾਲ ਤੋਵਾ ਚਾਹੀਦਾ ਹੈ। ਇਸ ਤਰਾਂ ਨਾ ਹੋਵ ਕਾਰਵ ਗਲਤ ਕੰਮ ਕਰਵ ਵਾਲਾ ਲੈਟਰੀ ਨੂੰ manipulate ਕਰ ਸਕਦਾ ਹੈ।

ਸਾਨੂੰ ਇੱਥੇ ਇਕ ਦਫਤਰ ਦਿੱਤਾ ਹੈ, ਪਰਧਾਨ ਜੀ ਦੇ ਦਫਤਰ ਕੋਲ, ਤੇਜਾ ਸਿੰਘ ਸਮੁੰਦਰੀ ਹਾਲ ਵਿਚ। ਜੋ ਵੀ ਟਿਕ ਕਰਦਾ ਹੈ, green pen ਨਾਲ, ਉਹ ਆਪਣੀ ਮਰਜੀ ਨਾਲ ਕਰਦਾ ਹੈ। ਅਸੀਂ ਆਪਸ ਵਿਚ discuss ਨਹੀਂ ਕਰਦੇ। ਇਸ ਆਫਿਸ ਵਿਚ ਮੈਂ head ਕਰਦਾ ਹਾਂ।

ਸਾਡੇ registers/ledgers ਨੂੰ ਮੇਰੇ ਤੋਂ ਬਿਨਾ ਕੋਈ ਬਦਲ ਨਹੀਂ ਸਕਦਾ ਪਰ ਆਪਣੀ ਮਰਜੀ ਨਾਲ ਬਦਲ ਲੈਂਦੇ ਹਨ ਤਾਂ ਅਸੀਂ ਕੁਝ ਨਹੀਂ ਕਰ ਸਕਦੇ।

ਕਈ ਵਾਰ, reports ਦੀ receiving ਸਾਨੂੰ ਮਿਲਦੀ ਹੈ ਤੇ ਕਦੇ ਨਹੀਂ ਵੀ ਮਿਲਦੀ।

ਦਕ (2) ਚਿੱਠੀ ਮੈਂ ਖੁਦ, 2016 ਵਿੱਚ ਪਰਧਾਨ ਸਾਹਿਬ ਨੂੰ ਦੇ ਕੇ ਆਇਆ ਪਰ ਮੈਨੂੰ ਇਸ ਦੀ receiving

Amarjit Singh
17/23/20

ਨਾਲ ਮਿਲੀ। ਇਸ ਦੀ ਕਾਪੀ ਮੈਂ ਨਾ CGL ਨੂੰ ਦਿੱਤੀ ਤੇ ਨਾ publication ਦੇ ਮੀਤ- ਸੱਕਤਰ ਨੂੰ ਦਿੱਤੀ। ਕਿਤਾਬ/mir reports ਪਰਖਾਉ ਸਾਹਿਬ ਨੂੰ ਸਾਰ ਤੋਂਦੀਮਾਰ ਨਾਲ, ਉਹ ਸਮੀਂ related ਦਿਭਾਗਾਂ ਨੂੰ ਨਾਲ ਦਿੰਦੇ। ਕਿਤਾਬੇ 212 ਪਾਠਕ ਸਮੂਹ, publication ਵਿਚ ਘੱਟ ਪਾਏ ਗਏ, ਉਹ 267 ਵਿਚੋਂ ਹੋਏ, ਮੈਨੂੰ ਇਸ ਬਾਰੇ ਕੋਈ ਜਾਣਕਾਰੀ ਨਹੀਂ ਹੈ।

2016 ਦਿੱਲੀ 19/5/2016 ਨੂੰ ਜਾ short circuit ਹੋਇਆ ਤੇ ਪਾਠਕ ਸਮੂਹ ਸਮਝਾਏ ਗਏ ਤੇ ਪਾਣੀ ਸਾਫ਼ ਨਹੀਂ ਗਏ, ਇਸਦਾ ਮੈਨੂੰ ਪਤਾ ਹੈ ਪਰ ਸਮੀਂ ਕੋਈ physical checking ਨਹੀਂ ਕੀਤੀ ਕਿ ਕਿੰਨੇ ਸਮੂਹ ਨਹੀਂ ਮਾਰੇ ਗਏ।

ਮੈਂ 19/5/2016 ਨੂੰ ਪਟਨਾ ਛਾਪੀ ਜਗਾਹ ਤੇ ਨਹੀਂ ਗਿਆ। ਇਸ ਪਟਨਾ ਤੋਂ ਬਾਅਦ ਮੈਂ ਕੋਈ ਮਹਾਰ ਨਾਂ ਕਿ ਸਾਡੇ ਟੀਮ ਨੂੰ ਗਾਲਤ ਕੋਈ ਗਈ। ਮੈਂ Tally ਦਾ ਡਾਟਾ ਕੋਈ ਕੋਈ ਮਹਾਰ ਨਾਂ ਕਿ 19/5/2016 ਨੂੰ ਪਟਨਾ ਤੋਂ ਪਹਿਲਾਂ, ਕਿੰਨਾ physical stock ਸੀ। ਮੈਂ Tally ਵਿਚ ਕੋਈ cut off date ਪਾਵਾਂਗਾ ਤਾਂ ਮੈਨੂੰ ਪਤਾ ਲਗ ਜਾਏਗਾ ਕਿ physical stock ਕਿੰਨਾ ਸੀ। ਇਸ ਤਰਾਂ 21/5/2016 ਨੂੰ ਕੋਈ ਕੋਈ ਮਹਾਰ ਨਾਂ ਕਿ ਕਿੰਨੇ ਪਾਠਕ ਸਮੂਹ ਸਨ।

Amrjit Singh 17/8/17

(11)

ਅਸੀਂ ਪਾਵਨ ਸਰੂਪਾਂ ਨੂੰ ਗਿਣਤੀ ਵਿਚ ਵਰਜ ਕਰਨ ਵਾਸਤੇ ਯੈਜਗਾਂ ਵਿੱਚ ਪਾਉਂਦੇ ਹਾਂ ਤਾਂ ਅਸੀਂ ਕਦੇ ਵੀ ਪਾਵਨ ਸਰੂਪਾਂ ਦੇ, ਕਿਹੜੇ ਯਾਟ ਦੇ ਹਨ ਤੇ ਉਹਨਾਂ ਦੇ ਕੀ ਸੀਰੀਅਲ ਨੰਬਰ ਨਹੀਂ ਪਾਉਂਦੇ।

ਮੈਂ ਆਪਜੀ ਨੂੰ 2013-14 ਤੋਂ ਹੁਣ ਤੱਕ ਕਿੰਨੇ ਪਾਵਨ ਸਰੂਪ, printing press ਵਿੱਚ print ਹੋਏ, ਦੇਖ ਕੇ ਦੱਸ ਸਕਦਾ ਹਾਂ।

ਮੈਂ ਇਹ ਨਹੀਂ ਦੱਸ ਸਕਦਾ ਕਿ printing press ਨੂੰ Opening Order ਕਿਤਨਾ ਆਇਆ ਹੈ, ਹੁਣ ਤੱਕ Tally ਵਿੱਚ ਸਾਡੇ ਕੋਲ press ਦਾ ਡੇਟਾ ਨਹੀਂ ਹੈ।

ਮੈਂ ਆਪਜੀ ਨੂੰ ਜਿਹੜਾ purchasing Committee, ਪਾਵਨ ਸਰੂਪ ਦੇ paper ਨੂੰ, ਖਰੀਦ ਦੀ ਹੈ, ਕਿੰਨੇ ਬਿਲ, ਉਸਦਾ ਸਾਲ, ਮਹੀਨਾ, ਦਿਨ ਤੇ Amount ਦੱਸ ਸਕਾਂਗਾ।

Tally ਦੇ ਵਿਚ ਅਸੀ Bill No. ਨਹੀਂ ਪਾਉਂਦੇ, ਜਿਸਦਾ amount ਅਸੀਂ pay ਕਰਦੇ ਹਾਂ। ਜੇ ਆਪਜੀ ਨੂੰ ਚਾਹੀਦਾ ਹੈ ਤੇ ਬਣਾ ਦਵਾਂਗਾ।

ਮੈਂ detail ਬਣਾ ਕੇ ਦਵਾਂਗਾ ਕਿ ਕਿੰਨਾ ਪੇਪਰ, ਉਸ ਯਾਟ ਦੇ ਪੇਪਰ ਦਾ Cash pay ਕੀਤਾ ਹੈ ਤੇ binders ਵਲੋਂ ਉਸ ਯਾਟ ਦੇ, Store ਤੱਕ ਪਹੁੰਚਾਉਂਣ ਦਾ ਕਿਤਨਾ pay ਕੀਤਾ ਹੈ ਤੇ binders ਨੂੰ binding ਦਾ ਕਿਤਨਾ ਪੇ ਕੀਤਾ ਹੈ।

Anmiyat Jain
17/08/20

(12)

2014-15 री Press री पेपर ledger रे पता है: 19 रिसाइमा गिमा ते पॅहिमा गिमा रि नै मैटंगी 50 रिभ (Wastage) नै नमा रीती गयी है, ऊ बिफ हिंसें Minus उंही सागीरी मी जां लगें? नै बिफ Golden offset हफें SGPC तै raise रीता है, ऊम बाबत ऊपरेर पूमक पहिमा गिमा। मैं रेसरे ही रॅम पाहांगा रि ऊनां रा री system है। Ex (4)

(यू) Printing press ते publication ने किता wastage बेसिमा ते रहें ते किते गरम हिंसे?

(यू) Dharam Prachar Committee हिंसे किते पाहन मगूप बेंटा गिउ ते किते amount रा compensation रिंता है ते रहें?

ऊपरेर पूमका रे ऊँउग ते नाहरागी मैं रॅफ मापनी तै रे रहांगा।

Amarjit Jain
17/08/23

ਦਸਤਾਵੇਜ - 31

Ex. (1)

ADVERTISEMENT FOR APPOINTMENT CA FIRMS

Shiromani Gurudwara Prabandhak Committee(S.G.P.C), Sri Amritsar requires a reputed firm of Chartered Accountants for carrying out the following works at its offices at Sri Amritsar (including all Printing Presses & Publication Works) & Dharam Prachar Committee alongwith all the Gurudwaras (54 nos. including Sri Darbar Sahib, Sri Amritsar) affiliated with SGPC under Section 85 of the Sikh Gurudwara Act, located in Punjab & Haryana.

1) Internal Audit (Pre/Concurrent Audit on daily basis) including stores, etc. at all locations.
2) Computerization of Accounts on regular basis of all the locations.
3) Implementation of Internal control systems as suggested by World renowned Consultancy firm.
4) Implementation of the online systems being proposed & designed by the above mentioned Consultancy firm.

For being eligible, the firm should satisfy the following criteria :

1) The Proprietor (in the case of Proprietorship concern)/ all the Partners (in case of a partnership concern) of the firm should be Gursikhs.
2) The firm should be in existence for the last 20 years.
3) The firm should also be experienced in conducting Internal Audits of Corporations, Government Bodies, Concurrent & Revenue audits of Banks etc.
4) The firm should also be experienced in conducting pre-audit of large Institutions (Having Transactions of more than Rs.100 Cr. in a year).
5) The firm should also be experienced in Internal/Concurrent Audit of large religious bodies.
6) The Proprietor/main Partner should be able to devote full time to the audit. His presence would be required in Amritsar for at least 2-3 days in a week & also on other locations from time to time. Undertaking from the proprietor/partners to this affect should also be attached with the application.
7) The Office of the Firm should be situated either in Chandigarh or any major cities of Punjab.

Interested firms meeting all the above criteria may apply alongwith all the requisite documents at the following address within 7days from the date of this advertisement.

ੴ ਵਾਹਿਗੁਰੂ ਜੀ ਕੀ ਫਤਿਹ ॥

Ex. (2)

ਐਸ. ਐਸ. ਕੋਹਲੀ ਐਂਡ ਐਸੋਸਿਏਟਸ, ਚੰਡੀਗੜ੍ਹ

ਆਫਿਸ ਨੋਟ

ਮਿਤੀ : 17/06/2016

ਸ੍ਰੀ ਮਾਨ ਜੀ,

ਗੋਲਡਨ ਆਫਸੈਟ ਪ੍ਰੈਸ ਵਿਖੇ ਪਬਲੀਕੇਸ਼ਨ ਵਿਭਾਗ ਵਿਚ ਕੀਤੀ ਚੈਕਿੰਗ ਦੌਰਾਨ ਇਹ ਵੇਖਣ ਵਿਚ ਆਇਆ ਹੈ ਕਿ ਇਥੇ ਪਏ ਸਟਾਕ ਦੀ ਕੋਈ ਵੀ ਆਈਟਮ ਚਾਹੇ ਉਹ ਪਾਵਨ ਸਰੂਪ ਹੋਣ ਚਾਹੇ ਉਹ ਕੋਈ ਵੀ ਧਾਰਮਿਕ ਕਿਤਾਬ ਜਾਂ ਗੁਟਕਾ ਆਦਿ ਦੀ ਗਿਣਤੀ ਸਟਾਕ ਲੈਜਰ ਨਾਲ ਮੇਲ ਨਹੀਂ ਖਾਂਦੀ । ਅਕਸ਼ਰ ਹੀ ਇਹਨਾਂ ਦੀ ਪੋਸਟਿੰਗ ਵੀ ਲੈਜਰ ਵਿਚ ਗਲਤ ਹੀ ਕਰ ਦਿੱਤੀ ਜਾਂਦੀ ਹੈ । ਲੈਜਰ ਵਿਚ ਬਹੁਤ ਜਗਾਂ ਤੇ ਕਟਿੰਗ ਵੀ ਕੀਤੀ ਹੋਈ ਹੈ । ਕੁੱਝ ਸਟਾਕ ਤਾਂ ਲੈਜਰ ਵਿਚ ਨੈਗੇਟਿਵ ਵੀ ਹਨ । ਇਹਨਾਂ ਵਲੋਂ ਲੈਜਰਾਂ ਬਿਲਕੁਲ ਵੀ ਠੀਕ ਢੰਗ ਨਾਲ ਨਹੀਂ ਲਿਖੀਆਂ ਗਈਆਂ ਹਨ ।ਅਤੇ ਨਾ ਹੀ ਲੈਜਰਾਂ ਵਿਚ ਕੋਈ ਸਟਾਕ ਬਾਰੇ ਕੁੱਝ ਪਤਾ ਹੀ ਚਲਦਾ ਹੈ । ਇਹਨ ਵਲੋਂ ਜੋ ਵੀ ਲਿਟਰੇਚਰ ਆਦਿ ਵੇਚਿਆ ਜਾਂਦਾ ਹੈ , ਉਹਨਾਂ ਵਿਚੋਂ ਕੁੱਝ ਤਾਂ ਕੈਸ਼ ਅਤੇ ਕੁੱਝ ਉਧਾਰ ਵੇਚਿਆ ਜਾਂਦਾ ਹੈ । ਪ੍ਰੰਤੂ ਇਹਨ ਵਲੋਂ ਉਧਾਰ ਵੇਚੇ ਹੋਏ ਲਿਟਰੇਚਰ ਦੀ ਕੋਈ ਡਿਟੇਲ ਮੋਜੂਦ ਨਹੀਂ ਹੈ ਅਤੇ ਨਾ ਹੀ ਇਹਨਾਂ ਵਲੋਂ ਕੋਈ ਸਬ ਲੈਜਰ ਹੀ ਲਗਾਈ ਗਈ ਹੈ ।

ਕਈ ਵਾਰ ਲਿਟਰੇਚਰ ਜਾਂ ਪਾਵਨ ਸਰੂਪ ਆਦਿ ਦੇਣ ਵਾਲੇ ਵਾਊਚਰਾਂ ਨਾਲ ਕੋਈ ਵੀ ਆਗਿਆ ਅਟੈਚ ਨਹੀਂ ਹੁੰਦੀ ਅਤੇ ਨ ਹੀ ਇਹਨਾਂ ਵਲੋਂ ਲੈਜਰ ਤੇ ਪੋਸਟਿੰਗ ਹੀ ਕੀਤੀ ਜਾਂਦੀ ਹੈ । ਇਸ ਸੰਬੰਧੀ ਜਲਦ ਤੋਂ ਜਲਦ ਪੜਤਾਲ ਕਰਵਾ ਕੇ ਸਟਾਕ ਨੂੰ ਮਿਲਾ ਦੇ ਸਾਰੇ ਫਰਕ ਕੱਢਣੇ ਚਾਹੀਦੇ ਹਨ ਅਤੇ ਅੱਗੇ ਤੋਂ ਇਹਨਾਂ ਨੂੰ ਸਹੀ ਢੰਗ ਨਾਲ ਕੰਮ ਕਰਨ ਦੀ ਤਾਕੀਦ ਕਰਨੀ ਚਾਹੀਦੀ ਹੈ । ਆਸੀ ਇ ਸੰਬੰਧੀ ਸਾਡੇ ਵਲੋਂ ਤਿਆਰ ਕੰਪਿਊਟਰਾਈਜ ਸਟਾਕ ਲੈਜਰ ਦੀ ਕਾਪੀ ਨਾਲ ਨੱਥੀ ਕਰ ਰਹੇ ਹਾਂ ।

ਹੋਰ ਕਾਰਵਾਈ ਹਿੱਤ ਪੇਸ਼ ਹੈ ਜੀ।

ਐਸ. ਐਸ. ਕੋਹਲੀ ਐਂਡ ਐਸੋਸਿਏਟਸ
ਚਾਰਟਰਡ ਅਕਾਊਂਟੈਂਟਸ
(ਐਸ. ਐਸ. ਕੋਹਲੀ)

ਮਾਣਯੋਗ ਪ੍ਰਧਾਨ ਸਾਹਿਬ ਜੀ

EX (3)

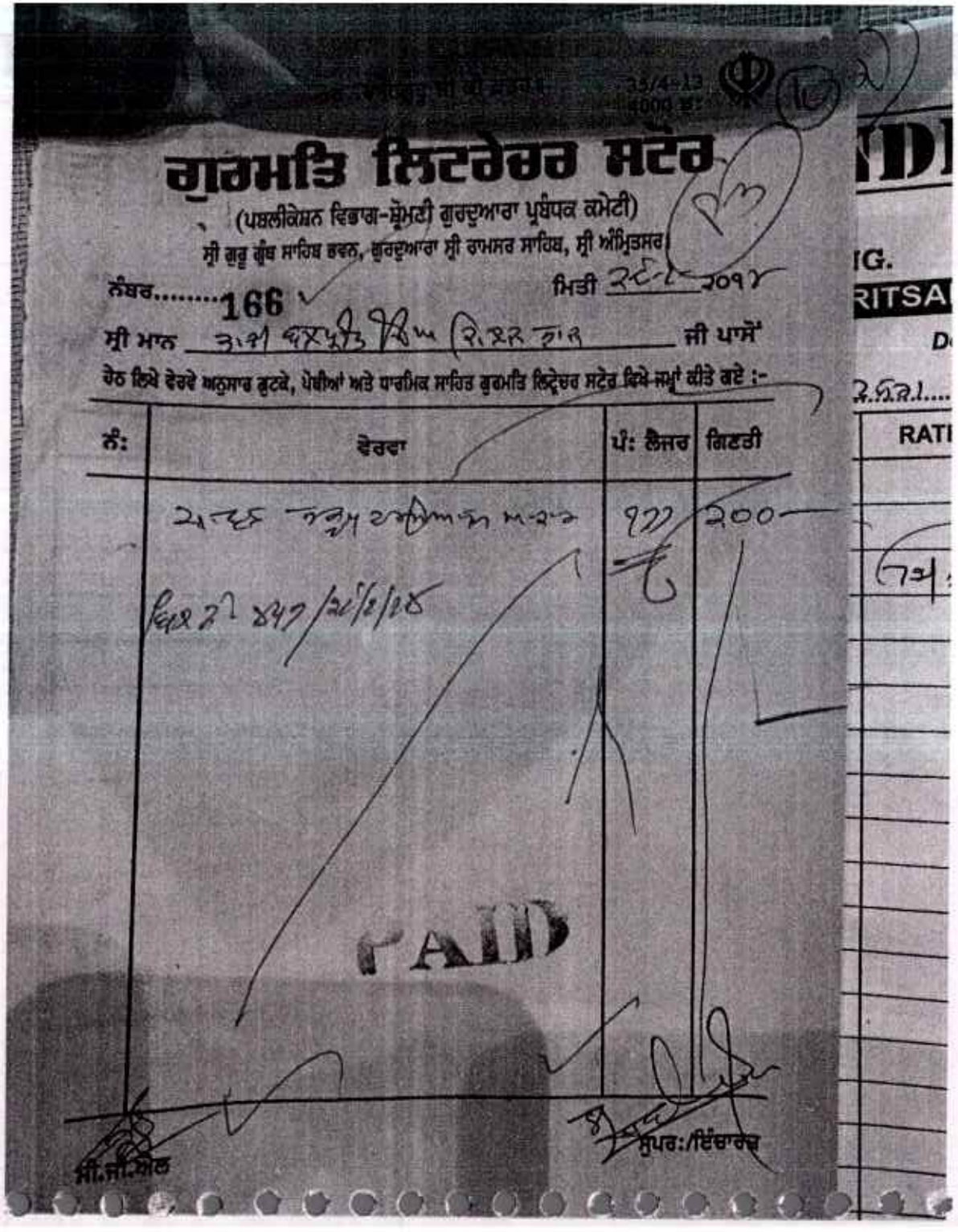

ਗੁਰਮਤਿ ਲਿਟਰੇਚਰ ਸਟੋਰ

(ਪਬਲੀਕੇਸ਼ਨ ਵਿਭਾਗ-ਸ਼੍ਰੋਮਣੀ ਗੁਰਦੁਆਰਾ ਪ੍ਰਬੰਧਕ ਕਮੇਟੀ)

ਸ੍ਰੀ ਗੁਰੂ ਗ੍ਰੰਥ ਸਾਹਿਬ ਭਵਨ, ਗੁਰਦੁਆਰਾ ਸ੍ਰੀ ਰਾਮਸਰ ਸਾਹਿਬ, ਸ੍ਰੀ ਅੰਮ੍ਰਿਤਸਰ।

ਨੰਬਰ.....166 ਮਿਤੀ ੨੯-੮-੨੦੧੪

ਸ੍ਰੀ ਮਾਨ [illegible] ਜੀ ਪਾਸੋਂ

ਹੇਠ ਲਿਖੇ ਵੇਰਵੇ ਅਨੁਸਾਰ ਗੁਟਕੇ, ਪੋਥੀਆਂ ਅਤੇ ਧਾਰਮਿਕ ਸਾਹਿਤ ਗੁਰਮਤਿ ਲਿਟ੍ਰੇਚਰ ਸਟੋਰ ਵਿਖੇ ਜਮ੍ਹਾਂ ਕੀਤੇ ਗਏ :-

ਨੰ:	ਵੇਰਵਾ	ਪੰ: ਲੈਜਰ	ਗਿਣਤੀ
	[illegible]	੧੭੭	200
	ਬਿਲ ਨੰ ੪੫੭/੨੯/੮/੧੪		

PAID

ਸੀ.ਜੀ.ਐਲ

ਸੁਪਰ:/ਇੰਚਾਰਜ

182

Ex (4)

ਸਟੋਰ ਲੈਜਰ – ਗੋਲਡਨ ਆਫ਼ਸੈਟ ਪ੍ਰੈਸ (ਸ਼੍ਰੋਮਣੀ ਗੁ: ਪ੍ਰ: ਕਮੇਟੀ) ਗੁ: ਰਾਮਸਰ ਸਾਹਿਬ, ਸ੍ਰੀ ਅੰਮ੍ਰਿਤਸਰ ।

ਮਾਰਕਾ 23x30 80 gsm. 17.8 Kg

ਮਿਤੀ	ਰਸੀਦ ਨੰ: ਜਾਂ ਵਾਊਚਰ ਨੰ:	ਵੇਰਵਾ	ਨਾਮ ਕਿਲੋ	ਨਾਮ ਗਰਾਮ	ਸਾਮ੍ਹਾਂ ਕਿਲੋ	ਸਾਮ੍ਹਾਂ ਗਰਾਮ	ਬਾਕੀ ਕਿਲੋ	ਬਾਕੀ ਗਰਾਮ	ਖਾਸ ਸਮਾਚਾਰ
		ਪਿਛਲੀ ਬੈਲੇਂਸ ਟਾਂਪਿਆਂ ਤੋਂ ਹਥੀ	ਕਿਲੋ	ਗ੍ਰਾਮ	ਕਿਲੋ 149	ਗ੍ਰਾਮ 144	149	144	
5/8/14	198	ਗੋਲਡ ਸੈਕਟਰ ਕਾਰਪੋਰੇਸ਼ਨ, ਲੁਧਿਆਣਾ			1137	-			
6/8/14	1981	ਗੋਲਡ ਸੈਕਟਰ ਕਾਰਪੋਰੇਸ਼ਨ, ਲੁਧਿਆਣਾ			570	-	2049	144	
8/8/14	201	ਗੋਲਡ ਸੈਕਟਰ ਕਾਰਪੋਰੇਸ਼ਨ, ਲੁਧਿਆਣਾ (ਮਾਰਕਾ 400/ਗੁਰਮੁਖੀ ਅੰਕਿਤ)			193	-			1140 ਸ਼ੀਟ 2 ਰਹਿ ਗਏ
					16/8/14				
11/11/14	199	ਸਤਿਕਾਰ ਸ਼੍ਰੋਮਣੀ ਕਮੇਟੀ ਡਾਕਖਾਨਾ ਸ੍ਰੀ ਦਰਬਾਰ ਸਾਹਿਬ ਸ੍ਰੀ ਅੰਮ੍ਰਿਤਸਰ ਫੋਨ ਨੰਬਰ ਨਸ਼ਰ ਕੀਤਾ	1954	400			95	044	
					50 ਸ਼ੀਟ		145	044	
		ਵੇਖ ਰਸੀਦ ਨੰਬਰ= 24	1954	400	2099	144	1144	244	ਬਕਾਇਆ 0 ਹੈ 31/8/15

183

connected with Ca

ਨ

(1)

Typed
12/08/2020

ਸ. ਅਮਰਜੀਤ ਸਿੰਘ ਸਪੁੱਤਰ ਸ. ਗੁਰਦੀਪ ਸਿੰਘ ਵਾਸੀ: ਪਿੰਡ ਰਾਹਲਵਾਂ, ਤਹਸੀਲ ਅਤੇ ਜ਼ਿਲ੍ਹਾ ਤਰਨ ਤਾਰਨ।

ਮੈਂ, ਇੱਕ ਰਿਪੋਰਟ 19/5/2016 ਦੀ ਜੋ ਕਿ ਅੰਗੀਠਾ ਸਾਹਿਬ, ਗੋਇੰਦਵਾਲ ਸਾਹਿਬ ਤੋਂ ਪੜਤਾਲ ਕਮੇਟੀ ਨੂੰ ਦੇ ਰਿਹਾ ਹਾਂ, ਜੋ ਕਿ ਉਸ ਵੇਲੇ ਦੇ ਮੌਕੇ ਤੇ ਜੋ ਮੇਵਾਦਾਰਾਂ ਨੇ ਮੇਵਾ ਦੀਤੀ, ਉਹਨਾਂ ਤੋਂ ਬੜੀ ਗੰਭੀਰਤਾ ਨਾਲ ਵਿਚਾਰ ਕਰਕੇ, ਉਸ ਸਮੇਂ ਦਾ ਜਿਕਰ ਜੋ ਕਿ ਪਾਵਨ ਸਰੂਪ, SGPC ਦੀ ਗੱਡੀ NO: PB02 BJ 9600 ਜਿਸ ਨਾਲ SGPC ਦੇ ਅਧਿਕਾਰੀ ਤੇ ਕਰਮਚਾਰੀ ਪਾਵਨ ਸਰੂਪ ਲੈ ਕੇ ਆਏ ਸੀ। ਉਹ ਰਿਪੋਰਟ ਮੈਂ ਟਾਈਪ ਕਰਕੇ, ਪੜਤਾਲ ਕਮੇਟੀ ਨੂੰ ਦਿੱਤੀ।

Ex. (1)

ਉਸ ਮੌਕੇ ਤੇ ਸੰਤ ਬਾਬਾ ਨਰਿੰਦਰ ਸਿੰਘ ਜੀ, ਗੁ: ਸ੍ਰੀ ਗੁਰੂ ਗੂੰਥ ਸਾਹਿਬ ਜੀ, ਪੂਰੂ ਸਿਮਰਨ ਕੇਂਦਰ, ਛੋਟੀ ਜਵੱਦੀ, ਲੁਧਿਆਣਾ, ਦੇ ਆਪ ਸਰੀਰਕ ਤੌਰ ਤੇ ਮੌਜੂਦ ਸਨ, ਜਿਹਨਾਂ ਦਾ ਅਕਾਲ ਚਲਾਣਾ ਮਿਤੀ 18/5/2018 ਨੂੰ ਹੋ ਗਿਆ।

19/5/2016 ਨੂੰ ਅਧਿਕਾਰੀਆਂ (SGPC ਦੇ) ਨੇ ਸੰਤ ਬਾਬਾ ਨਰਿੰਦਰ ਸਿੰਘ ਜੀ ਨਾਲ ਬੰਦ ਕਮਰੇ ਵਿਚ ਮੀਟਿੰਗ ਕੀਤੀ, ਜਿਸ ਦਾ ਜਿਕਰ, Ex (1) ਵਿਚ ਕਰਨਾ

Amarjit Sai

ਕੀਤਾ ਹੈ, ਜੋ ਸੇਵਾਦਾਰ ਬਾਬਾ ਜੀ ਦੇ ਨੇੜੇ ਸਨ। ਕਿਉਂਕਿ ਸਮੇਂ ਬਹੁਤ ਹੋ ਚੁੱਕਾ ਹੈ ਤੇ ਹਿਕਾਰਤ ਵਿੱਚ ਪਾਵਨ ਸਰੂਪ ਕੇਵਲ ਇਸ ਵਾਸਤੇ ਨਹੀਂ ਦਰਜ ਕੀਤੇ ਜਾ ਸਕੇ ਕਿਉਂਕਿ SGPC ਦੇ ਅਧਿਕਾਰੀਆਂ ਨੇ ਬਚਨ ਦਿੱਤਾ ਸੀ ਕਿ ਅਸੀਂ ਇਹਨਾਂ ਪਾਵਨ ਸਰੂਪਾਂ ਦੇ ਨਿਬਰੰ ਦਰਜ ਕਰਾ ਕੇ ਜਾਵਾਂਮੇ। ਤੇ ਦੋਬਾਰਾ ਇਹ ਮੈਂਬਰ ਸਾਹਿਬਾਨ 19/5/2016 ਦੇ ਪਾਵਨ ਸਰੂਪਾਂ ਨੂੰ ਦਰਜ ਨਹੀਂ ਕਰਾ ਕੇ ਗਏ, ਅੱਜ ਤੁੱਕ ਵੀ। ਇਸ ਬਾਰੇ SGPC ਦੇ ਅਧਿਕਾਰੀ ਤੇ ਮੁਲਾਜਿਮ ਹੀ ਜਵਾਬ ਦੇ ਸਕਦੇ ਹਨ।

Amarjit Singh
9780400881

Ex. (1)

ੴ ਸ਼੍ਰੀ ਗੁਰੂ ਗ੍ਰੰਥ ਸਾਹਿਬ ਭਵਨ ਸ਼੍ਰੀ ਗੋਇੰਦਵਾਲ ਸਾਹਿਬ ੴ

ਹੈੱਡ ਆਫਿਸ : ਪ੍ਰਭੂ ਸਿਮਰਨ ਕੇਂਦਰ ਛੋਟੀ ਜਵੱਦੀ ਲੁਧਿਆਣਾ-141002

ਤਰੀਕ 12-8-2020 ਨੰ 285/2020

ਸਤਿਕਾਰਤ ਪੜਤਾਲੀਆ ਸਿੰਘ ਸਾਹਿਬ ਜੀਓ।

ਵਾਹਿਗੁਰੂ ਜੀ ਕਾ ਖਾਲਸਾ ਵਾਹਿਗੁਰੂ ਜੀ ਕੀ ਫਤਹਿ।।

ਬੇਨਤੀ ਹੈ ਗੁਰਦੁਆਰਾ ਸ੍ਰੀ ਗੁਰੂ ਗ੍ਰੰਥ ਸਾਹਿਬ ਜੀ ਪ੍ਰਭੂ ਸਿਮਰਨ ਕੇਂਦਰ ਛੋਟੀ ਜਵੱਦੀ ਲੁਧਿਆਣਾ ਵਿਖੇ ਸੱਚਖੰਡ ਵਾਸੀ ਭਾਈ ਨਰਿੰਦਰ ਸਿੰਘ ਜੀ ਵੱਲੋਂ 1987 ਵਿੱਚ ਪਹਿਲੀ ਵਾਰ ਪੂਰਨ ਗੁਰ ਮਰਿਯਾਦਾ ਅਨੁਸਾਰ ਸ੍ਰੀ ਗੁਰੂ ਗ੍ਰੰਥ ਸਾਹਿਬ ਜੀ ਦੇ ਬਿਰਧ ਸਰੂਪਾਂ ਦੀ ਅਗਨ ਭੇਂਟ ਸੇਵਾ(ਟਰਾਇਲ ਦੇ ਤੌਰ ਤੇ) ਕੀਤੀ ਗਈ। ਜੋ ਕਿ ਸਤਿਗੁਰੂ ਜੀ ਦੀ ਕ੍ਰਿਪਾ ਸਦਕਾ ਗੁਰਮਤਿ ਅਨੁਸਾਰ ਹੋਈ। ਫਿਰ ਇਸ ਸੇਵਾ ਦੀ ਜਾਣਕਾਰੀ SGPC ਨੂੰ ਦਿੱਤੀ ਗਈ।ਇਸ ਸੇਵਾ ਸਬੰਧੀ ਜਾਣਕਾਰੀ ਲੈਣ ਲਈ ਉਸ ਸਮੇਂ ਦੇ ਹੈੱਡ ਗ੍ਰੰਥੀ ਗਿਆਨੀ ਭਗਵਾਨ ਸਿੰਘ ਜੀ ਨੂੰ SGPC ਦੁਆਰਾ ਭੇਜਿਆ ਗਿਆ ਅਤੇ ਉਨ੍ਹਾਂ ਖੁਦ ਜਾ ਕੇ ਸਾਰੀ ਜਾਣਕਾਰੀ ਪ੍ਰਾਪਤ ਕਰਨ ਉਪਰੰਤ ਰਿਪੋਟ ਦਿੱਤੀ ਅਤੇ ਦੱਸਿਆ ਕਿ (ਉਸ ਸਮੇਂ) ਸ੍ਰੀ ਗੋਇੰਦਵਾਲ ਸਾਹਿਬ ਵਿਖੇ SGPC ਵੱਲੋਂ ਕਰਵਾਈ ਜਾ ਰਹੀ ਅਗਨ ਭੇਂਟ ਸੇਵਾ ਦੇ ਮੁਕਾਬਲਤਨ ਭਾਈ ਸਾਹਿਬ ਦੁਆਰਾ ਕੀਤੀ ਗਈ ਸੇਵਾ ਮਰਿਯਾਦਾ ਅਤੇ ਸਤਿਕਾਰ ਪੱਖੋਂ ਬਹੁਤ ਬਿਹਤਰ ਹੈ। ਇਸ ਤੋਂ ਪ੍ਰਭਾਵਿਤ ਹੋ ਕੇ SGPC ਨੇ ਇਹ ਸੇਵਾ ਮਤਾ ਨੰਬਰ 1211 ਮਿਤੀ 9-10-1997 ਵਿੱਚ(ਅਧੀਨ SGPC) (ਗੁਰਪੁਰੀ ਵਾਸੀ) ਭਾਈ ਨਰਿੰਦਰ ਸਿੰਘ (ਮੌਜੂਦ ਮੁਖੀ ਭਾਈ ਗੁਰਜੀਤ ਸਿੰਘ) ਜੀ ਗੁਰਦੁਆਰਾ ਸ੍ਰੀ ਗੁਰੂ ਗ੍ਰੰਥ ਸਾਹਿਬ ਜੀ ਪ੍ਰਭੂ ਸਿਮਰਨ ਕੇਂਦਰ ਛੋਟੀ ਜਵੱਦੀ ਲੁਧਿਆਣਾ ਨੂੰ ਸੌਂਪ ਦਿੱਤੀ।

ਇਹ ਸੰਸਥਾ ਪਾਵਨ ਸ੍ਰੀ ਗੁਰੂ ਗ੍ਰੰਥ ਸਾਹਿਬ ਜੀ ਦੇ ਬਿਰਧ ਸਰੂਪਾਂ ਦੇ ਅੰਗ ਅੰਗ ਦੇ ਦਰਸ਼ਨ ਕਰਨਾ ਅਤੇ ਗੁਟਕੇ ਪੋਥੀਆਂ ਦੀ ਹਾਲਤ ਅਨੁਸਾਰ ਮਰਿਯਾਦਾ ਸਾਹਿਤ ਅਗਨ ਭੇਂਟ ਸੇਵਾ ਨਿਭਾਉਣ ਦੀ ਸੇਵਾ ਕਰਦੀ ਹੈ। ਸੰਗਤਾਂ ਆਪਣੇ ਤੌਰ ਤੇ ਖੁਦ ਅਤੇ SGPC ਗੱਡੀਆਂ ਰਾਹੀਂ ਸਮੇਂ ਸਮੇਂ ਤੇ ਪਾਵਨ ਬਿਰਧ ਸਰੂਪ ਲੈ ਕੇ ਗੁਰੂ ਗ੍ਰੰਥ ਸਾਹਿਬ ਭਵਨ ਸ੍ਰੀ ਗੋਇੰਦਵਾਲ ਸਾਹਿਬ ਵਿਖੇ ਪੁਹੰਚ ਦੀਆਂ ਹਨ ਜਿਸ ਦਾ ਅਸੀਂ ਰਿਕਾਰਡ ਵੀ ਰੱਖਦੇ ਹਾਂ।ਜਿਸ ਵਿਸ਼ੇ ਦੀ ਪੜਤਾਲ ਹੋ ਰਹੀ ਹੈ ਉਸ ਦਾ ਕੋਈ ਵੀ ਇੰਦਰਾਜ ਉਹਨਾਂ ਤਾਰੀਕਾਂ ਵਿੱਚ ਨਹੀਂ ਹੋਇਆ ਵਜਾ ਇਹ ਕਿ ਉਸ ਦਿਨ 19-5-16 ਵਾਲੀ ਮੰਦਭਾਗੀ ਘਟਨਾ ਨਾਲ ਸਬੰਧਿਤ SGPC ਦੇ ਮੁਲਾਜ਼ਮ ਅੱਗ ਅਤੇ ਪਾਣੀ ਨਾਲ ਨੁਕਸਾਨੇ ਗਏ 14 ਗੁਰੂ ਸਾਹਿਬ ਦੇ ਸਰੂਪ ਲੈ ਕੇ

ਸ੍ਰੀ ਗੋਇੰਦਵਾਲ ਸਾਹਿਬ ਗੁਰੂ ਗ੍ਰੰਥ ਸਾਹਿਬ ਭਵਨ ਵਿਖੇ ਪੁੱਜੇ । ਕੁਝ ਭਾਈ ਸਾਹਿਬ ਨੂੰ ਮਿਲਣ ਉਹਨਾਂ ਕੋਲ ਕਮਰੇ ਵਿੱਚ ਚਲੇ ਗਏ ਅਤੇ ਬਾਕੀ ਸਰੂਪਾਂ ਨੂੰ ਉਤਾਰਨ ਲੱਗ ਪਏ। ਜੋ ਮੁਲਾਜਮ ਸਰੂਪ ਉਤਾਰਨ ਦੀ ਸੇਵਾ ਕਰ ਰਹੇ ਸਨ ਉਹ ਪਹਿਲਾਂ ਵੀ ਅਕਸਰ ਸਰੂਪ ਲੈ ਕੇ ਆਉਂਦੇ ਰਹਿੰਦੇ ਸਨ ਪਰ ਜੋ ਭਾਈ ਸਾਹਿਬ ਕੋਲ ਕਮਰੇ ਵਿੱਚ ਗਏ ਸਨ ਉਹ ਸਭ ਮੁਲਾਜ਼ਮ ਨਵੇਂ ਸਨ। ਜੋ ਮੁਲਾਜ਼ਮ ਸਰੂਪ ਉਤਾਰਨ ਦੀ ਸੇਵਾ ਕਰ ਰਹੇ ਸਨ ਉਹਨਾਂ ਨੂੰ ਲਿਆਂਦੇ ਗਏ ਸਰੂਪਾਂ ਦੀ ਐਂਟਰੀ ਕਰਨ ਲਈ ਕਿਹਾ ਤਾਂ ਕਹਿਣ ਲੱਗੇ ਕਿ ਅਜੇ ਹੋਰ ਸਰੂਪਾਂ ਦੀ ਸੇਵਾ ਆਉਣੀ ਬਾਕੀ ਹੈ ਇੱਕਠੀ ਹੀ ਗਿਣਤੀ ਦੱਸ ਕੇ ਇੰਦਰਾਜ ਕਰਵਾ ਦੇਵਾਂਗੇ। ਕਿਉਂਕਿ ਇਹ ਮੁਲਾਜ਼ਮ ਪਹਿਲਾਂ ਵੀ ਸੇਵਾ ਲੈ ਕੇ ਆਉਂਦੇ ਰਹਿੰਦੇ ਸਨ ਇਸ ਲਈ ਸਾਡੇ ਸੇਵਾਦਾਰਾਂ ਨੇ ਉਸ ਦਿਨ ਲਿਆਂਦੇ ਸਰੂਪਾਂ ਦਾ ਰਜਿਸਟਰ ਵਿਚ ਇੰਦਰਾਜ ਨਹੀਂ ਕੀਤਾ। ਫਿਰ SGPC ਦੀ ਗੱਡੀ (ਗੱਡੀ ਨੰਬਰ PB 02 BJ-9600) 31-5-16 ਨੂੰ ਦੁਬਾਰਾ ਪਾਵਨ ਸਰੂਪ ਲੈ ਕੇ ਆਈ ਅਤੇ ਉਸ ਦਿਨ ਲਿਆਂਦੇ ਗਏ ਪਾਵਨ ਸਰੂਪਾਂ ਦਾ ਇੰਦਰਾਜ ਕਰਵਾ ਕੇ ਚਲੇ ਗਏ ਅਸੀਂ ਸਮਝਿਆਂ ਕਿ ਪਹਿਲਾਂ ਲਿਆਂਦੇ ਗਏ ਸਰੂਪਾਂ ਦੀ ਟੋਟਲ ਗਿਣਤੀ ਕਰਕੇ ਐਂਟਰੀ ਵੀ ਨਾਲ ਕਰਵਾ ਜਾਣਗੇ ਜੋ ਉਨ੍ਹਾਂ ਦੁਆਰਾ ਨਹੀਂ ਕਰਵਾਈ ਗਈ । ਪਰ ਅਸੀਂ ਆਪਣੀ ਯਾਦ ਵਾਸਤੇ ਇਹ ਵੇਰਵਾ ਆਪਣੇ ਕੋਲ ਰੱਖ ਲਿਆ।ਉਸ ਤੋਂ ਬਾਅਦ ਅਸੀਂ ਆਪਣੀ ਰੁਟੀਨ ਮੁਤਾਬਿਕ ਉਹਨਾਂ 14 ਸਰੂਪਾਂ ਦੇ ਦਰਸ਼ਨ ਕਰਨ ਉਪਰੰਤ ਤਾਰੀਕ 12-6-16 ਦਿਨ ਐਤਵਾਰ ਨੂੰ ਬਾਕੀ ਸਰੂਪਾਂ ਅਤੇ ਗੁਟਕੇ ਪੋਥੀਆਂ ਨਾਲ ਅਗਨ ਭੇਂਟ ਸੇਵਾ ਕਰ ਦਿੱਤੀ ਹੈ। ਕਿਉਂਕਿ ਹੁਣ ਭਾਈ ਸਾਹਿਬ ਵੀ (18-5-18 ਨੂੰ) ਸਰੀਰ ਛੱਡ ਗਏ ਹਨ ਅਤੇ ਉਸ ਸਮੇਂ ਦੇ ਕੁਝ ਸੇਵਾਦਾਰ ਵੀ ਸੇਵਾ ਵਿੱਚ ਨਹੀਂ ਰਹੇ। ਇਸ ਲਈ ਉਸ ਸਮੇਂ ਦੇ ਜਿੰਨੇ ਵੀ ਸੇਵਾਦਾਰ ਹੁਣ ਸਾਡੇ ਕੋਲ ਮੌਜੂਦ ਹਨ ਅਤੇ ਮੇਰੇ ਕੋਲ ਜੋ ਵੀ ਜਾਣਕਾਰੀ ਸੀ ਸਾਂਝੇ ਰੂਪ ਵਿੱਚ ਲਿਖਤੀ ਦੇ ਦਿੱਤੀ ਹੈ ਅਤੇ ਅਸੀਂ ਗੁਰੂ ਸਾਹਿਬ ਜੀ ਨੂੰ ਹਾਜਰ ਜਾਣ ਕੇ ਇਹ ਵਿਸ਼ਵਾਸ ਦਿਵਾਉਂਦੇ ਹਾਂ ਕਿ ਅਸੀਂ ਪੂਰੀ ਭਾਵਨਾ ਨਾਲ ਅਦਬ ਸਤਿਕਾਰ ਸਾਹਿਤ ਸੇਵਾ ਨਿਭਾਉਂਦੇ ਹਾਂ। ਹੋਰ ਵਧੇਰੇ ਜਾਣਕਾਰੀ ਲੈਣ ਲਈ ਉਸ ਵਕਤ ਨਾਲ ਆਏ SGPC ਮੁਲਾਜ਼ਮਾਂ ਨਾਲ ਵੀ ਸੰਪਰਕ ਕੀਤਾ ਜਾ ਸਕਦਾ ਹੈ।

ਧੰਨਵਾਦ ਸਾਹਿਤ

ਗੁਰਦੁਆਰਾ ਸ੍ਰੀ ਗੁਰੂ ਗ੍ਰੰਥ ਸਾਹਿਬ ਜੀ ਪ੍ਰਭੂ ਸਿਮਰਨ ਕੇਂਦਰ ਛੋਟੀ ਜਵੱਦੀ ਲੁਧਿਆਣਾ (ਗੁਰੂ ਗ੍ਰੰਥ ਸਾਹਿਬ ਭਵਨ ਸ੍ਰੀ ਗੋਇੰਦਵਾਲ ਸਾਹਿਬ)

ਮੁੱਖ ਸੇਵਾਦਾਰ ਭਾਈ ਗੁਰਜੀਤ ਸਿੰਘ ਜੀ।

ਵੱਲੋਂ ਸੇਵਾਦਾਰ ਅਮਰਜੀਤ ਸਿੰਘ ਗੋਇੰਦਵਾਲ ਸਾਹਿਬ।।

Amarjit Singh
9780400881

① ੫ 11/08/2020

ਸ. ਸਰੱਤਰ ਸਿੰਘ ਸਪੁੱਤਰ ਸ. ਗੁਰਮੇਜ ਸਿੰਘ
DOB: 6/1/1965

ਮੈਂ 27/5/1985 ਤੋਂ ਸੇਵਾ ਨਿਭਾ ਰਿਹਾ ਹਾਂ।

ਮੈਂ Clerk, Sri Darbar Sahib ਭਰਤੀ ਹੋਇਆ ਸੀ। ਮੈਂ ਬਤੌਰ ਮੀਤ-ਸੱਰਤਰ ਸੇਵਾ ਨਿਭਾ ਰਿਹਾ ਹਾਂ। ਮੇਰੇ ਰੋਲ 87 ਦੇ ਗੁਰਦੁਆਰੀਆਂ ਦੀ ਇਮਾਰਤੀ ਵਿਭਾਗ ਹੈ ਤੇ ਮੈਂ ਫਾਲਾਈਂਗ Dept. ਵਿੱਚ ਵੀ ਸੇਵਾ ਨਿਭਾ ਰਿਹਾ ਹਾਂ। ਮੈਂ publication dept. ਵਿੱਚ ਰਦੇ ਵੀ ਸੇਵਾ ਨਿਭਾਈ। ਤੇ ਨਾ ਹੀ ਰਦੇ printing press ਵਿਚ ਸੇਵਾ ਨਿਭਾਈ। 19/5/2016 ਨੂੰ ਜੋ ਅਗਨੀ ਘਟਨਾ ਵਾਪਰੀ ਸੀ, ਮੈਂ ਉੱਥੇ ਗਿਆ ਸੀ। ਮੈਨੂੰ ਰਗੀਬ 7:15 ਵਜੇ ਡਾ: ਰੂਪ ਸਿੰਘ ਜੀ ਦਾ ਫੋਨ ਆਇਆ। ਮੈਂ ਬਹੁਤ ਹੀ ਤੇਜੀ ਵਿੱਚ, ਫੋਨ ਸੁਣਨ ਸਾਰ, ਮੌਰੇ ਦੇ ਪਹੁੰਚਿਆ। ਮੇਰੇ ਆਉਂਦਿਆਂ ਸ. ਦੀਪਇੰਦਰ ਸਿੰਘ ਉੱਥੇ ਸੀ। ਮੈਂ 7:30 ਵਜੇ ਤੋਂ ਪਹਿਲਾਂ ਹੀ ਪਹੁੰਚ ਗਿਆ। ਮੇਰੇ ਖਿਆਲ ਨਾਲ ਫਾਇਰ ਇੰਜਨ ਉੱਥੇ ਆ ਗਈ ਸੀ। ਜਿਆਦਾ ਸਮਾਂ ਹੋਣ ਕਾਰਣ ਮੈਨੂੰ ਜਾਣ ਨਹੀਂ।

ਮੈਂ ਜੱਦ ਉੱਪਰ ਗਿਆ ਤਾਂ ਉੱਥੇ ਬਹੁਤ ਧੂਆਂ ਸੀ। A.C. ਦੇ ਨਾਲ ਵਾਲਾ ਪਲੰਗ ਪੂਰਾ ਨੁਰਸਾਨਿਆ ਗਿਆ ਸੀ। ਪਾਣੀ ਦੀ ਬੌਛਾੜ ਨਾਲ 35-40 ਸਰੂਪ ਨੁਰਸਾਨੇ ਗਏ ਸੀ। ਅਗਨੀ ਨਾਲ 4-5 ਸਰੂਪ ਨੁਰਸਾਨੇ ਗਏ। ਮੈਨੂੰ ਨਹੀਂ ਪਤਾ ਕਿ ਇਹ ਪੂਰਾਸ਼ ਰਰਨ ਜੋਗ ਸੀ ਜਾਂ ਨਹੀਂ। ਨੁਰਸਾਨੇ ਗਏ ਸਰੂਪ ਦੂਜੇ ਹਾਲ ਵਿੱਚ ਲਿਜਾਏ ਗਏ, ~~ਬਾਦ~~ ਜਾਣ ਤੋਂ ਬਾਦ।
ਮੇਰੇ

[signature]

ਮੈਂ ਡਾ: ਰੂਪ ਸਿੰਘ ਨੂੰ ਦੱਸਿਆ ਕਿ ਮੈਂ ਅਜੇ ਦਸਤਾਰ ਨਹੀਂ ਸਜਾਈ, ਦੇਵਲ ਕੇਸਰੀ ਬੰਨੀ ਹੋਈ ਸੀ, ਇਸ ਲਈ ਮੈਂ ਸੇਵਾ ਨਹੀਂ ਨਿਭਾ ਸਕਦਾ। ਉਹਨਾਂ ਮੈਂਨੂੰ ਜਾਣ ਲਈ ਕਿਹਾ ਕਿ ਤਿਆਰ ਹੋ ਕੇ ਵਾਪਿਸ ਆ ਜਾਉਂ।

ਉਸ ਸਮੇਂ ਡਾ: ਰੂਪ ਸਿੰਘ ਜੀ ਸਕੱਤਰ ਸਨ। ਸ. ਹਰਚਰਨ ਸਿੰਘ ਮੁੱਖ ਸੱਕਤਰ ਸਨ, ਸੁਖਦੇਵ ਸਿੰਘ ਭੂਰਾ (ਐਡੀਸ਼ਨਲ ਸੱਕਤਰ), ਸ. ਪ੍ਰਤਾਪ ਸਿੰਘ, ਸ. ਮਨਜੀਤ ਸਿੰਘ (ਸੱਕਤਰ) ਕੁਲ੍ਹ ਸਮੇਂ ਬਾਦ ਵਿੱਚ ਆਏ ਸੀ। ਮੀਤ-ਸਕੱਤਰ, ਸੱਕਤਰ, ਐਡੀਸ਼ਨਲ ਸੱਕਤਰ ਤੇ ਹੋਰ ਸਟਾਫ ਵਾਲਿਆ ਦਾ ਪਤਾ ਲੱਗਣ ਤੇ ਪਹੁੰਚੇ ਸਨ।

ਜਦੋਂ ਮੈਂ ਤਿਆਰ ਹੋ ਕੇ ਵਾਪਿਸ ਆਇਆ, ਪਾਵਨ ਸਰੂਪ ਗੋਇੰਦਵਾਲ ਸਾਹਿਬ ਲਿਜਾਏ ਚੁੱਕੇ ਸਨ। ਮੈਂਨੂੰ ਐਸਾ ਲੱਗਾ ਕਿ ਪਾਵਨ ਸਰੂਪ ਸੰਭਾਲੇ ਗਏ।

ਉਸ ਸਮੇਂ ਮੈਂ ਮੀਤ-ਸੱਕਤਰ ਦੀ ਸੇਵਾ ਨਿਭਾ ਰਿਹਾ ਸੀ। Section 85A ਦੇ ਗੁਰਦੁਆਰਿਆਂ ਦਾ ਪ੍ਰਬੰਧ ਦੀ ਸੇਵਾ ਨਿਭਾਂਈ ਸੀ।

ਉਸ ਸਮੇਂ ਅਤ੍ਰਿੰਗ ਕਮੇਟੀ ਦੀ ਮੀਟਿੰਗ ਸੀ, ਇਹ ਸਭ ਨੂੰ ਪਤਾ ਹੈ। ਅਤ੍ਰਿੰਗ ਕਮੇਟੀ ਦੇ ਸਾਰੇ ਮੈਂਬਰ ਉੱਥੇ ਦਰਸ਼ਨ ਕਰਕੇ ਆਏ। ਪਰਧਾਨ ਅਵਤਾਰ ਸਿੰਘ ਮੱਕੜ ਵੀ ਮੌਕੇ ਤੇ ਪਹੁੰਚੇ ਸਨ।

ਦੂਜੇ ਸਿੰਘਾਂ ਦੇ ਦੱਸਣ ਮੁਤਾਬਕ, 5 ਸਰੂਪ ਅਗਨੀ ਨਾਲ ਨੁਕਸਾਨੇ ਗਏ ਤੇ 9 ਸਰੂਪ ਪਾਣੀ ਨਾਲ ਨੁਕਸਾਨੇ ਗਏ ਸਨ।

③

ਪਰ ਮੇਰੇ ਅੰਦਾਜ਼ੇ ਨਾਲ 35-40 ਸਰੂਪ, ਪਾਈ ਦੀ ਬੌਛਾੜ ਨਾਲ ਨੁਕਸਾਨੇ ਗਏ ਸਨ।

Q) ਸਹੀ ਗਿਣਤੀ, ਪਾਵਨ ਸਰੂਪਾਂ ਦੀ, ਕੋਈ ਦੱਸ ਨਹੀਂ ਰਿਹਾ, ਨਾ ਉਹਨਾਂ ਦੇ ਨੰਬਰ ਦਰਜ ਹਨ, ਨਾ ਕਿਸੀ ਮਤੇ ਤੇ ਇਹ ਦਰਜ ਹਨ, ਐਸਾ ਕਿਉਂ ਹੈ?

A) ਮੈਂ ਨਹੀਂ ਦੱਸ ਸਕਦਾ ਕਿ ਐਸਾ ਕਿਉਂ ਹੈ। ਮੈਂ ਨਹੀਂ ਦੱਸ ਸਕਦਾ ਕਿਸੇ ਦੇ ਮਨ ਵਿੱਚ ਕੀ ਹੈ।

Q) ਮੌਕਾ ਤੇ ਕੋਈ ਪੰਚਨਾਮਾ ਨਹੀਂ ਹੋਇਆ, ਕਿੰਨੇ ਸਰੂਪ ਸਨ ਜਾਂ ਕਿੰਨੇ ਪਲੰਘੇ ਸਨ? ਐਸਾ ਕਿਉਂ ਹੈ?

(A) ਮੇਰੀ ਹਾਜਰੀ ਵਿੱਚ ਐਸਾ ਕੁਝ ਨਹੀਂ ਹੋਇਆ। ਮੈਂਨੂੰ ਇਸ ਬਾਰੇ ਕੁਝ ਨਹੀਂ ਪਤਾ।

ਉਸ publication dept. ਦੇ ਮੀਤ, ਐਡੀਸ਼ਨਲ ਅਤੇ ਸਕੱਤਰ ਸਨ, ਉਹ ਕਰ ਸਕਦੇ ਸਨ, ਰਿਪੋਰਟ ਜਿਹੜਾ ਵੀ ਉੱਥੇ ਅਧਿਕਾਰੀ ਸੀ। ਨਾ ਮੈਨੂੰ ਕਿਸੇ ਨੇ ਕੋਈ ਗਏ ਪੁੱਛੀ, ਨਾ ਮੈਂ ਕਿਸੇ ਨੂੰ ਕੋਈ ਗਏ ਦਿੱਤੀ।

ਫਾਇਰ ਰਿਪੋਰਟ, ਮੈਨੂੰ ਦਿਖਾਈ ਗਈ। ਮੈਂ ਐਸੀ ਕੋਈ ਰਿਪੋਰਟ, ਫਾਇਰ ਬ੍ਰਿਗੇਡ ਨੂੰ ਨਹੀਂ ਦਿੱਤੀ।

Ex. ① ਹੈ।

11-8-2020

(18)

Ex. (1)

Time of departure- 0708
Time of arrival- 19-05-2016
Fire Tenders- PB02AC9789
Fire Tenders- PB02BJ9779
Address gurudwara sri ram
sar near shahid da sahib
Police officer Sri amrik
singh Sfo
Sri sakatar singh sgpc
Loss old surap sri guru
granth sahib

① ਫ਼ ਮਿ: 06/08/2020

ਸ. ਗੁਰਮੁਖ ਸਿੰਘ ਪੁਤਰ ਸ. ਮਹਿੰਦਰ ਸਿੰਘ, ਫਲੈਟ ਨੰ. 203, 204, ਨਿਊ ਉਧਮ ਸਿੰਘ ਨਗਰ, ਮੰਦਰਫਾਸ ਫਲਾਰ, ਸੁਫਤਾਨਵਿੰਡ ਰੋਡ, ਅੰਮ੍ਰਿਤਸਰ।

ਮੈਂ ਅੱਜ ਫੋਨ ਰਾਹੀਂ ਬਤੌਰ ਸੁਪਰਵਾਈਜ਼ਰ, (ਪ੍ਰਬਸ਼ੀਕਸ਼ਨ) ਕੈਮ ਕਰ ਰਿਹਾ ਹਾਂ। ਸਭ ਤੋਂ ਨੀਚੇ ਕੈਮਰਾ ਮੇਹਰਾਜ → ਫੋਨ ਪੈਕਪਰ, ਫੋਨ ਵਰਕਰ, ਫੋਨ ਗੁਰਦਾਸ ਇੰਮਪੈਰਟਰ, ਫੋਨ ਸਗਾਇਰ ਸੁਪਰਵਾਈਜ਼ਰ, ਫੋਨ ਸੁਪਰਵਾਈਜ਼ਰ, ਫੋਨ ਇੰਚਾਰਜ, ਫੋਨ ਮੀਤ ਸਕੱਤਰ, ਫੋਨ ਐਡੀਸ਼ਨਲ ਮੀਤ ਸਕੱਤਰ, ਸਕੱਤਰ, ਫੋਨ ਮੁੱਖ ਸਕੱਤਰ ਹੈਰਾ ਹੈ। ਮੁੱਖ ਸਕੱਤਰ ਡਾ: ਰੂਪ ਸਿੰਘ ਹਨ।

ਸ. ਫੈਦਨਜੀਤ ਸਿੰਘ C.A.L ਮੀ ਸਤੇ ਮੈਂ ਉਸਤੋਂ ਉਪੱਰ ਸੁਪਰਵਾਈਜ਼ਰ ਸੀ। ਇੱਕ ਹੋਰ ਸੁਪਰਵਾਈਜ਼ਰ ਸ. ਰਸ਼ਮੀਰ ਸਿੰਘ ਸੀ।

ਮੈਂ ਬਤੌਰ ਸਗਾਇਰ ਸੁਪਰਵਾਈਜ਼ਰ, ਫਰਵਰੀ 2019 ਵਿੱਚ ਜੁਆਇਨ ਕੀਤਾ। ਸਾਰੇ ਸਟਾਫ ਦਾ ਰਿਕਾਰਡ, ਹੈਡਕੁਆਰਟਰ ਤੋਂ ਆਉਂਦਾ ਹੈ, ਮੈਂ ਉਸਤੇ ਦਸਤਖਤ ਕਰਦਾ ਹਾਂ। ਸੈਂਟਰ ਮਾਲਿਕ ਤੇ ਵੀ ਮੇਰੇ ਦਸਤਖਤ ਹੈਰੇ ਹਨ ਜੋ ਰਿਕਾਰਡ ਦੇ ਕਾਫ਼ ਫੈਗਦੀ ਹੈ। ਸਤੇ ਚਲਾਨ ਤੇ ਵੀ ਮੇਰੇ ਦਸਤਖਤ ਹੈਰੇ ਹਨ। ਕੈਸ਼ਮਾਂ ਦੀ ਸੈਂਟਰੀਆਂ ਦੇਖਣ ਤੋਂ ਬਾਅਦ ਵੀ ਰੁਪਏ ਨਹੀਂ ਹੈਰਾ। ਦਸਵੇਂ ਮਹੀਨੇ ਮੈਂ ਦਰਖਤ ਨੂੰ ਫਿਖਦੇ ਦਿੱਤਾ ਕਿ ਪੂਰੀ-ਸਾਫਟ ਰਕਮ ਦੇ ਬਾਰਜ ਸ. ਫੈਦਨਜੀਤ ਸਿੰਘ ਕੋਲੋਂ ਹਰਪ੍ਰੀਤ ਸਿੰਘ ਨੂੰ ਸਤੇ C.A.L. ਕੋਲੋਂ ਬਾਰਜ

ਹਰਪ੍ਰੀਤ ਸਿੰਘ ↓ ਫੁਫਰੀਯ ਸਿੰਘ
ਦਸ- 6-8-20

ਸ. ਸਕਿਟਰ ਸਿੰਘ ਨੂੰ ਦੇ ਦਿੱਤਾ ਗਏ। ਫੇਰ ਪ੍ਰੀ-ਆਡਿਟ ਕਾਰਵਾਈ ਕੀ, ਦਾਖਲਾ ਦਫ਼ੇ ਡਿਊਟੀ, ਸਰਬਜੀਤ ਸਿੰਘ ਗ੍ਰਾ: ਇੰਸਪੈਕਟਰ ਅਤੇ ਸੁਰਜੀਤ ਸਿੰਘ ਗ੍ਰ: ਇੰਸਪੈਕਟਰ ਅਤੇ ਪੰਜਾਬ ਸਿੰਘ ਦੀ ਡਿਊਟੀ ਲਗਾਈ ਗਈ। ਪਰ ਦੋਵੇਂ ਗ੍ਰ: ਇੰਸਪੈਕਟਰ ਨੇ ਆਏ ਸਨ ਤੇ ਪੰਜਾਬ ਸਿੰਘ ਨਹੀਂ ਆਇਆ ਸੀ।

ਮੈਂ ਆਪਣੀ ਮਾਲੀ ਸਾਲਮ ਪੜਤਾਲ ਪ੍ਰਤੀਕੀ ਹਰ ਫਰਵਰੀ 2019 ਵਿੱਚ ਕਰਦਾ ਹਾਂ।

ਮੈਂ ਜਿਸ ਦੇਖੇ ਆਡਿਟ ਪੂਰੀ ਵਿੱਚ ਕਰਦਾ, ਚੈਕਿੰਗ ਕਰਾਉਂਦਾ, 2019 ਵਿੱਚ, ਤਾਂ ਚੈਕਿੰਗ ਦੌਰਾਨ ਪਤਾ ਲੱਗਿਆ ਕਿ 40 ਪਦਮ ਸਮੂਹ (ਫ਼ਜ਼ੀਕਲ), (-) ਆਈਟਮ ਸਾਹਮਣੇ ਸਨ। ਸਾਲ 2019-2020, ਪੰਨਾ ਨੰ: 21 Ex.①

ਇਹ 40 ਸਮੂਹ, CGL, ਸ. ਰੰਧਾਵਾ ਸਿੰਘ ਨੇ ਕਿਹਾ ਕਿ ਫੈਸਲਾ ਵਿੱਚ ਜਮਾ ਖਰਚ (Adjust) ਕਰ ਦਿਓ। ਮੈਂ ਕਿਹਾ ਕਿ ਰਸੀਦ ਬੁੱਕ ਅਤੇ ਉੱਥੇ ਲਾਲ ਮਿਲਾ ਦੇ, ਜੋ adjust ਉਹ ਸਕਦੇ ਹਨ ਤਾਂ ਜਮਾ ਖਰਚ ਵਿੱਚ ਪਾ ਦੇਵੇ ਜਾਵੇਗੇ ਹਨ। ਰੰਧਾਵਾ ਸਿੰਘ ਦੀ ਲਿਖਤੀ ਮੰਗ ਤੇ, ਮੈਂ ਉਪਰੋਕਤ ਨੋਟ ਲਿਖਕੇ ਦਿੱਤਾ ਸੀ, ਜੋ ਮੌਕੇ ਸਕੱਤਰ ਗੁਰਬਖਸ਼ ਸਿੰਘ ਨੂੰ ਸਾਰਾ ਰਿਕਾਰਡ ਇਹਨਾਂ 40 ਸਮੂਹਾਂ ਦੇ 31 ਸਮੂਹ 2016-17 ਦੀ ਫੈਸਲਾ ਵਿੱਚ ਹਨ। ਪੰਨਾ ਨੰ: 53 ਤੇ ਹੈ Ex.② ਜੋ ਘੱਟ ਹਨ।

ਹਸਤਾਖਰ
ਮਿਤੀ-6-8-20

③

ਇਸ ਪੰਨਾ ਨੰ:53 ਤੇ ਨਾ ਹੀ ਇੰਟਰਨਲ ਆਡਿਟ ਤੇ ਨਾ ਹੀ ਆਡਿਟ ਬ੍ਰਾਂਚ ਨੇ ਦਸਤਖਤ ਕੀਤੇ ਹਨ।

ਲੈਜਰ ਸਾਲ 2015-16, ਪੰਨਾ ਨੰ 90 (Ex. ③) ਵਿੱਚ ਲਾਲ ਪੈਨ ਦਾ ਖੱਲੇ 47 ਦੀ ਐਂਟਰੀ ਪਾਈ ਹੋਈ ਹੈ, ਜੋ ਉੱਪਰਲੀਆਂ ਐਂਟਰੀਆਂ ਨਾਲ ਮੇਲ ਨਹੀਂ ਕਰਦੀ।

[signature]
ਸੁਪਰ- 6-8-20

Continued on 07/08/2020

ਸਾਡਾ ਇਕ ਵੱਖਰਾ ਸੁਪਰਵਾਈਜ਼ਰ ਹੈ, ਸ. ਕਸ਼ਮੀਰ ਸਿੰਘ ਜੋ ਰੋਜ ਲੈਜਰਾਂ ਚੈਕ ਕਰਦਾ ਹੈ। ਅਤੇ ਬਿੱਲਾਂ ਤੇ ਮੇਰੇ ਦਸਤਖਤ ਕਰਾਉਂਦਾ ਹੈ। ਸ. ਕਸ਼ਮੀਰ ਸਿੰਘ ਨੇ ਮੈਨੂੰ ਲੈਜਰਾਂ ਵਿੱਚ ਹੋਈਆਂ ਗਲਤੀਆਂ ਬਾਰੇ ਕਦੇ ਨਹੀਂ ਦੱਸਿਆ। ਪੈਂਸਲਾਂ ਨਾਲ ਹੋਈਆਂ ਐਂਟਰੀਆਂ ਬਾਰੇ ਸ. ਕਸ਼ਮੀਰ ਸਿੰਘ ਨੇ ਮੈਨੂੰ ਕਦੇ ਨਹੀਂ ਦੱਸਿਆ ਨਾ ਹੀ ਮੈਂ ਕਦੇ ਲੈਜਰਾਂ ਦੇਖੀਆਂ ਹਨ। ਮੈਂ ਆਇਆਂ ਨੂੰ ਜ਼ਿਆਦਾ ਚਿਰ ਨਹੀਂ ਹੋਇਆ ਤੇ 10ਵੇਂ ਮਹੀਨੇ ਤੋਂ ਪੜਤਾਲ ਸ਼ੁਰੂ ਹੋ ਗਈ। ਪੜਤਾਲ ਸ਼ੁਰੂ ਹੋਣ ਬਾਰੇ ਮੈਨੂੰ ਲੈਜਰਾਂ ਚੈਕ ਕਰਨ ਦਾ ਸਮਾਂ ਨਹੀਂ ਲੱਗਿਆ। ਸਾਡੇ ਬ੍ਰਾਂਚ 'ਚ C.A. ਲੱਗੇ ਹੋਏ ਹਨ ਇਸ ਕੰਮ ਲਈ।

61 ਸਰੂਪਾਂ ਬਾਰੇ ਮੈਨੂੰ ਇਤਨਾ ਪਤਾ ਹੈ ਕਿ ਮੀਤ-ਸਕੱਤਰ ਗੁਬਚਨ ਸਿੰਘ ਦਾ ਲਿਖਤੀ ਆਡਰ ਸੀ ਵਧੀਕ ਫਰਮੇ ਚੈਕ ਕਰਕੇ ਕੱਢਕੇ ਰੱਖ ਦਿਉ।

[signature]
ਸੁਪਰ-7-8-20

ਇਹ ~~ਸਾਡ~~ ਸਾਡਰ ਇਸ ਲਈ ਹੋਇਆ ਸੀ ਕਿਉਂਕਿ ਠੇਕੇਦਾਰ ਕੁਲਵੰਤ ਸਿੰਘ ਨੇ ਲਿਖਕੇ ਦਿੱਤਾ ਸੀ ਕਿ ਉਸ ~~ਕਾ~~ ਕੋਲ ਵੱਡੇ ਸਕਾਰ ਦੇ ਵਾਧੂ ਲੰਗ ਪਏ ਹੋਏ ਹਨ। ਮੈਨੂੰ ਯਾਦ ਨਹੀਂ ਕਿ ਕਦੋਂ ਲਿਖਕੇ ਭੇਜਿਆ ਸੀ ਸ਼ਾਇਦ ਫਰਵਰੀ 2020 ਦੇ ਮਹੀਨੇ ਭੇਜਿਆ ਹੋਵੇ। ਮੇਰੇ ਹੁੰਦਿਆਂ ਕਦੇ ਇਸ ਤਰਾਂ ਨਹੀਂ ਹੋਇਆ ਕਿ ਠੇਕੇਦਾਰਾਂ ਨੇ ਇਸ ਤਰਾਂ ਲਿਖਕੇ ਦੱਸਿਆ ਹੋਵੇ।

ਇਹਨਾਂ 61 ਸਰੂਪਾਂ ਦਾ ਸ. ਕੰਵਲਜੀਤ ਸਿੰਘ ਦੇ ਖਾਤੇ ਵਿੱਚ ਜਾ ਰਹੇ ਘੱਟ ਸਰੂਪਾਂ ਦਾ ਕੋਈ ਸੰਬੰਧ ਨਹੀਂ ਹੈ। ਇਹ ਸਾਡਰ ਕੇਵਲ ਫਰਮੇ ਚੈਕ ਕਰਕੇ ਅਲੱਗ ਰੱਖਣ ਦਾ ਸੀ, ਜਿਲਦਬੰਦੀ ਕਰਾਉਂਣ ਦਾ ਨਹੀਂ। ਜਿਲਦਬੰਦੀ ਦਾ ਸਾਡਰ ਸਕੱਤਰ ਸਾਹਿਬ ਕਰਦੇ ਹਨ, ਜੋ ਮੀਤ-ਸਕੱਤਰ ਜੀ ਨੇ ਸਾਡਰ ਅੱਗੇ ਮਾਰਕ ਨਹੀਂ ਕੀਤਾ।

ਮੇਰੇ ਕੋਲੋਂ ਸਾਡਰ ਮੀਤ-ਸਕੱਤਰ → ਲੈਡੀਸ਼ਨਲ ਸਕੱਤਰ - ਸਕੱਤਰ ਸੀ, ਜੇ ਸਾਡਰ ਕਰਨਾ ਹੁੰਦਾ। ਸਕੱਤਰ ਸਾਹਿਬ ਪੱਤਰਕਾ ਕੱਢਦੇ ਸਾ ਛਪਾਈ ਦਾ। ਇਹ procedure ਹੈ। ਸਾਡੇ ਪ੍ਰੈਸ ਅਤੇ ਪਬਲੀਕੇਸ਼ਨ ਦੇ ਕਰਦਾ-ਧਰਤਾ ਮੀਤ-ਸਕੱਤਰ ਸ. ਗੁਰਬਚਨ ਸਿੰਘ ਹੈ। ਮੈਨੂੰ ਇਸ ਬਾਰੇ ਨਹੀਂ ਪਤਾ ਕਿ ਸ. ਕੰਵਲਜੀਤ ਸਿੰਘ ਨੇ ਜਿਲਦਸਾਜ ਕੁਲਵੰਤ ਸਿੰਘ ਕੋਲੋਂ ਜਿਲਦਬੰਦੀ ਕਿਸ ਸਾਡਰ ਤੇ ਕਰਾਈ। ਮੈਨੂੰ ਇਸ ਬਾਰੇ ਨਹੀਂ ਪਤਾ ਕਿ ਸ. ਕੁਲਵੰਤ ਸਿੰਘ ਨੂੰ ਸ. ਕੰਵਲਜੀਤ ਸਿੰਘ ਤੇ ਗੁਰਬਚਨ ਸਿੰਘ ਨੇ ਜ਼ਬਾਨੀ ਸਾਦੇਸ਼ ਕੀਤਾ ਹੋਏ।

ਮੈਨੂੰ ਇਸ ਬਾਰੇ ਨਹੀਂ ਪਤਾ ਸ. ਕੰਵਲਜੀਤ ਸਿੰਘ ਨੇ ਕੁਲਵੰਤ ਸਿੰਘ ਨੂੰ 10,000 ਰੁਪਏ ਕਿਉਂ ਦਿੱਤੇ। ਮੈਨੂੰ ਮੀਤ-ਸੱਕਤਰ ਤੋਂ ਪਤਾ ਲੱਗਿਆ ਕਿ ਸ. ਕੰਵਲਜੀਤ ਸਿੰਘ ਨੇ ਪੈਸੇ ਦਿੱਤੇ ਸਨ ਜੋ ਸੱਕਤਰ ਸਾਹਿਬ ਨੇ ਮੁੜਵਾ ਦਿੱਤੇ ਸਨ, (ਗੁਰਬਚਨ ਸਿੰਘ- ਮੀਤ ਸੱਕਤਰ) ਜਦੋਂ ਗੱਡੀ ਵਾਪਿਸ ਆਈ ਤਾਂ ਗ੍ਰੰਥੀ ਸਿੰਘਾਂ ਤੋਂ ਪਤਾ ਲੱਗਿਆ ਕਿ ਇਹ 61 ਸਰੂਪਾਂ 'ਚੋਂ ਪਾਵਨ ਸਰੂਪ ਵਿਕ ਗਏ। ਕੰਵਲਜੀਤ ਸਿੰਘ ਦੇ ਦਰਾਜ ਵਿੱਚ ਪਈਆਂ ਵਸੂਲੀਆਂ ਦੇਖਕੇ ਪਤਾ ਲੱਗਿਆ ਕਿ ਇਹ ਸਰੂਪ ਕੰਵਲਜੀਤ ਸਿੰਘ ਨੇ ਵੇਚ ਦਿੱਤੇ। ਫੇਰ ਅਸੀਂ ਮੀਤ-ਸੱਕਤਰ ਜੀ ਦੇ ਨੋਟਿਸ ਵਿਚ ਲਿਆਂਦਾ ਤੇ ਮੀਤ-ਸੱਕਤਰ ਨੇ ਉਸ ਕੋਲੋਂ ਲਿਖਵਾਇਆ ਕਿ ਪੜਤਾਲ ਕਮੇਟੀ ਫੈਸਲਾ ਕਰੇਗੀ ਇਸ ਬਾਬਤ, ਉਸਨੂੰ ਮਨਜ਼ੂਰ ਹੋਵੇਗੀ। ਇਹ ਪੱਤਰ ਮਿਤੀ 21/5/2020 Ex (4) ਨਾਲ ਲੱਗੀ ਹੈ।

ਇਹ 61 ਪਾਵਨ ਸਰੂਪ ਵੱਖ-ਵੱਖ ਗੁਰਦੁਆਰਿਆਂ ਵਿੱਚ ਵੇਚੇ ਗਏ। ਜਿਸ ਲਿਸਟ Ex. (5) ਨਾਲ ਲੱਗੀ ਗਈ ਹੈ। ਇਹ ਲਿਸਟ ਵਿੱਚ ਉਹ ਸੀਰੀਯਲ ਨੰਬਰ ਦਰਜ ਹਨ ਜੋ ਕੰਵਲਜੀਤ ਸਿੰਘ ਆਪਣੀ ਤਰਫੋਂ ਪਾ ਦਿੱਤੇ ਸਨ। ਇਹ ਸੀਰੀਯਲ ਨੰਬਰ 4437 ਤੋਂ 4497 ਹੈ।

[signature]
ਸੁਪਰ-7-8-20

ਜਦ ਪਾਣਨ ਸਰੂਪਾਂ ਦੀ ਸਾਡਰ ਲਿਖਤੀ ਰੂਪ ਵਿੱਚ ਸਾਉਂਦਾ ਹੈ, ਉਸਤੇ ਸੱਕਤਰ, ਮੀਤ-ਸਕੱਤਰ, ਸੁਪਰਵਾਈਜ਼ਰ, ਦੇ ਦਸਤਖਤ ਹੁੰਦੇ ਹਨ।

ਜਿਹੜੀ ਗੱਡੀ ਇਹਨਾਂ ਸਰੂਪਾਂ ਨੂੰ ਲੈਕੇ ਗਈ ਸੀ, ਉਸਦੀ ਦਫਤਰ ਦੇ ਪੱਤਰਕਾ Ex. (6) ਨਾਲ ਲੱਗੀ ਹੈ।

ਇਹਨਾਂ 61 ਸਰੂਪਾਂ ਦੀ ਪੇਮੈਂਟ ਦਫਤਰ ਦੇ ਖਾਤੇ ਵਿੱਚ ਪਾ ਦਿੱਤੇ ਸੀ। ਮੈਨੂੰ ਜਦੋਂ ਪਤਾ ਲੱਗਿਆ ਤਾਂ ਮੈਂ ਸਿੱਧਾ ਮੀਤ-ਸਕੱਤਰ ਕੋਲ ਚਲਾ ਗਿਆ ਸੀ।

ਤੇਰੇਦਾਰ ਨੇ ਲਿਖਤੀ ਰੂਪ ਵਿੱਚ ਇਹ ਤਾਂ ਦਿੱਤਾ ਕਿ ਮੇਰੇ ਕੋਲੋਂ 61 ਸਰੂਪ ਤਿਸਾਰ ਕਰਵਾਏ ਪਰ ਇਹ ਲਿਖਕੇ ਨਹੀਂ ਦਿੱਤਾ ਕਿ ਉਸਨੂੰ ਇਹਨਾਂ ਸਰੂਪਾਂ ਦੀ ਪੇਮੈਂਟ ਨਹੀਂ ਪ੍ਰਾਪਤ ਹੋਈ।

ਸਟੋਰ ਰਸੀਦ ਤੇ ਮੈਂ ਦਸਤਖਤ ਕਰਦਾ ਸੀ ਤੇ CGL ਦੇ ਦਸਤਖਤ ਹੁੰਦੇ ਸੀ। ਮੈਂ ਦਸਤਖਤ ਕਰਦਾ ਸੀ ਪਰ ਮੈਂ ਕਦੇ ਫੀਜ਼ੀਕਲੀ ਸਟੋਰ ਚੈਕ ਨਹੀਂ ਕੀਤਾ ਕਿਉਂਕਿ ਕੇਵਲਜੀਤ ਸਿੰਘ ਮੈਨੂੰ ਭਰੋਸੇਮੰਦ ਬੰਦਾ ਲੱਗਦਾ।

ਮੈਨੂੰ ਇਸ ਬਾਰੇ ਨਹੀਂ ਪਤਾ ਕਿ 125 ਸਰੂਪ ਵਧੇਰੇ ਸੰਗਾਂ 'ਚੋ ਤਿਸਾਰ ਕਰਕੇ ਕੁਲਵੰਤ ਸਿੰਘ ਨੇ ਰੱਖੇ ਹੋਣ ਤੇ ਉਸਦੀ ਜਿਲਦਬੰਦੀ ਨਾ ਹੋਈ ਹੋਵੇ।

[signature]
ਮਿਤੀ- 7-8-20

Typed 14.8.20

(1) 14/08/2020

ਸ. ਗੁਰਮੁਖ ਸਿੰਘ ਪੁੱਤਰ ਸ. ਮੰਗੈਰਾ ਸਿੰਘ, ਟਾਸੀ 203-204, ਜ਼ਿਲ੍ਹਾ ਉਧਮ ਸਿੰਘ ਨਗਰ, ਮੰਡਰਫਾ ਬਜ਼ਾਰ, ਮੁਫਤਸਿੰਦ ਤੋਂ, ਮੀਮੂਤਮਰ।

ਮੈਨੂੰ ਨਹੀਂ ਪਤਾ 50 ਪਾਣਾ ਸਰੂਪਾਂ ਦੀ ਗਿਣਤੀ, ਇਹਨਾਂ ਨੇ ਫੈਸਲਾ ਵਿੱਚ ਕਿਵੇਂ ਪਾਏ ਹਨ।

ਜਾ ਪੱਤਰੇਕਾ ਸਿਕਲੀ ਦਫਤਰ ਤੋਂ, ਕੈਫਲੀਤ ਸਿੰਘ ਦਾ ਜਾਨਾ ਭਾਈ ਹਰਪ੍ਰੀਤ ਸਿੰਘ ਨੂੰ ਦੇਣ ਗਿਆ। ਅਤੇ ਰੁਪਦੀਪ ਸਿੰਘ CGL ਦਾ ਜਾਨਾ ਸ. ਮਨਿੰਦਰ ਸਿੰਘ ਨੂੰ ਦੇਣ ਗਏ, ਗੁਰਦੁਆਰਾ ਇੰਸਪੈਕਟਰ ਦੀ ਡਿਊਟੀ ਲਗਾਣ ਗਏ, ਜਸੀਂ ਮਾਰਚ ਟੋਟ ਦੀ ਤੋਜਿਆ ਸੀ। ਜਿਹੜਾ ਜਾਨਾ ਪੂਰਾ ਨਹੀਂ ਸੀ ਹੋਇਆ, ਫਿਰ ਮਾਰਚ ਟੋਟ ਫਿਰਿਆ ਗਿਆ, ਗੁਰਦੁਆਰਾ ਇੰਸਪੈਕਟਰ ਸੁਖਜੀਤ ਸਿੰਘ ਡਿਊਟੀ ਲੱਗੀ। ਓਦੋਂ ਆਡਿਟ ਮੁਕੰਮਲ ਨਹੀਂ ਸੀ ਹੋਇਆ। 2015-16 ਤੱਕ ਆਡਿਟ ਹੋਇਆ ਸੀ।

3/10/2019 ਸੁਪਰਵਾਈਜ਼ਰ ਦੀ ਰਿਪੋਰਟ ਅਨੁਸਾਰ, ਇਹ ਡਿਊਟੀ ਲਗਾਈ ਗਈ ਸੀ - Ex① ਰਾਹੀ ਲਗਾਇਆ ਗਿਆ ਹੈ।

Ex.② ਅਨੁਸਾਰ, ਗੁਰਦੁਆਰਾ ਇੰਸਪੈਕਟਰ ਸ. ਸੁਖਜੀਤ ਸਿੰਘ ਦੀ ਡਿਊਟੀ ਲੱਗੀ ਸੀ। ਜਿਸ ਵਿੱਚ 2016-17 ਤੋਂ ਪਹਿਲੀ-ਆਡਿਟ ਰਜਿਸਟਰੇਸ਼ਨ ਬਾਰੇ ਦੀ ਜਿਕਰ ਕੀਤਾ। ਇਸ ਵਿੱਚ, ਇਹ ਵੀ ਜਿਕਰ ਹੈ ਕਿ ਪਾਵਨ ਸਰੂਪਾਂ ਦਾ ਆਡਿਟ ਸਾਫ 2015-16 ਤੱਕ ਹੋਇਆ ਹੈ। ਇਸਤੋਂ ਬਾਅਦ ਡਿਊਟੀ ਲੱਗੀ ਹੈ, ਗੁਰਦੁਆਰਾ ਇੰਸਪੈਕਟਰ ਸੁਖਜੀਤ ਸਿੰਘ ਅਤੇ ਸਰਬਜੀਤ ਸਿੰਘ ਅਤੇ

ਗੁਰਮੁਖ ਸਿੰਘ

14-8-20 198

ਪੰਜਾਬ ਸਿੰਘ ਦੀ।
ਉਸਤੋਂ ਉਪਰੰਤ ਚਾਰਜ ਦਿੱਤਾ ਗਿਆ, ਜਿਸ ਵਿੱਚ ਰੇਵਲ ਸੁਰਜੀਤ ਸਿੰਘ ਅਤੇ ਸਰਬਜੀਤ ਹੀ ਆਏ, ਜਿਹਨਾਂ ਨੇ ਲਜੈਰ ਅਤੇ ਬਿਲ ਬੁੱਕਾਂ ਦੀਆਂ ਲਿਸਟਾਂ ਬਣਵਾਕੇ ਚਾਰਜ ਹਰਪ੍ਰੀਤ ਸਿੰਘ ਕਲਰਕ ਨੂੰ ਦੇ ਦਿੱਤਾ। ਪੰਜਾਬ ਸਿੰਘ ਨਹੀਂ ਆਇਆ ਸੀ। Ex③ & Ex.④ ਅਨੁਸਾਰ।
ਸ. ਮਨਿੰਦਰ ਸਿੰਘ ਨੇ ਗੱਲ ਚੁੱਕੀ ਕਿ 50 ਪਾਵਨ ਸਰੂਪਾਂ ਦੀ ਗਿਣਤੀ ਦਾ ਫਰਕ ਕਿਵੇਂ ਪੈ ਗਿਆ। ਸ. ਸਰਬਜੀਤ ਸਿੰਘ ਨੇ ਕਿਹਾ ਕਿ ਕੋਈ ਫਰਕ ਨਹੀਂ ਹੈ। ਬਾਅਦ ਵਿਚ ਹਰਪ੍ਰੀਤ ਸਿੰਘ, ਸਵੇਰੇ ਗੁਰਬਚਨ ਸਿੰਘ ਜੀ ਕੋਲ ਮੇਰੇ ਨਾਲ ਗਿਆ। ਗੁਰਬਚਨ ਸਿੰਘ ਜੀ ਕੇ ਫੇਰ 50 ਪਾਵਨ ਸਰੂਪਾਂ ਦੀ ਰਸੀਦ ਕੱਟਵਾਈ।
ਪਰ ਹਰਪ੍ਰੀਤ ਸਿੰਘ ਨੇ ਚਾਰਜ ਨਹੀਂ ਲਿਆ। ਉਸਦੇ ਇਨਕਾਰ ਕਰਨ ਤੋਂ ਬਾਅਦ ਚਾਰਜ, ਸ. ਮਨਿੰਦਰ ਸਿੰਘ ਨੂੰ ਦੇ ਦਿੱਤਾ ਗਿਆ। ਚਾਰਜ ਰਿਪੋਰਟ ਦੀ ਕਾਪੀ Ex⑤ ਹੈ।
~~80 ਸਰੂਪਾਂ ਬਾਰੇ ਕੁਲਵੰਤ ਸਿੰਘ (ਜਿਲਦਸਾਜ) ਕਾਲ ਮੇਰੀ~~
Ex.⑥ ਆਫਿਸ ਨੋਟ, ਸ. ਕੰਵਲਜੀਤ ਸਿੰਘ, ਸ. ਕਸ਼ਮੀਰ ਸਿੰਘ (ਮਹਾਇਕ ਸੁਪਰਵਾਈਜ਼ਰ) ਤੋਂ ਲਿਖਵਾਈ, ਜਿਸ ਵਿੱਚ ਉਸਨੇ 19/06/2015 ਨੂੰ ਅਗਨ ਘਟਨਾ ਹੋਣ ਦਾ ਜਿਕਰ ਕੀਤਾ ਹੈ, ਜਿਸ ਵਿੱਚ ਉਸਨੇ 20 ਪਾਵਨ ਸਰੂਪ (ਵੱਡਾ ਅਕਾਰ) ਤੇ 60 ਪਾਵਨ ਸਰੂਪ (ਦਰਮਿਆਨਾ ਅਕਾਰ) ਦੱਸਿਆ ਹੈ। ਚਿੱਠੀ ਤੇ ਕੰਵਲਜੀਤ ਸਿੰਘ ਦੇ ਦਸਤਖਤ ਨਹੀਂ ਸੀ।

14-8-2019

ਮੈਂ ਜਦ ਉਸਨੂੰ ਸਮਝਾਇਆ ਕਿਸ ਕਿਸੀ ਕਿਰਾ ਤਾਂ ਉਸਨੇ ਕਿਰਾ ਦਿਤਾ ਚੱਠੀ ਨਹੀਂ ਪਾਉਣੀ ਕਿਉਂਕਿ ਮੇਰੇ ਪੁਰੇ ਹੋ ਜਾਣ ਤਕ ਤੇ ਵੇਦਿਕ ਰਜਿਸਟਰੇ ਹੀ ਘੱਟੋਦੇ ਨਹੀਂ ਤੇ ਮੈਂ ਵੈਬਸਾਇਟ ਤਿਆਰ ਨੋਟ ਕਿਖਦਾ ਹੈ।

ਇਸਤੋਂ ਬਾਅਦ ਵੈਦਿਕਜੀ ਸਿੰਘ ਨੇ, ਸਰਦਲ ਸਿੰਘ ਹੋਰਾਂ ਵੱਲੋਂ ਵੈਬਸਾਇਟ ਕਿਖਵਾਇਆ, ਜਿਸ ਵਿੱਚ ਉਸਨੇ 80 ਰਜਿਸਟਰੇ ਪਾਏ ਸਨ੍ਹਾਂ ਦਾ ਜਿਕਰ ਕੀਤਾ। ਘਟਨਾ 19/6/2015 ਦਾ ਹੀ ਜਿਕਰ ਕੀਤਾ ਹੈ। ਬਾਕੀ ਚਿੱਠੀ ਦੇ content same ਹਨ ਵੇਦਿਕ ਪਾਏ ਸਨ੍ਹਾਂ ਦੀ ਗਿਣਤੀ ਦਾ ਫਰਕ ਹੈ। ਜਦੋਂ ਕਿ ਘਟਨਾ ਦੀ ਮਿਤੀ 19/5/2016 ਦੀ ਸੀ।

ਚਾਰਜ ਦੇਕਰ, ਜਦੋਂ ਗੁਰਬਚਨ ਸਿੰਘ ਜੀ ਨੂੰ ਸੱਚ ਪਿਆ ਕਿ ਪਾਏ ਸਨ੍ਹਪ ਵਿੱਚ ਹੋਰ ਵੀ ਹੋ ਸਕਦੇ ਹਨ ਤਾਂ ਮੈਨੂੰ, ਹਰਪ੍ਰੀਤ ਸਿੰਘ, ਮਨਿੰਦਰ ਸਿੰਘ ਨੇ, ਇੰਸਪੈਟਰਾਂ ਦੀ ਹਾਜਰੀ ਵਿੱਚ, ਸ਼ੱਕੀ ਸਿੰਘਾਂ ਨੂੰ ਰਾਖ ਕੇ ਕੇ, ਤੁਮਾਲੇ ਸਾਹਿਬਜੋਤ ਕੇ, ਚੈਕਿੰਗ (ਪਾਏ ਸਨ੍ਹਾਂ ਦੀ), ਪੂਰੀ ਸਾਵੀਨ, ਸਾਫ, ਵਿੱਚੋਂ ਰਜਿਸਟਰ ਵਾਲੇ ਗਿਣਤੀ ਕਰ ਕਿਖੀ ਗਿਣ। ਰਜਿਸਟਰ ਕਰ ਉਪਰੰਤ, 6 ਪਾਏ ਸਨ੍ਹਪ (ਕਿਰਾਏ) ਜਿਨ੍ਹਾਂ ਦੀ ਜਿਆਦਤੀ ਵੈਬਸਾਇਟ ਤੇ ਦੀ ਸੀ। ਉਨ੍ਹਾਂ ਵਿੱਚੋਂ ਮੀਫ - ਮੋਰ ਹਾਫੇ ਸਨ, ਜਿਨ੍ਹਾਂ ਤੇ ਪਾਬੰਦੀ ਲੱਗ ਗਈ ਸੀ। ਸੀਰੀਅਲ ਨੰਬਰ - 4001 ਤੋਂ 4006 ਤੱਕ ਸਨ। ਇਨ੍ਹਾਂ ਨੂੰ ਗਿਣਤੀ ਵਿੱਚ ਨਹੀਂ ਪਿਆ ਗਿਆ।

ਧਨਵਾਦ

ਧਨ- 14-8-20 ਵਿਨੋਦ

ਇਸ ਬਾਰੇ ਠੇਕੇਦਾਰ ਸ. ਰੁਪਇੰਦਰ ਸਿੰਘ ਨੂੰ ਪੁੱਛਿਆ ਗਿਆ। ਉਸਨੇ ਸਾਰ ਦਸ ਦਿੱਤੀ ਕਿ ਉਹ ਸਰੂਪ ਉਸਨੇ ਨਹੀਂ ਭੇਜਿਆ ਕੀਤੇ ਪਰ ਜਰੂਰ ਮੰਗਵਾਏਗਾ। ਗਲੀ ਪੜਤਾਲ ਕੀਤੀ ਤਾਂ ਉਸ ਸਮੇਂ ਠੇਕੇਦਾਰ ਰੁਪਇੰਦਰ ਸਿੰਘ ਨੇ ਉਹਨਾਂ ਨੂੰ ਆਪਣੇ ਆਫਿਸ ਸੱਦ ਉੱਥੇ ਮੰਗਵਾ ਦਿੱਤਾ ਕਿ ਇਹ ਪਾਵਨ ਸਰੂਪ ਬਿਲਾਂ ਵਿੱਚੋਂ ਮੁਲਾਜ਼ਮਾਂ ਦੇ ਵੇਤਨਾਂ ਵਿਚੋਂ ਉਸ ਵੇਲੇ ਭੇਜੇ ਗਏ ਸਨ। ਕੁਲ 13 ਸਰੂਪ ਨਿਕਲੇ ਬਿਲਾਂ ਵਿਚ ਸੀ, ਸਟੇਜ ਸਾਹਿਬ ਦੀ ਗਲਤੀ ਵਿਚ ਗਲਤ ਨੰ: 2 ਵਿੱਚ ਬਿਲਕੁਲ ਲਗਾ ਦਿੱਤੇ।

ਮੈਂ ਸ. ਰੁਪਇੰਦਰ ਸਿੰਘ, ਮੰਗਣ ਤੇਟ ਉੱਥੇ ਸਰੂਪਾਂ (80) ਬਾਰੇ ਜਾਣਕਾਰੀ ਲੈ ਕੱਲੀ ਟੋਲ ਗੀਤਾ ਤਾਂ ਉਸਨੇ ਦੱਸਿਆ ਕਿ ਜੋ A.C. ਦੇ ਨੇੜੇ ਬੈਡ ਸੀ, ਉਹ ਹੀ ਮੰਗਣ ਤੇਟ ਮੰਗਿਆ ਸੀ। ~~ਉਸ~~ ਬੈਡ ਪਾਸੋ ਪਾਸ ਨੁਮਾਇੰਦੇ ਗਏ ਸਰੂਪਾਂ ਦੀ ਜੋ ਵੈਰਾਗ ਬਾਈਡਿੰਗ ਹੋਈ, ਉਹ ਉਸਦੇ 6-7 ਦੇਸੀ।

(ਪ੍ਰ) ਪਿੱਛੇ ਬੈਡ ਤੇ ਕਿੰਨੇ ਪਾਵਨ ਸਰੂਪ ਬਿਰਾਜਮਾਨ ਹੁੰਦੇ ਸਨ?
(ਉ) 20-21 ਦਰਮਿਆਨੇ ਸਰੂਪ।

ਹਸਤਾਖਰ
ਮਿਤੀ 14-8-20

15/08/2020

ਮੈਂ ਗੁਰਮੁਖ ਸਿੰਘ ਪੁੱਤਰ ਸ. ਮੱਖਣ ਸਿੰਘ ਹਾਲੀ: 203, 204, ਨਿਊ ਉਪਮ ਸਿੰਘ ਨਗਰ, ਮੋਰਿੰਡਾ ਬਜ਼ਾਰ ਸੁਫਤਾਨ ਵਿੰਡ ਰੋਡ, ਅੰਮ੍ਰਿਤਸਰ।

ਜੋ ਇਹ Ex 8 ਮੇਰੇ ਸੁਪਰੇ ਅੱਖੀ ਗਈ, ਇਹ ਮੇਰੇ ਵੱਲ Mark ਉਰੇ ਆਈ ਸੀ। ਸ. ਗੁਰਬਚਨ ਸਿੰਘ ਨੇ 8/11/2019 ਨੂੰ ਮੈਨੂੰ ਭਾਜ ਦੀਤੀ ਸੀ ਮੈਂ 9/11/2019 ਨੂੰ mismar ਤਿਆ ਯੋਜ ਦੀਤੀ। ਉਹੰਦੇ ਜਿਥਿਸਾਰ ਤੇ ਪ੍ਰਿਕਾਸ਼ਨ (publication) ਲਈ ਨੂੰ ਮੀਤ ਸਰੱਤਰ ਨੂੰ 8/11/2019 ਨੂੰ ਭਾਜ ਦੀਤੀ, ਜਿਸਦਾ ਜਵਾਬ ਮੈਂ 9/11/2019 ਨੂੰ ਦੇਣਾ ਦੀਤਾ। ਜਿਸਦਾ ਜਵਾਬ 9/11/2019 ਨੂੰ ਮੀਤ-ਸੱਤਰ ਨੇ ਦੇ ਦਿੱਤਾ ਸੀ। Ex ਦੇ ਇਕ ਸ. ਰਫਤੇ ਸਿੰਘ ਤੇ ਕਸਬੂਲੀ ਸਿੰਘ ਨੇ mismar ਤਿਤ ਫਿਖੀ ਸੀ, ਜਿਸਦੇ ਉਹੰਦੇ ਦੇਣੀ ਤਸੱਲੀ ਨਹੀਂ ਸੀ ਮੈਂ ਸੋਸਾ ਸੀ ਜੋ ਇਹ ਤਿਤ ਦਿੱਤਾ ਜਾਂ ਦਵਾਂਗਾ। ਤਸੱਲੀ ਤੇ ਤੱਕ ਤੋਰੇਰਾਜ਼ ਨੂੰ ਪਾਉਂਦੀ ਸੀ, ਮੈਂ ਦਿਵੇਂ ਪਾ ਸਕਦਾ ਸੀ। ਸੋਸਾ ਕਰਿਆ ਗਲਤ ਹੈ ਕਿ ਇਹ ਚਿੱਠੀ 2-3 ਸਾਲ ਪਿੱਛੋ 2020 ਵਿਚ ਫਿਖੀ ਗਈ ਹੈ। ਸੋਸਾ ਕਹਿਣਾ ਗਲਤ ਹੈ ਕਿ ਰਫਤੇ ਸਿੰਘ ਨੇ ਮੈਨੂੰ ਕਹਿ ਦੋਵੇ ਕਿ ਮੈਂ ਇਸ ਚਿੱਠੀ ਤੇ ਤੀ ਤਸੱਲੀ

ਹਸਤਾਖਰ
ਮਿਤੀ 15/8/20

209

ਪਾ ਕੇ ਦੇ ਦਿੰਦਾ ਹੈਂ।
ਜੋ ਮੈਨੂੰ ਯੈਕਗਾਂ ਵਿੱਚੋਂ ਮਿਲੇ, ਉਹ 61 ਸਰੂਪ ਹਨ।
ਠੇਕੇਦਾਰ ਰੁਲਵੰਤ ਸਿੰਘ ਦੇ ਮੁਤਾਬਿਕ 63 ਸਰੂਪ ਸਨ।
ਠੇਕੇਦਾਰ ਰੁਲਵੰਤ ਸਿੰਘ ਦਾ ਬਿਆਨ ਦਿਖਾਇਆ ਗਿਆ
ਜਿਸ ਬਾਰੇ ਉਸ ਨੇ ਇਹ ਕਿਹਾ ਕਿ ਗੁਰਮੁਖ ਸਿੰਘ ਨੇ
ਮੇਰੇ ਕੋਲੋਂ ਚਿੱਠੀ ਲਿਖਾਈ, ਐਸਾ ਪੜਤਾਲ ਕਮੇਟੀ ਨੇ
ਉਹਨਾਂ ਕੋਲੋਂ ਪੁੱਛਣਾ ਕੀਤਾ।

(A) ਉਹ private ਠੇਕੇਦਾਰ ਹਨ, ਉਹ ਕੁਲ ਵੀ ਕੀ
ਸਕਦੇ ਸਨ।

(ਪ) ਜਿਹੜੇ private ਸੰਸਥਾ ਵਿੱਚ ਹੈ ਕੀ ਉਹ ਹੀ
ਪੂਰ ਬੋਲ ਸਕਦੇ ਹਨ, ਜੋ SGPC ਵਿੱਚ ਹਨ, ਐਦੇ ਤੇ
ਕੀ ਉਹ ਪੂਰ ਨਹੀਂ ਬੋਲ ਸਕਦੇ?

(ੳ) ਸਾਨੂੰ ਪੂਰ ਬੋਲ ਕੇ ਕੀ ਲੈਣਾ ਹੈ। ਉਹ ਪੂਰ ਬੋਲ
ਸਕਦੇ ਹਨ।

(ਸ) ਜਿਹੜੇ ਬਾਹਰ 3 ਨੇ ਹਾਲ ਵਿੱਚ ਸਰੂਪਾਂ ਕੀਆਂ
ਢਾਂਕਾਂ ਲੱਗੀਆਂ ਹਨ, ਉਹਨਾਂ ਬਾਰੇ ਮੈਨੂੰ ਕੁਲ ਨਹੀਂ ਪਤਾ।
ਭਾਈ ਗੁਰਮੁਖ ਸਿੰਘ ਨੂੰ ਪੁੱਛਿਆ ਕਿ ਤੁਸੀਂ ਕਦੇ ਜਾ
ਕੇ, ਰੁਲਵੰਤ ਸਿੰਘ ਦਾ ਹਾਲ, ਚੈਕ ਕੀਤਾ?

(ੳ) ਰੁਲਵੰਤ ਸਿੰਘ ਆਪ ਮੀਤ-ਸੱਕਤਰ ਨੂੰ ਦਿਖਾਇਆ
ਤੇ ਮੈਨੂੰ ਵੀ ਦਿਖਾਉਂਦੇ ਕੀਤੇ, ਪਰਲੇ ਬੰਨੇ, ਜਿਹਨਾਂ ਉੱਤੇ
ਜਿਲਦਾਂ ਬੰਨੀਆਂ ਸਨ। ਜਿਹੜੇ ਬਿਨਾਂ ਬਿਨਾ ਜਿਲਦਾਂ

15-8-20

ਤੇ 125 ਧਾਰਾ ਸਰੂਪ ਹਨ, ਉਹ ਮੈਨੂੰ ਨਹੀਂ ਦਿਖਾਏ। ਪੜਤਾਲ ਰਮੇਟੀ ਦੇ ਵਰ ਹਾਫ ਨੰ: 3, ਰਫਦੇਤ ਸਿੰਘ ਜਿਲਦਸਾਜ਼ ਦਾ ਬੈਂਡ ਹੈ, ਉਸ ਸਮੇਂ ਦਖੇਤੇ ਮੰਗ ਸਾਰੇ ਧਾਰਾ ਸਰੂਪਾਂ ਦੀ, ਦੇਤੇ ਸਤੇ ਰਹਿਮਤ ਸਰਾਰ, ਜਿਸਦਾ ਬੈਂਚ. ਜੋਧਾ Ex ਸਨਮਾਨ ਮੈਂ ਇਸ ਨੂੰ ਮੈਂ ਮੰਨਦਾ ਹਾਂ। ਜਿਸ ਦਵੇ ਜਿਲਦਬੰਦੀ ਹੈ ਤੇ ਉਹੇ ਧਾਰਾ ਸਰੂਪ 125 (ਰਹਿਮਤ ਸਰਾਰ) ਸਨ। ਉਹ ਪੜਤਾਲ ਰਮੇਟੀ ਦੇ ਉਸਦੀ ਰਿਪੋਰਟ ਬਣਾਈ ਹੈ ਤੇ ਪੜਤਾਲ ਰਮੇਟੀ ਦੇ ਮੈਨੂੰ ਦਿਖਾਈ ਹੈ। ਜਿਸ ਸਮੇਂ ਪੜਤਾਲ ਚਲ ਰਹੀ ਸੀ, ਮੈਂ Publication ਦਿਭਾਗ ਵਿੱਚ Supervisor, ਉੱਥੇ ਹੀ ਸੀ ਤੇ ਮੇਰੇ ਬਰਖਲਾ ਪਏ ਸਨ ਮਹੀਨੇ 25/26 ਨੂੰ ਹੋਈ ਹੈ, ਜਿਸਦਾ ਸਭ ਮੈਂ ਵਲ ਦਿਖਾ ਦਵਾਂਗਾ, ਮੇਰੇ ਘਰ Tumr ਹੈ। ਮੇਰੇ ਬਰਖਲਾ SGPC (Record Section) ਦਿੱਲੀ ਵਲ ਦਿੱਤੀ ਗਈ ਹੈ।

ਮੈਂ ਖੁਦ Pre-audit 2016-17 ਤੇ ਵਰਤਿਆ ਬਾਰੇ ਦਿਰ ਸੀ। ਮੈਂ

ਹਸਤਾਖਰ
ਮਿਤੀ - 15/8/18

ਪਾਵਨ ਸਰੂਪ ਦਰਸਿਆਨਾ ਆਵਾਰ (ਨਸ਼ੀਵਾਰ) Ex (1)

੧ ਓ ਵਾਹਿਗੁਰੂ ਜੀ ਕੀ ਫ਼ਤਹ ॥ 21 ੩੪੨/੯-੧੨ ੨੫੦੦

ਸਟੇਰ ਲੈਜਰ-ਸ਼੍ਰੋਮਣੀ ਗੁਰਦੁਆਰਾ ਪ੍ਰਬੰਧਕ ਕਮੇਟੀ, ਸ੍ਰੀ ਅੰਮ੍ਰਿਤਸਰ ਸਾਹਿਬ

ਮਿਤੀ	ਬਿੱਲ ਨੰ	ਵੇਰਵਾ	ਗਿਣਤੀ	ਕੀਮਤ ਰੁਪਏ	ਕੀਮਤ ਪੈਸੇ	ਇਸੂ	ਬਾਕੀ	ਵਾਧੂ ਸਮਾਚਾਰ
		[illegible]	[illegible]				-80	[illegible]
								-40 [illegible]

ੴ ਵਾਹਿਗੁਰੂ ਜੀ ਕੀ ਫਤਹ ॥ Ex (2) 3

ਸਟੋਰ ਲੈਜਰ-ਸ਼੍ਰੋਮਣੀ ਗੁਰਦੁਆਰਾ ਪ੍ਰਬੰਧਕ ਕਮੇਟੀ, ਸ੍ਰੀ ਅੰਮ੍ਰਿਤਸਰ

ਚਾਹਨ ਸਫ਼ੇਦ ਲਮੀਨਾ (ਦ)

ਮਿਤੀ	ਖਿੱਲ ਨੰ:	ਵੇਰਵਾ	ਰਿਟਰਨ	ਕੀਮਤ ਰੁਪਏ	ਪੈਸੇ	ਜਿਮੂ	ਬਾਜੀ	ਵਾਧੂ ਸਮਾਚਾਰ
		ਪਿਛਲਾ ਸਾਲ ਦੀ ਤੋਂ ਤਬਦੀਲ ਹੋਇਆ	87					
ਈ-ਮ-ਈ	੨੭੫੮੮	ਦਫ਼ਤਰ ਵਿੱਚ ਚੋਰੀ ਹੋਣ ਕਾਰਨ ਗੁੰਮ				੧੧		
੧-੮-੧੬	੨੭੮੭੦	ਦਫ਼ਤਰ ਵਿੱਚ ਚੋਰੀ ਹੋਣ ਕਾਰਨ ਗੁੰਮ				੩		
੧੬-੮-੧੬	[illegible]	ਦਫ਼ਤਰ ਵਿੱਚ ਚੋਰੀ ਹੋਣ ਕਾਰਨ ਗੁੰਮ				[illegible]		
੧੭-੮-੧੬	੨੭੮੮੦	ਦਫ਼ਤਰ ਵਿੱਚ ਚੋਰੀ ਹੋਣ ਕਾਰਨ ਗੁੰਮ				੩		
੨੮-੧੦-੧੬	੨੭੭੦੨	ਦਫ਼ਤਰ ਵਿੱਚ ਚੋਰੀ ਹੋਣ ਕਾਰਨ ਗੁੰਮ				੧੧		
੧੦-੧-੧੭	੨੭੭੦੮	ਦਫ਼ਤਰ ਵਿੱਚ ਚੋਰੀ ਹੋਣ ਕਾਰਨ ਗੁੰਮ				੧੧		
੧੬-੨-੧੭	੨੭੭੨੫	ਦਫ਼ਤਰ ਵਿੱਚ ਚੋਰੀ ਹੋਣ ਕਾਰਨ ਗੁੰਮ				੩		
੨੨-੨-੧੭	੨੭੭੩੬	ਦਫ਼ਤਰ ਵਿੱਚ ਚੋਰੀ ਹੋਣ ਕਾਰਨ ਗੁੰਮ				੧੦		
੩੧-੩-੧੭	੨੭੭੬੮	ਦਫ਼ਤਰ ਵਿੱਚ ਚੋਰੀ ਹੋਣ ਕਾਰਨ ਗੁੰਮ				੨੧	—	
			੪੭			-੩੭ ਤੋਂ ਵੱਧ ਹੋਇਆ		
		ਅਗਲੇ ਸਾਲ ਦੀ ਤਬਦੀਲ ਹੋਇਆ	੫੨					

Ex (3)

ਸਟੋਰ ਲੈਜਰ-ਸ਼੍ਰੋਮਣੀ ਗੁਰਦੁਆਰਾ ਪ੍ਰਬੰਧਕ ਕਮੇਟੀ, ਸ੍ਰੀ ਅੰਮ੍ਰਿਤਸਰ

ਪਾਵਨ ਸਰੂਪ ਟਰਸਮਾਮ ਆਵਰ ਪ੍ਰਤੀ ੧੭

ਮਿਤੀ	ਬਿੱਲ ਨੰ:	ਵੇਰਵਾ	ਗਿਣਤੀ	ਕੀਮਤ ਰੁਪਏ	ਕੀਮਤ ਪੈਸੇ	ਇਸ਼ੂ	ਬਾਕੀ	ਵਾਧੂ ਸਮਾਚਾਰ	ਮਿਤੀ
		ਪਿਤਨੇ ਸਾਲ ਦੀ ਸੰਜਰ ਪੰਜਾਨੇ 743	113				113	(160)	
27-8-15	26,793	[illegible]				5	155	[illegible]	
28-6-15	26,795	[illegible]				5	150	[illegible]	
25-6-15	26,795	[illegible]				10	140	[illegible]	
8-7-15	26,797	[illegible]				5	135	[illegible]	
14-7-15	26,798	[illegible]				4	131		
15-7-15	26,799	[illegible]				10	121	[illegible]	
16-7-15	26,799	[illegible]				4	117		
28-7-15	26,804	[illegible]				5	112	[illegible]	
10-8-15	26,805	[illegible]				10	102	[illegible]	
28-8-15	26,810	[illegible]				5	97	[illegible]	
25-8-15	27,005	[illegible]				3	94	[illegible]	
"	27,010	[illegible]				1		[illegible]	
11-9-015	27,030	[illegible]				6	88	[illegible]	
14-10-15	27,035	[illegible]				5	83		
27-10-15	27,040	[illegible]				6	77		
13-1-16	27,060	[illegible]				3	74		
12-2-16	27,070	[illegible]				6	68		
23-2-16	27,072	[illegible]				10	58		
"	27,081	[illegible]				2	56	(56) [illegible]	
"	27,083	[illegible]				5	51		
"	27,084	[illegible]				5	46	(46) [illegible]	
5-3-16	27,087	[illegible]				1	45		
31-3-16	27,091	[illegible]				14	41		
"	6,83	[illegible]							
			113			113			

ਨੋਟੇਂ ਸਾਲ ਦੀ ਸੰਜਰ ਪੰਜਾਨੇ: 53-3

ਬਰਾਇਆ 41

ਦੀਵਿਦ ਦੀ 6

47 ਦੀ ਜੋਡ ਕਰਨ

Ex. (4)

ಮಾನ್ಯರೆ,

ನಾನು ಸರ್ವೆ ನಂ 39 ನಲ್ಲಿ ಸುಮಾರು 30 ವರ್ಷಗಳಿಂದ ಸಾಗುವಳಿ ಮಾಡಿಕೊಂಡು ಬರುತ್ತಿದ್ದು, ಈಗ ಸದರಿ ಜಮೀನಿನಲ್ಲಿ ಬೆಳೆದಿರುವ ಬೆಳೆಯನ್ನು ಕಟಾವು ಮಾಡಲು ಕೂಲಿ ಆಳುಗಳು ಸಿಗದೆ ಇರುವುದರಿಂದ ಮತ್ತು ಲಾಕ್‌ಡೌನ್ ಇರುವುದರಿಂದ ಸದರಿ ಬೆಳೆಯನ್ನು ಕಟಾವು ಮಾಡಲು ಆಗುವುದಿಲ್ಲ. ಆದ್ದರಿಂದ ಸದರಿ ಬೆಳೆಯನ್ನು ಕಟಾವು ಮಾಡಲು ಅನುಕೂಲ ಮಾಡಿಕೊಡಲು ಕೋರಿಕೆ.

ನಿಮ್ಮ ವಿಶ್ವಾಸಿ
22-5-2020

ಕೃಷಿಕರ ಪ್ರಮಾಣ ಪತ್ರವಿರುತ್ತದೆ.

ಗ್ರಾಮ ಆಡಳಿತಾಧಿಕಾರಿ
ಮುಖ್ಯ ಪಟ್ಟಣಾಧಿಕಾರಿಗಳು
21-5-2020

ಪರೀಕ್ಷಿಸಿ
21/5/2020

classmate
Date 5-3-2020
Page

Ex. 5

ਗੁਰਦਯਾ ਸਾਹਿਬ (ਤਰਨੀ)

	ਫੱਡਾ ਅਕਾਰ ਪਾਣਮ ਸ਼ਰਪ		ਦਰਮਿਆਨਾ ਅਕਾਰ ਸ਼ਰਪ
1	4467	1	3290
2	4442	2	3254
3	4496	3	3258
4	4441	4	1967
5	4438	5	1933
6	4493	6	3288
7	4444	7	3344
8	4488	8	3340
9	4439	9	3281
10	4458	10	3279
11	4440		
12	4492		
13	4465		
14	4452		
15	4451		

29928 | 4.3.20

B-29922/4.320

ਸ੍ਰੀ ਰਕਾਬਗੰਜ ਸਾਹਿਬ ਦਿਲ੍ਹੀ Delhi

ਇੱਤਾ ਅਕਾਰ ਪਾਨ ਸਰੂਪ

1	1	4443	16	4495
2	2	4455	17	4453
3	3	4480	18	4487
4	4	4446	19	1191
5	5	4468	20	4449
	6	4474	21	4460
	7	4494	22	4471
	8	4489	23	4482
1	9	4462	24	4447
2	10	4490	25	4486
3	11	4476	26	835
4	12	4472	27	854
5	13	4459	28	830
6	14	4778	29	806
7	15	4483	30	805
8				
9				
10				
11				

1	1977	16	1851
2	1980	17	1860
3	1995	18	1959
4	3378	19	1823
5	1861	20	1837
6	1862	21	1806
7	1901	22	1927
8	1855	23	1834
9	1894	24	1892
10	1928	25	1998
11	3327		
12	3341		
13	3307		
14	3376		
15	1847		

ਗੁ।- ਅਰਮਿਗਤ ਸਾਹਿਬ ਬਜ਼ਗਾਰ (ਕੈਟਾ)
(ਰਾਜਸਥਾਨ)

1	1997	6	1919 ਦਰਸਿਆਨਾ ਪਾਰਨ ਸਰ
2	1981	7	1889
3	1940	8	1988
4	1802	9	1876
5	1915	10	1942

ਗੁ।- ਬਿੰਦ ਸਤਾਂ (ਗੁਨਾ)

(ਦੱਡਾ ਅਕਾਰ ਪਾਰਨ ਸਰੂਪ)

1	807
2	814
5	

(ਦਰਸਿਆਨਾ ਅਕਾਰ ਪਾਰਨ ਸਰੂਪ)

1	1935
2	1956
3	1964
4	1968
5	1902

[illegible] ਸੱਪ ਪੂਜ

(ਦਰਸਿਆਂ ਅਕਰ ਪਾਟਨ ਸਰੂਪ)

1	1999	16	1985
2	1926	17	1914
3	1815	18	1986
4	1982	19	1952
5	1962	20	1969
6	1953	21	1954
7	1918	22	1938
8	1979	23	1972
9	1960	24	1976
10	1943	25	1903
11	1970		
12	1957		
13	1991		
14	1958		
15	1994		

[illegible] 29927

[illegible] 43.20

ਦਰਸਿ (ਦੱਤਾ ਅਕਰ ਪਾਟਨ ਸਰੂਪ)

1	861	6	860
2	891	7	809
3	4445	8	4481
4	4448	9	885
5	812	10	4475

[illegible] (প্রবীণ [illegible])

(চরিত্রের [illegible])

1	1900	6	1867
2	1908	7	1878
3	1925	8	1920
4	1989	9	1929
5	1896	10	1866

ਗੁਰ ਬੁੱਢਾ ਜੋਹੜ (ਗਜਸਥਾਨ)
(ਦਰਸਿਆਨਾ ਅਕਾਰ ਧਾਰਨ ਸ੍ਰੂਪ)

1	1868	26	3337
2	1864	27	1993
3	1872	28	1304
4	1871	29	3295
5	1948	30	3334
6	1875	31	1882
7	1983	32	1852
8	1877	33	3255
9	1913	34	1880
10	1931	35	3313
11	1947	36	3302
12	1909	37	1887
13	1885	38	3277
14	1858	39	1932
15	1946	40	1891
16	1937	41	3320
17	1884	42	1853
18	1803	43	3256
19	1924	44	1879
20	1910	45	1857
21	1907	46	1865
22	1963	47	1899
23	1917	48	1949
24	1807	49	1856
25	1911	50	1873

[illegible] 4.3.20

ਗ੍ਰਾ ਬੁੱਢਾ ਜੋਹੜ (ਗਜਸਪੁਰ)

ਟੱਡਾ ਅਰਾ ਪਾਟਕ ਸਰੂਪ

1	831	6	4470
2	4454	7	4479
3	4484	8	4466
4	4437	9	4463
5	863	10	4469

ਗ੍ਰ ਗੋਇੰਦਵਾਲ ਸਾਹਿਬ

1	1863
2	1921
3	1883
4	1906
5	1936
6	1881
7	1893
8	1950
9	1922
10	1890
11	1923

[illegible]

Ex-6

ੴ ਵਾਹਿਗੁਰੂ ਜੀ ਕੀ ਫਤਹਿ॥

ਸ਼੍ਰੋਮਣੀ ਗੁਰਦੁਆਰਾ ਪ੍ਰਬੰਧਕ ਕਮੇਟੀ, ਸ੍ਰੀ ਅੰਮ੍ਰਿਤਸਰ

ਦਫ਼ਤਰ ਦੇ ਆਰਡਰ ਨੰਬਰ 4770 ਮਿਤੀ 29 -02-2020 ਦੀ ਨਕਲ:-

ਵੱਖ ਵੱਖ ਗੁਰਦੁਆਰਾ ਸਾਹਿਬਾਨ ਤੋਂ ਸ੍ਰੀ ਗੁਰੂ ਗ੍ਰੰਥ ਸਾਹਿਬ ਜੀ ਦੇ ਪਾਵਨ ਸਰੂਪਾਂ ਦੀ ਪੁੱਜੀ ਮੰਗ ਅਨੁਸਾਰ ਗੁਰਦੁਆਰਾ ਰਕਾਬ ਗੰਜ ਸਾਹਿਬ ਨਵੀਂ ਦਿੱਲੀ, ਗੁਰਦੁਆਰਾ ਗੁਰੂ ਨਾਨਕ ਦਰਬਾਰ ਵਿਸ਼ਾਲੀ ਨਗਰ ਜੈਪੁਰ (ਰਾਜਸਥਾਨ), ਗੁਰਦੁਆਰਾ ਸ੍ਰੀ ਮਸਤਗੜ੍ਹ ਸਾਹਿਬ ਸ਼ਾਹਬਾਦ ਮਾਰਕੰਡਾ ਕੁਰੂਕਸ਼ੇਤਰ (ਹਰਿਆਣਾ), ਗੁਰਦੁਆਰਾ ਗੁਰੂ ਨਾਨਕ ਸਾਹਿਬ ਜੀ ਬੰਬੇ ਆਗਰਾ ਰੋਡ ਧੁਲੀਆ (ਮਹਾਂਰਾਸ਼ਟਰ), ਗੁਰਦੁਆਰਾ ਸ੍ਰੀ ਗੁਰੂ ਸਿੰਘ ਸਭਾ ਗੁਨਾ (ਮੱਧ ਪ੍ਰਦੇਸ਼), ਗੁਰਦੁਆਰਾ ਸ੍ਰੀ ਗੁਰੂ ਸਿੰਘ ਸਭਾ ਇੰਦੌਰ (ਮੱਧ ਪ੍ਰਦੇਸ਼), ਗੁਰਦੁਆਰਾ ਸੀਸ ਗੰਜ ਸਾਹਿਬ ਪਾਤਸ਼ਾਹੀ 9ਵੀ ਤਰਾਵੜੀ ਕਰਨਾਲ, ਗੁਰਦੁਆਰਾ ਸ੍ਰੀ ਗੁਰੂ ਸਿੰਘ ਸਭਾ ਮੁੰਬਈ, ਗੁਰਦੁਆਰਾ ਅਗੰਮਗੜ੍ਹ ਸਾਹਿਬ ਬੜਗਾਂਵ ਜਿਲ੍ਹਾ ਕੋਟਾ (ਰਾਜਸਥਾਨ) ਵਿਖੇ ਪਾਵਨ ਸਰੂਪ ਸਤਿਕਾਰ ਸਹਿਤ ਲੈ ਕੇ ਜਾਣ ਹਿਤ ਹੇਠ ਲਿਖੇ ਸਟਾਫ਼ ਦੀ ਡਿਊਟੀ ਲਗਾਈ ਜਾਂਦੀ ਹੈ :-

1. ਸ੍. ਹਰਜੀਤ ਸਿੰਘ ਜੂਨੀਅਰ ਕੰਪਿਊਟਰ ਓਪਰੇਟਰ ਅਕਾਊਂਟ ਬ੍ਰਾਂਚ ਸ਼੍ਰੋਮਣੀ ਕਮੇਟੀ (ਇਹ ਰਸੀਦ ਬੁੱਕ ਲੈ ਕੇ ਜਾਵੇਗਾ ਪਾਵਨ ਸਰੂਪਾਂ ਦੀ ਡੈਟਾ ਅਤੇ ਤੇਲ ਆਦਿ ਦਾ ਖਰਚਾ/ਚੈਕ ਆਦਿ ਰਾਹੀਂ ਲੈ ਕੇ ਆਵੇਗਾ)
2. ਭਾਈ ਗੁਰਜਿੰਦਰ ਸਿੰਘ ਗ੍ਰੰਥੀ, ਪਬਲੀਕੇਸ਼ਨ ਵਿਭਾਗ, ਸ਼੍ਰੋਮਣੀ ਕਮੇਟੀ।
3. ਭਾਈ ਗੁਰਪ੍ਰੀਤ ਸਿੰਘ ਹੈਲਪਰ ਜਨਰਲ ਬ੍ਰਾਂਚ ਸ਼੍ਰੋਮਣੀ ਕਮੇਟੀ।
4. ਭਾਈ ਬਚਿੱਤਰ ਸਿੰਘ ਸੇਵਾਦਾਰ ਜਨਰਲ ਬ੍ਰਾਂਚ ਸ਼੍ਰੋਮਣੀ ਕਮੇਟੀ।
5. ਭਾਈ ਹਰਪ੍ਰੀਤ ਸਿੰਘ ਸੇਵਾਦਾਰ ਪਬਲੀਕੇਸਨ ਵਿਭਾਗ, ਸ਼੍ਰੋਮਣੀ ਕਮੇਟੀ
6. ਇਨ੍ਹਾਂ ਨਾਲ ਭਾਈ ਜਗਜੀਤ ਸਿੰਘ ਡਰਾਈਵਰ ਅਤੇ ਸ੍. ਕਰਮਜੀਤ ਸਿੰਘ ਸ/ਇੰਚਾਰਜ ਗੱਡੀਆਂ ਸ਼੍ਰੋਮਣੀ ਕਮੇਟੀ ਗੱਡੀ ਨੰਬਰ P.B.02 CC- 7111 ਪੁਰ ਜਾਣਗੇ।

ਸਹੀ/- ਸਕੱਤਰ,
ਸ਼੍ਰੋਮਣੀ ਗੁਰਦੁਆਰਾ ਪ੍ਰਬੰਧਕ ਕਮੇਟੀ,
ਸ੍ਰੀ ਅੰਮ੍ਰਿਤਸਰ ਸਾਹਿਬ।

.....

ਨੰਬਰ 29134 ਮਿਤੀ 02-3-2020

ਉਤਾਰਾ:-
1. ਸੁਪ੍ਰਿੰਟੈਡੈਂਟ ਜੀ, ਸ਼੍ਰੋਮਣੀ ਕਮੇਟੀ।
2. ਇੰਚਾਰਜ ਜੀ ਪਬਲੀਕੇਸਨ ਵਿਭਾਗ, ਸ਼੍ਰੋਮਣੀ ਕਮੇਟੀ।
3. ਸੁਪਰਵਾਈਜ਼ਰ ਜੀ ਸ਼ਟੇਸਨਰੀ ਬ੍ਰਾਂਚ, ਸ਼੍ਰੋਮਣੀ ਕਮੇਟੀ।
4. ਸਬੰਧਤਾਂ ਪਾਸ ਗਿਆਤ ਹਿਤ ਕਾਪੀ।

ਸੁਪ੍ਰਿੰਟੈਡੈਂਟ,
ਸ਼੍ਰੋਮਣੀ ਗੁਰਦੁਆਰਾ ਪ੍ਰਬੰਧਕ ਕਮੇਟੀ।

Ex. (1)

ਪ੍ਰੈਸ ਅਤੇ ਪਬਲੀਕੇਸ਼ਨ ਵਿਭਾਗ

ਸ਼੍ਰੋਮਣੀ ਗੁਰਦੁਆਰਾ ਪ੍ਰਬੰਧਕ ਕਮੇਟੀ

ਸ੍ਰੀ ਗੁਰੂ ਗ੍ਰੰਥ ਸਾਹਿਬ ਭਵਨ, ਗੁਰਦੁਆਰਾ ਸ੍ਰੀ ਰਾਮਸਰ ਸਾਹਿਬ, ਸ੍ਰੀ ਅੰਮ੍ਰਿਤਸਰ।

ਐਡੀਸ਼ਨ ਆਫਸੈਟ ਪ੍ਰੈਸ, ਗੁਰਦੁਆਰਾ ਪ੍ਰਿੰਟਿੰਗ ਪ੍ਰੈਸ, ਫੋਟੋ ਗ੍ਰਾਫਿਕ ਪ੍ਰੈਸ

ਸ੍ਰੀਮਾਨ ਜੀ,

ਸੁਪਰਵਾਈਜਰ ਪਬਲੀਕੇਸ਼ਨ ਵਿਭਾਗ, ਸ੍ਰੀ ਗੁਰੂ ਗ੍ਰੰਥ ਸਾਹਿਬ ਭਵਨ, ਗੁਰਦੁਆਰਾ ਸ੍ਰੀ ਰਾਮਸਰ ਸਾਹਿਬ, ਸ੍ਰੀ ਅੰਮ੍ਰਿਤਸਰ ਦੀ ਰੀਪੋਰਟ ਮਿਤੀ 03-10-2019 ਦੀ ਰੌਸ਼ਨੀ ਵਿਚ ਸਰੋਵਰ ਸਾਹਿਬ ਸ਼੍ਰੋਮਣੀ ਗੁ: ਪ੍ਰ: ਕਮੇਟੀ ਵੱਲੋਂ ਹੋਏ ਆਦੇਸ਼ ਅਨੁਸਾਰ ਸ੍ਰੀ ਗੁਰੂ ਗ੍ਰੰਥ ਸਾਹਿਬ ਜੀ ਦੇ ਪਾਵਨ ਸਰੂਪਾਂ ਦਾ ਮੁਕੰਮਲ ਚਾਰਜ ਸ੍ਰ: ਕੰਵਲਜੀਤ ਸਿੰਘ ਸਹਾਇਕ ਸੁਪਰਵਾਈਜਰ ਕੰਮ ਸੀ.ਸੀ.ਟੀ.ਐਮ. ਸਪੁੱਤਰ ਸ੍ਰ: ਰਜਿੰਦਰ ਸਿੰਘ ਤੋਂ ਸ੍ਰ: ਹਰਪ੍ਰੀਤ ਸਿੰਘ ਕਲਰਕ ਸਪੁੱਤਰ ਸ੍ਰ: ਗੁਰਬਚਨ ਸਿੰਘ ਨੂੰ ਅਤੇ ਪਬਲੀਕੇਸ਼ਨ ਸਟੋਰ ਦਾ ਮੁਕੰਮਲ ਚਾਰਜ ਸ੍ਰ: ਕੁਲਦੀਪ ਸਿੰਘ ਹੈਲਪਰ ਸਪੁੱਤਰ ਸ੍ਰ: ਸੁਰਜਨ ਸਿੰਘ ਤੋਂ ਸ੍ਰ: ਮਨਿੰਦਰ ਸਿੰਘ ਕਲਰਕ ਸਪੁੱਤਰ ਸ੍ਰ: ਦਵਿੰਦਰ ਸਿੰਘ ਨੂੰ ਆਡਿਟ ਵਿਭਾਗ ਦੇ ਕਿਸੇ ਹੋਰ ਅਧਿਕਾਰੀ ਦੀ ਹਾਜ਼ਰੀ ਵਿਚ ਕਿਸੇ ਗੁਰਦੁਆਰਾ ਇੰਸਪੈਕਟਰ ਰਾਹੀਂ ਦੇਣ / ਦਿਵਾਉਣ ਲਈ ਡਿਊਟੀ ਲਗਾਉਣ ਹਿਤ ਨੋਟ ਆਪ ਜੀ ਦੇ ਪੇਸ਼ ਹੈ।

ਸੀਨੀਅਰ ਸਕੱਤਰ

ਮਿਤੀ: ਸਕੱਤਰ ਸਾਹਿਬ

Ex. (2)

ਪ੍ਰੈਸ ਅਤੇ ਪਬਲੀਕੇਸ਼ਨ ਵਿਭਾਗ

ਸ਼੍ਰੋਮਣੀ ਗੁਰਦੁਆਰਾ ਪ੍ਰਬੰਧਕ ਕਮੇਟੀ

ਸ੍ਰੀ ਹਰਮੰਦਿਰ ਸਾਹਿਬ ਭਵਨ, ਗੁਰਦੁਆਰਾ ਸ੍ਰੀ ਰਾਮਸਰ ਸਾਹਿਬ, ਸ੍ਰੀ ਅੰਮ੍ਰਿਤਸਰ।

ਟੈਲੀਫੋਨ ਆਫਿਸ ਪ੍ਰੈਸ, ਗੁਰਦੁਆਰਾ ਪ੍ਰਿੰਟਿੰਗ ਪ੍ਰੈਸ, ਫੈਕਸ ਪ੍ਰਿੰਟਿੰਗ ਪ੍ਰੈਸ

ਮੁਖਿਆ ਜੀ,

ਪਬਲੀਕੇਸ਼ਨ ਵਿਭਾਗ ਸ਼੍ਰੋਮਣੀ ਗੁਰਦੁਆਰਾ ਪ੍ਰਬੰਧਕ ਕਮੇਟੀ ਦੇ ਹੁਕਮਾਂ ਤੇ ਹੁਕਮ ਲਿਟਰੇਚਰ ਸਟੋਰ ਦਾ ਮੌਜੂਦਾ ਚਾਰਜ ਭਾਈ ਗੁਰਦੀਪ ਸਿੰਘ ਹੈਲਪਰ ਕਮ ਸੀ.ਜੀ.ਐਲ. ਅਤੇ ਭਾਈ ਕੰਵਲਜੀਤ ਸਿੰਘ ਸਹਾਇਕ ਸੁਪਰਵਾਈਜ਼ਰ ਕਮ ਸੀ.ਜੀ.ਐਲ. ਤੋਂ ਪਾਵਨ ਸਰੂਪਾਂ ਦਾ ਚਾਰਜ ਲੈਣ ਦੇਣ ਕਰਨ ਲਈ ਸ. ਸੁਰਜੀਤ ਸਿੰਘ ਗੁਰਦੁਆਰਾ ਇੰਸਪੈਕਟਰ 85 ਦੀ ਡਿਊਟੀ ਲਗਾਈ ਗਈ ਹੈ। ਪਾਵਨ ਸਰੂਪਾਂ ਅਤੇ ਹੁਕਮਰਿ ਲਿਟਰੇਚਰ ਦਾ ਆਡਿਟ ਸਾਲ 2015-16 ਠੀਕ ਹੋ ਚੁੱਕਾ ਹੈ। ਇਸ ਆਡਿਟ ਦੌਰਾਨ ਕਾਫੀ ਸੋਧਾਂ ਅਤੇ ਢਾਂਚ-ਢਾਂਚ ਆਡਿਟ ਬ੍ਰਾਂਚ ਵਲੋਂ ਨੋਟਿਸ ਵਿਚ ਲਿਆਈਆਂ ਗਈਆਂ ਹਨ। ਸੋ ਇਸ ਊਣਤਾਈਆਂ ਨੂੰ ਮੁੱਖ ਰੱਖਦਿਆਂ ਹੋਇਆਂ ਸਮੁੱਚਾ ਚਾਰਜ ਦੇਣ ਤੋਂ ਪਹਿਲਾਂ 2016-17 ਤੋਂ ਲੈ ਕੇ ਅੱਜ ਤਕ ਪਹਿਲ ਦੇ ਆਧਾਰ 'ਤੇ ਸ. ਕੰਵਲਜੀਤ ਸਿੰਘ ਦੀ ਰਿਟਾਇਰਮੈਂਟ ਨੂੰ ਮੁੱਖ ਰੱਖਦਿਆਂ ਹੋਇਆਂ ਆਡਿਟ ਬ੍ਰਾਂਚ ਵਲੋਂ ਫੁਰੰਤ ਪਹਿਲ ਦੇ ਆਧਾਰ 'ਤੇ ਪ੍ਰੀ-ਆਡਿਟ ਕਰਵਾ ਲੈਣਾ ਚਾਹੀਦਾ ਹੈ। ਤਾਂ ਜੋ ਚਾਰਜ ਦਾ ਲੈਣ-ਦੇਣ ਦਾ ਕੰਮ ਸੁਚਾਰੂ ਰੂਪ ਵਿਚ ਹੋ ਸਕੇ।

ਧੰਨਵਾਦ ਸਹਿਤ

ਸਾਲ ਪਬਲੀਕੇਸ਼ਨ

2021-2020

24/11/2020

ਸੁਪਰਡੈਂਟ ਜੀ

(1) ਇੰਸਪੈਕਟਰ ਸ੍ਰੀ (ਹ)

(2) ਸੀਨੀਅਰ ਸਹਾ: ਇੰਚਾ: ਸ੍ਰੀ ਹਰ

ਸਹਾਇਕ

24/11

219

Ex. (3)

ੴ ਵਾਹਿਗੁਰੂ ਜੀ ਕੀ ਫਤਹ॥

ਸ਼੍ਰੋਮਣੀ ਗੁਰਦੁਆਰਾ ਪ੍ਰਬੰਧਕ ਕਮੇਟੀ, ਸ੍ਰੀ ਅੰਮ੍ਰਿਤਸਰ

ਦਫ਼ਤਰ ਦੇ ਆਰਡਰ ਨੰਬਰ ੫੬੫੫ ਮਿਤੀ 12 - 02 -2020 ਦੀ ਨਕਲ:-

ਰਿਕਾਰਡ ਕੀਪਰ ਜੀ
ਰਸੀਟ/ਅਕਾਊਟੈਂਟ/ਸਟੋਰ ਕੀਪਰ

ਸੁਪਰਵਾਈਜਰ ਪਬਲੀਕੇਸ਼ਨ ਵਿਭਾਗ, ਸ਼੍ਰੋਮਣੀ ਗੁ:ਪ੍ਰ:ਕਮੇਟੀ ਦੇ ਪੁੱਜੇ ਨੋਟ ਦੇ ਅਧਾਰਪੁਰ ਦਫਤਰੀ ਰੀਪੋਰਟਾਂ ਅਨੁਸਾਰ ਗੁਰਬਾਣੀ ਤੇ ਗੁਰਮਤਿ ਲਿਟਰੇਚਰ ਸਟੋਰ ਦਾ ਚਾਰਜ ਸਾਲ 2016-17 ਤੋਂ ਲੈ ਕੇ ਹੁਣ ਤੀਕ ਪ੍ਰੀ-ਆਡਿਟ ਕਰਨ ਲਈ ਸ੍.ਸੁਰਜੀਤ ਸਿੰਘ-ਗੁ:ਇੰ:85, ਅਤੇ ਸਰਬਜੀਤ ਸਿੰਘ ਗੁ:ਇੰ:85 ਦੀ ਡਿਊਟੀ ਲਗਾਈ ਜਾਂਦੀ ਹੈ।

ਸਹੀ/-
ਮੁੱਖ ਸਕੱਤਰ,
ਸ਼੍ਰੋਮਣੀ ਗੁਰਦੁਆਰਾ ਪ੍ਰਬੰਧਕ ਕਮੇਟੀ,
ਸ੍ਰੀ ਅੰਮ੍ਰਿਤਸਰ ਸਾਹਿਬ।

****

ਨੰਬਰ ੨੪੬੦/- ਮਿਤੀ 13 -੨ -2020

ਉਤਾਰਾ:-
1. ਮੀਤ ਸਕੱਤਰ ਜੀ, ਪ੍ਰੈਸ ਤੇ ਪਬਲੀਕੇਸ਼ਨ ਵਿਭਾਗ, ਸ਼੍ਰੋਮਣੀ ਗੁ: ਪ੍ਰ: ਕਮੇਟੀ।
2. ਚੀਫ ਗੁ:ਇ:ਜੀ-85, ਸ਼੍ਰੋਮਣੀ ਗੁ:ਪ੍ਰ:ਕਮੇਟੀ।
3. ਚੀਫ ਅਕਾਊਟੈਂਟ ਜੀ, ਸ਼੍ਰੋਮਣੀ ਗੁ: ਪ੍ਰ: ਕਮੇਟੀ।
4. ਸ੍. ਸੁਰਜੀਤ ਸਿੰਘ, ਗੁ:ਇੰ:85, ਸ਼੍ਰੋਮਣੀ ਗੁ:ਪ੍ਰ:ਕਮੇਟੀ।
5. ਸ੍. ਸਰਬਜੀਤ ਸਿੰਘ (ਪੱਟੀ),ਗੁ:ਇੰ:85,ਸ਼੍ਰੋਮਣੀ ਗੁ:ਪ੍ਰ:ਕਮੇਟੀ।

-ਪਾਸ ਗਿਆਤ ਤੇ ਲੋੜੀਂਦੀ ਕਾਰਵਾਈ ਕਰਨ/ਕਰਵਾਉਣ ਹਿੱਤ।

ਸੁਪ੍ਰਿੰਟੈਡੈਂਟ,
ਸ਼੍ਰੋਮਣੀ ਗੁਰਦੁਆਰਾ ਪ੍ਰਬੰਧਕ ਕਮੇਟੀ,
ਸ੍ਰੀ ਅੰਮ੍ਰਿਤਸਰ ਸਾਹਿਬ।

14/2/20

Ex (4)

ਸ਼੍ਰੋਮਣੀ ਗੁਰਦੁਆਰਾ ਪ੍ਰਬੰਧਕ ਕਮੇਟੀ, ਸ੍ਰੀ ਅੰਮ੍ਰਿਤਸਰ

ਦਫ਼ਤਰ ਦੇ ਆਰਡਰ ਨੰਬਰ 4542 ਮਿਤੀ 14 - 02 -2020 ਦੀ ਨਕਲ:-

ਦਫ਼ਤਰ ਸ਼੍ਰੋਮਣੀ ਗੁ: ਪ੍ਰ: ਕਮੇਟੀ ਦੇ ਆਰਡਰ ਨੰਬਰ 4514 ਮਿਤੀ 12-02-2020 ਰਾਹੀਂ ਪਬਲੀਕੇਸ਼ਨ ਵਿਭਾਗ, ਸ਼੍ਰੋਮਣੀ ਗੁ:ਪ੍ਰ:ਕਮੇਟੀ ਦੇ ਗੁਰਬਾਣੀ ਤੇ ਗੁਰਮਤਿ ਲਿਟਰੇਚਰ ਸਟੋਰ ਦਾ ਚਾਰਜ ਦਿਵਾਉਣ ਅਤੇ ਹੁਣ ਤੀਕ ਪ੍ਰੀ-ਆਡਿਟ ਕਰਨ ਲਈ ਸ.ਸੁਰਜੀਤ ਸਿੰਘ-ਗੁ:ਇੰ:85, ਅਤੇ ਸਰਬਜੀਤ ਸਿੰਘ ਗੁ:ਇੰ:85 ਦੀ ਡਿਊਟੀ ਲਗਾਈ ਗਈ ਸੀ। ਇਨ੍ਹਾਂ ਦੇ ਨਾਲ ਸ: ਪੰਜਾਬ ਸਿੰਘ ਸ/ਅਕਾਊਂਟੈਂਟ ਅਕਾਊਂਟ ਬ੍ਰਾਂਚ ਸ਼੍ਰੋਮਣੀ ਗੁ: ਪ੍: ਕਮੇਟੀ ਦੀ ਵੀ ਡਿਊਟੀ ਲਗਾਈ ਜਾਂਦੀ ਹੈ।

ਸਹੀ/-
ਮੁੱਖ ਸਕੱਤਰ,
ਸ਼੍ਰੋਮਣੀ ਗੁਰਦੁਆਰਾ ਪ੍ਰਬੰਧਕ ਕਮੇਟੀ,
ਸ੍ਰੀ ਅੰਮ੍ਰਿਤਸਰ ਸਾਹਿਬ।

ਨੰਬਰ 2854/- ਮਿਤੀ 14-2-2020

ਉਤਾਰਾ:-
1. ਮੀਤ ਸਕੱਤਰ ਜੀ, ਪ੍ਰੈਸ ਤੇ ਪਬਲੀਕੇਸ਼ਨ ਵਿਭਾਗ, ਸ਼੍ਰੋਮਣੀ ਗੁ: ਪ੍: ਕਮੇਟੀ।
2. ਚੀਫ ਗੁ:ਇ:ਜੀ-85, ਸ਼੍ਰੋਮਣੀ ਗੁ:ਪ੍:ਕਮੇਟੀ।
3. ਚੀਫ ਅਕਾਊਂਟੈਂਟ ਜੀ, ਸ਼੍ਰੋਮਣੀ ਗੁ: ਪ੍: ਕਮੇਟੀ।
4. ਅਕਾਊਂਟੈਂਟ ਜੀ, ਆਡਿਟ, ਸ਼੍ਰੋਮਣੀ ਗੁ: ਪ੍: ਕਮੇਟੀ।
5. ਸ: ਪੰਜਾਬ ਸਿੰਘ ਸ/ਅਕਾਊਂਟੈਂਟ ਅਕਾਊਂਟ ਬ੍ਰਾਂਚ ਸ਼੍ਰੋਮਣੀ ਗੁ: ਪ੍: ਕਮੇਟੀ।

-ਪਾਸ ਗਿਆਤ ਤੇ ਲੋੜੀਂਦੀ ਕਾਰਵਾਈ ਕਰਨ/ਕਰਵਾਉਣ ਹਿੱਤ।

ਸੁਪ੍ਰਿਟੈਂਡੈਂਟ,
ਸ਼੍ਰੋਮਣੀ ਗੁਰਦੁਆਰਾ ਪ੍ਰਬੰਧਕ ਕਮੇਟੀ,
ਸ੍ਰੀ ਅੰਮ੍ਰਿਤਸਰ ਸਾਹਿਬ।

ਸ਼੍ਰੋਮਣੀ ਗੁਰਦੁਆਰਾ ਪ੍ਰਬੰਧਕ ਕਮੇਟੀ, ਸ੍ਰੀ ਅੰਮ੍ਰਿਤਸਰ ਸਾਹਿਬ

Ex (5)

ਆਫ਼ਿਸ ਨੋਟ

ਮਿਤੀ:
ਨਿਸ਼ਾਨੀ ਚਲਾਨ:
ਹਵਾਲਾ ਚਿੱਠੀ ਨੰ:
ਤਰੀਕ:

ਸ੍ਰੀ ਮਾਨ ਜੀ,

ਬਖਸ਼ਿਸ਼ਾ ਵਿਭਾਗ ਵਾਸਤਾ ਵਿਚੇ ਹੇਠ ਲਿਖੇ ਵੇਰਵੇ ਅਨੁਸਾਰ ਪਾਵਨ ਸਰੂਪ ਸਣੇ ਦਿੱਤੇ ਮੋਮੂਰ ਹਜ਼ਰ ਦਾ ਵੇਰਵਾ ਹੇਠ ਲਿਖ.

ਵੇਰਵਾ	ਪਾਵਨ ਸਰੂਪ	ਪੈਮਾਇਸ਼	ਵੇਚਣ ਲਈ	ਸੰਟੇ ਲਈ	ਵੇਚ	ਘੱਟ
(1)	ਦਰਸ਼ਿਸ਼ਾ ਵਰੀਦਰ	04	345	162	—	-183
(2)	ਵੱਡਾ ਵਰੀਦਰ	13	67	43	—	-24
(3)	ਵੱਡਾ ਸਰੂਪਦਾ	32	23	18	—	-5
(4)	ਦਰਸ਼ਿਸ਼ਾ "	21	-40			=
(5)	ਤਿੱਥੇ	25	01	01	—	—

ਉਪਰੋਕਤ ਵੇਰਵੇ ਅਨੁਸਾਰ ਵੇਚਣ ਵਿਚੇ ਸਣੇ ਸਰੂਪ ਯਾਦਰ ਸਰੂਪਾਂ ਦਾ ਵੇਰਵਾ ਦਿੱਤਾ ਕਿਆ ਹੈ ਪਰ ਅਜ ਅਜ ਸਣੇ ਵਰਿਚੇ ਘੱਟ ਵਧ ਸਰੂਪ ਹਨ ਜਾਂ ਓਹਨਾਂ ਦਾ ਮਿਲਾਣ ਹੋ ਗਿਆ ਹੈ, ਜਰ ਨਾਰਾਇਣ ਹਾਰ ਤੇ ਆਸਤੋਸ਼ ਹੋਣ ਤੁਸੀਂ ਨਰਨਾਰਾਇਣ ਹਾਰ ਤੋਂ ਤਾਂ ਜ਼ਰੂਰ ਤੇਰ ਵਿਚ ਆਸਤੋਸ਼ ਹੋਣ ਲਈ ਸਣੇ ਵਰਿਚੇ ਘੱਟ ਵਧ ਸਰੂਪਾਂ ਦਾ ਵੇਰਵਾ ਦੇਣਾ ਜ਼ਰੂਰੀ ਹੈ ਅਤੇ ਜੇਕਰ ਓਹਨਾਂ ਦਾ ਮਿਲਾਣ ਨਹੀਂ ਹੋਇਆ ਤਾਂ ਨਰਨਾਰਾਇਣ ਹਾਰ ਤੋਂ ਵੀ ਸਪੱਸ਼ਟੀਕਰਣ ਲੈਣਾ ਜ਼ਰੂਰੀ ਹੈ, ਤਾਂਕਿ ਸਾਰੇ ਵੇਰਵੇ ਦਾ ਮਿਲਾਣ ਹੋਣ ਤੇ ਹੀ ਸਣੇ ਵਰਿਚੇ ਘੱਟ ਵਧ ਸਰੂਪਾਂ ਦੀ ਜਾਣਕਾਰੀ ਸਾਰਿਆਂ ਨੂੰ ਹੋ ਜਾਵੇ ਅਤੇ ਕਿਸੇ ਕਿਸਮ ਦੀ ਕੋਈ ਗਲਤ ਫਹਿਮੀ ਨਾ ਰਹੇ ਜੀ।

ਸੇਵਾ ਦਾਸ ਦਿੱਤਾ ਜੇ ਜੀ

ਸੁਪਰਡੈਂਟ ਇਨਕ

ਸੁਪਰਡੈਂਟ ਇਨਕ

ਸੁਪਰਡੈਂਟ ਇਨਕ

Ex. (6)

ੴ ਵਾਹਿਗੁਰੂ ਜੀ ਕੀ ਫ਼ਤਹ ॥ 654/3-18/50000

ਸ਼੍ਰੋਮਣੀ ਗੁਰਦੁਆਰਾ ਪ੍ਰਬੰਧਕ ਕਮੇਟੀ, ਸ੍ਰੀ ਅੰਮ੍ਰਿਤਸਰ ਸਾਹਿਬ

ਆਫ਼ਿਸ ਨੋਟ

ਫਾਈਲ ਨੰ:

ਨੱਥੀ ਵਰਕੇ

ਹਵਾਲਾ ਚਿੱਠੀ ਨੰ:

ਤਾਰੀਖ਼

ਸ੍ਰੀ ਮਾਨ ਜੀ,

ਸ੍ਰੀ ਗੁਰੂ ਗ੍ਰੰਥ ਸਾਹਿਬ ਜੀ ਭਵਨ ਗੁ: ਸ੍ਰੀ ਰਾਮਸਰ ਸਾਹਿਬ ~~ਸ੍ਰੀ ਅੰਮ੍ਰਿਤਸਰ ਵਿਖੇ~~ ਮਿਤੀ 19/06/2015 ਨੂੰ ਹਾਲ ਨੰਬਰ 0 ਤ ਜਿਸ ਵਿੱਚ ਪਾਵਨ ਸਰੂਪ ਸ੍ਰੀ ਗੁਰੂ ਗ੍ਰੰਥ ਸਾਹਿਬ ਜੀ ਬਿਰਾਜਮਾਨ ਸਨ ਬਿਜਲੀ ਦਾ ਸਰਕਟ ਸ਼ਾਟ ਹੋਣ ਕਰਕੇ ਅਚਾਨਕ ਅੱਗ ਲੱਗ ਗਈ ਸੀ। ਅੱਗ ਨਾਲ ਅਤੇ ਅੱਗ ਨੂੰ ਬੁਝਾਉਂਦੇ ਸਮੇਂ ਪਾਣੀ ਦੀ ਵਰਤੋਂ ਨਾਲ 20 ਪਾਵਨ ਸਰੂਪ ਵੱਡਾ ਆਕਾਰ (ਪਰਮੇਟ), 60 ਪਾਵਨ ਸਰੂਪ ਦਰਮਿਆਨਾ ਆਕਾਰ (ਪਰਮੇਟ) ਸਮੇਤ ਚਿੱਟੇ ਰੁਮਾਲੇ, 4 ਚਿੱਟੀਆਂ ਚਾਦਰਾਂ, 4 ਗੱਦੇ, 4 ਪਲੰਘ ਮੁਖਆਸਣ ਅਤੇ 2 ਚੰਦੋਏ ਸਾਹਿਬ ਆਦਿ ਨੁਕਸਾਨੇ ਗਏ ਸਨ। 80 (ਅੱਸੀ) ਪਾਵਨ ਸਰੂਪ ਜੋ ਪ੍ਰਕਾਸ਼ ਕਰਨ ਯੋਗ ਨਾਂ ਹੋਣ ਕਰਕੇ ਅੰਤਿਮ ਸੰਸਕਾਰ ਲਈ ਸ੍ਰੀ ਗੋਇੰਦਵਾਲ ਸਾਹਿਬ ਭੇਜ ਦਿੱਤੇ ਗਏ ਸਨ। ਉਪਰੋਕਤ ਵੇਰਵੇ ਅਨੁਸਾਰ ਪਾਵਨ ਸਰੂਪ ਅਤੇ ਸਾਮਾਨ ਸਟਾਕ ਅਤੇ ਸਟੋਰ ਲੈਜਰਾਂ ਵਿੱਚੋਂ ਚਾਲੂ ਸਾਲ ਵਿੱਚ ਜਮਾਂ ਖਰਚ (ਖਾਰਜ) ਕਰਨ ਲਈ ਯੋਗ ਕਾਰਵਾਈ ਹਿੱਤ ਰਿਪੋਰਟ ਪੇਸ਼ ਹੈ ਜੀ।

Ex. (7)

ੴ ਵਾਹਿਗੁਰੂ ਜੀ ਕੀ ਫ਼ਤਹ ॥ 654/3-18/50000

ਸ਼੍ਰੋਮਣੀ ਗੁਰਦੁਆਰਾ ਪ੍ਰਬੰਧਕ ਕਮੇਟੀ, ਸ੍ਰੀ ਅੰਮ੍ਰਿਤਸਰ ਸਾਹਿਬ

ਆਫ਼ਿਸ ਨੋਟ

ਫ਼ਾਈਲ ਨੰ:

ਨੱਥੀ ਵਰਕੇ

ਹਵਾਲਾ ਚਿੱਠੀ ਨੰ:

ਤਾਰੀਖ਼

ਸ੍ਰੀ ਮਾਨ ਜੀ

ਸ੍ਰੀ ਸਾਹਿਬ ਨੂੰ ਭਵਨ ਗ੍ਰਾ ਸ੍ਰੀ ਰਾਮਸਰ ਸਾਹਿਬ ਸ੍ਰੀ ਅਮ੍ਰਿਤਸਰ ਵਿਖੇ ਮਿਤੀ 19/06/2015 ਨੂੰ ਗਾਤ ਨੰ:ਓ3 ਮਿਸ ਵਿੱਚ ਪਾਠ ਸਰੂਪ ਸ੍ਰੀ ਗੁਰੂ ਗ੍ਰੰਥ ਸਾਹਿਬ ਜੀ ਬਿਰਾਜਮਾਨ ਸਨ ਬਿਮਾਰੀ ਦਾ ਸੁਨਣਾ ਹਾਰ ਉੱਚ ਕਰਕੇ ਜਖਮੀ ਲੱਗ ਲੱਗ ਗਏ ਸੀ। ਲੱਗ ਨਾਲ ਅਤੇ ਲੱਗ ਨੂੰ ਧਸਵਿਹ ਸਮੇਂ ਪਾਈ ਦੀ ਵਜੋਂ ਨਾਲ 80 (ਅੱਸੀ) ਪਾਵਨ ਸਰੂਪ ਰਾਗੀਆਂ ਸਾਈਜ਼ (ਪਰਮੁੱਖ) ਸਮੇਤ ਛਿੱਟ ਰਮਾਲ, ਪਰਿੱਲਾ ਸਾਹਿਬ, ਪ ਭੋਰੇ, ਪ ਚਾਨੀਵਾ ਸੁਖਆਸਣ ਅਤੇ ਦੇ ਚਵਰ ਸਾਹਿਬਾਨ ਨੁਕਸਾਨ ਗਏ ਸਨ(ਅੱਗੀ) ਪਾਵਨ ਸਰੂਪ ਕੋ ਪ੍ਰਵਾਹ ਕਰਕ ਲੋਗ ਨੇ ਉਹ ਸਰਵ ਲੰਡਿਤ ਦੇਸਰਾ ਤੇ ਸਹੀ ਸ੍ਰੀ ਗੋਇੰਦਵਾਲ ਸਾਹਿਬ ਵਿਖੇ ਭੇਜ ਦਿੱਤੇ ਗਏ ਸਨ। ਉਪਰੋਕਤ ਦੇਖ ਅਨੁਸਾਰ ਪਾਵਨ ਸਰੂਪ ਅਤੇ ਸਮਾਨ ਨੁਕਸਾਨ ਅਤੇ ਜਖਮੀ ਲੋਗਾਂ ਦਿੱਤੇ ਗਏ ਫਾਰ ਦਿੱਤੇ ਸਮਾ ਚਰਣ (ਚਾਮਰ) ਵੇਖਣ ਲਈ ਲੋਗ ਰਾਗਦਾਰੀ ਤਿੱਨ ਰਿਪੋਰਟ ਪੇਸ਼ ਹੈ ਜੀ।

ਸੁਚੇਤ ਸਰੋਤ ਸਾਹਿਬ,

ਚੇਅਰਮੈਨ
ਵੇਦਪ੍ਰਕਾਸ਼ ਸਿੰਘ
ਮੈਂਬਰ/ਨਿਰੀਖਕ/ਇੰਚਾਰਜ
20-3-2020

ਸਹਾਇਕ ਪ੍ਰਬੰਧਕ

ਮੁੱਖ ਪ੍ਰਬੰਧਕ,

EX (8) EX (3)

ਖ

ਮਿਤੀ 16-08-2020

ਸ.ਜੋਗਿੰਦਰ ਸਿੰਘ ਸਪੁੱਤਰ ਸ.ਪਿਆਰਾ ਸਿੰਘ, ਪਤਾ 17 ਬੀ ਬਲਾਕ ਗੁਰੂ ਰਾਮ ਦਾਸ ਐਵੀਨਿਊ, ਸ੍ਰੀ ਅੰਮ੍ਰਿਤਸਰ ਸਾਹਿਬ, ਉਮਰ 68 ਸਾਲ, ਰਿਟਾਇਰਮੈਂਟ ਦੀ ਮਿਤੀ 31.03.2011, ਵਿਦਿਅਕ ਯੋਗਤਾ ਐਮ.ਏ ਇੰਗਲਿਸ਼

ਮਿਤੀ 08.07.1978 ਨੂੰ ਬਤੌਰ ਕਲਰਕ ਜੁਆਇਨ ਕੀਤਾ। 1996 ਤੋਂ 1999 ਤੱਕ ਪ੍ਰੈਸ ਵਿਚ ਮੈਨੇਜਰ ਪ੍ਰੈਸ ਰਿਹਾ । ਪਬਲੀਕੇਸ਼ਨ ਵਿਭਾਗ ਵਿਚ ਮੈਂ ਨਹੀ ਰਿਹਾ। ਗੋਲਡਨ ਆਫਸੈੱਟ ਪ੍ਰੈਸ ਵਿਖੇ 1991 ਵਿਚ ਸਿੰਗਲ ਕਲਰ ਅਤੇ 1994 ਵਿਚ ਡਬਲ ਕਲਰ ਮਸ਼ੀਨ ਆਈ।

ਪ੍ਰਸ਼ਨ : ਅਪ ਜੀ ਇਸ ਬਾਰੇ ਦੱਸੋ ਕਿ ਪਾਵਨ ਸਰੂਪਾ ਤੇ ਅੰਗਾਂ ਤੇ ਅਸ.ਜੀਪੀਸੀ ਦਾ ਲੋਗੋ ਕਦੋਂ ਲੱਗਣਾ ਸ਼ੁਰੂ ਹੋਇਆਂ ਤੇ ਬੰਦ ਕਦੋਂ ਹੋਇਆ ?

ਉੱਤਰ : ਪਾਵਨ ਸਰੂਪਾਂ ਦੇ ਅੰਗਾਂ ਤੇ ਸਾਲ 1998 ਵਿਚ ਸ਼੍ਰੋਮਣੀ ਗੁਰਦੁਆਰਾ ਪ੍ਰਬੰਧਕ ਕਮੇਟੀ ਦਾ ਲੋਗੋ ਮੇਰੇ ਕਾਰਜਕਾਲ ਵਿਚ ਲੱਗਿਆ ਅਤੇ ਪਹਿਲੇ 5000 ਦੇ ਅਲਾਟ ਤੇ ਛਾਪਿਆ ਗਿਆ ਅਤੇ ਉਸ ਤੇ ਇਤਰਾਜ਼ ਦਰਜ ਹੋਣ ਤੇ ਇਹ ਲੋਗੋ ਛਾਪਣਾ ਬੰਦ ਕਰ ਦਿੱਤਾ ਗਿਆ। ਮੇਰੇ ਕਾਰਜਕਾਲ ਵਿਚ ਇਕ ਸਾਲ ਵਿਚ ਲਗਭਗ 15000 ਪਾਵਨ ਸਰੂਪ ਵੀ ਛਪੇ ਸਨ। ਮੈਂ ਚਾਰ ਰੰਗਾਂ ਵਾਲੀ ਪ੍ਰਿੰਟਿੰਗ ਮਸ਼ੀਨ ਤੇ ਕੰਮ ਨਹੀਂ ਕੀਤਾ ਕਿਉਂਕਿ ਇਹ ਮੇਰੀ ਪ੍ਰੈਸ ਤੋਂ ਬਦਲੀ ਹੋਣ ਤੋਂ ਬਾਅਦ ਵਿਚ ਆਈ।

ਪ੍ਰਸ਼ਨ : ਆਪ ਜੀ ਦੇ ਪ੍ਰੈਸ ਕਾਰਜਕਾਲ ਦੌਰਾਨ ਪ੍ਰਾਈਵੇਟ ਸੈਕਟਰ ਦੇ ਪ੍ਰਚੇਜ਼ਰ ਅਤੇ ਵਿਕਰੇਤਾ ਉਨਾਂ ਨਾਲ ਐਸ.ਜੀ.ਪੀ.ਸੀ ਦੀ ਪ੍ਰੈਸ ਦਾ ਕਿਹੋ ਜਿਹਾ ਸੰਬੰਧ ਰਿਹਾ ?

ਉੱਤਰ : ਉਸ ਸਮੇਂ, ਸਣਨ ਵਿਚ ਆਉਂਦਾ ਸੀ ਕਿ ਪ੍ਰਾਈਵੇਟ ਸੈਕਟਰ ਵਾਲੇ ਸ੍ਰੀ ਗੁਰੂ ਗ੍ਰੰਥ ਸਾਹਿਬ ਦੇ ਸਰੂਪ ਬਿਨਾ ਮਰਿਆਦਾ ਤੋਂ ਬੱਸ ਵਿਚ ਜਾਂ ਟਰੇਨ ਵਿਚ ਦੇ ਆਉਂਦੇ ਸਨ।

ਮੈਨੂੰ ਲੱਗਦਾ ਹੈ ਕਿ 267 ਸਰੂਪ ਨਾ ਤਾਂ ਗੁੰਮ ਹੋਏ ਤੇ ਨਾ ਹੀ ਚੋਰੀ ਹੋਏ ਹਨ। ਇਹ ਹੋ ਸਕਦਾ ਹੈ ਕਿ ਇਹ ਸਰੂਪ ਪੂਰੀ ਪ੍ਰਕਿਰਿਆ ਸਹਿਤ ਹੀ ਗਏ ਹੋਣ ਪਰ ਸੰਗਤ ਪਾਸੋਂ ਇਨਾਂ ਦੀ ਪ੍ਰਾਪਤ ਕੀਤੀ ਗਈ ਮਾਇਆ ਦੀ ਰਸੀਦਾਂ ਨਹੀਂ ਕੱਟੀਆਂ ਗਈਆਂ ।

ਪ੍ਰਸ਼ਨ : ਪ੍ਰੈਸ ਦੌਰਾਨ ਪ੍ਰਿੰਟਿੰਗ ਦੌਰਾਨ ਜਿਲਦਸਾਜ਼ਾ ਨੂੰ ਦੇਣ ਤੋ ਪਹਿਲਾਂ ਕਿਹੜੀਆ ਕਮੀਆਂ ਆਪ ਦੇ ਨੋਟਿਸ ਵਿਚ ਆਈਆਂ ਜਦੋਂ ਆਪ ਮੈਨੇਜਰ ਪ੍ਰਿੰਟਿੰਗ ਪ੍ਰੈਸ ਦੇ ਅਹੁਦੇ ਤੇ ਸੀ?

ਉੱਤਰ : ਇਕ ਤਾ ਪੇਪਰ ਬਾਹਰੋਂ ਕੇਰਲਾ ਤੋਂ ਮੰਗਵਾਉਣਾ ਪੈਂਦਾ ਸੀ, ਜਿਸਦਾ ਰੇਟ ਅਤੇ ਆਰਡਰ ਪ੍ਰਚੇਜ਼ ਡਿਪਾਰਟਮੈਂਟ ਕਰਦਾ ਹੈ। ਜਦੋਂ ਬਰਸਾਤਾਂ ਦਾ ਮੌਸਮ ਹੁੰਦਾ ਹੈ ਤਾਂ ਬਾਹਰੋਂ ਮੰਗਵਾਉਣ ਵਾਲਾ ਪੇਪਰ ਸਿੱਲਾ ਹੋ ਜਾਂਦਾ ਹੈ ਤੇ ਉਸਦੀ ਪ੍ਰਿੰਟਿੰਗ ਕਰਨ ਵਿਚ ਸਮੱਸਿਆ ਆ ਜਾਂਦੀ ਹੈ। ਚਾਰ ਰੰਗਾਂ ਵਾਲੀ ਮਸ਼ੀਨ ਵਿਚ ਵੀ ਇਹ ਸਮੱਸਿਆ ਆ ਸਕਦੀ ਹੈ। ਇਸ ਲਈ ਜਾਂ ਤਾਂ ਇਸ ਪੇਪਰ ਨੂੰ ਪ੍ਰਿੰਟ ਦੇ ਲਾਇਕ ਬਣਾਉਣ ਵਾਸਤੇ ਸਟੋਰ ਕਰਨਾ ਪੈਂਦਾ ਹੈ। ਇਕ ਸਮੇਂ ਸੀ.ਏ ਐਸ.ਐਸ ਕੋਹਲੀ ਨੇ ਇਤਰਾਜ਼ ਪ੍ਰਗਟ ਕੀਤਾ ਕਿ ਇਤਨੀ ਮਾਤਰਾ ਵਿਚ ਕਿਉਂ ਸਟੋਰ ਕੀਤਾ ਹੈ ਉਨਾਂ ਨੇ ਕਿਹਾ ਕਿ ਇਹ ਪੈਸੇ ਦੀ ਬਲਾਕੇਜ਼ ਹੈ। ਮੈਂ ਉਹਨਾਂ ਨੂੰ ਕਿਹਾ ਕਿ ਤੁਸੀਂ ਟੈਕਨੀਕਲ ਪਰਸਨ ਨਹੀਂ ਹੋ, ਇਹ ਪ੍ਰੀਕਿਰਿਆ ਇਸ ਤਰਾ ਹੀ ਹੁੰਦੀ ਹੈ।

ਮੈਂ ਇਸ ਸਬੰਧੀ ਪੰਜਾਬੀ ਜਾਗਰਣ ਮਿਤੀ 11.08.2020 ਅਤੇ ਮਿਤੀ 12.08.2020 ਨੂੰ ਛਪੇ ਆਰਟੀਕਲ ਨੂੰ ਬਤੌਰ ਦਸਤਾਵੇਜ਼ ਜਮਾਂ ਕਰਵਾ ਰਿਹਾ ਹਾਂ।

(ਜੋਗਿੰਦਰ ਸਿੰਘ)

ਮਿਤੀ 16/08/20

Ex ①

ਬੇਅਦਬੀ ਦਾ ਮੁੱਦਾ ਬਨਾਮ ਸ਼੍ਰੋਮਣੀ ਕਮੇਟੀ-1



ਜੋਗਿੰਦਰ ਸਿੰਘ

ਪਾਵਨ ਸਰੂਪਾਂ ਦਾ ਵਪਾਰੀਕਰਨ ਕਰਨ ਦੀਆਂ ਬਿਕਾਇਤਾਂ ਮਿਲਣ 'ਤੇ ਨਿੱਜੀ ਪ੍ਰਕਾਸ਼ਕਾਂ ਤੋਂ ਉਨ੍ਹਾਂ ਦੀ ਛਪਾਈ 'ਤੇ ਪਾਬੰਦੀ ਲਗਾ ਦਿੱਤੀ ਗਈ।

ਸ੍ਰੀ ਗੁਰੂ ਗ੍ਰੰਥ ਸਾਹਿਬ ਨਾਲ ਜੁੜੀਆਂ ਬੇਅਦਬੀ/ਬੇਹੁਰਮਤੀ ਦੀਆਂ ਹਿਰਦੇਵੇਧਕ ਘਟਨਾਵਾਂ ਬਾਰੇ ਕੋਈ ਵੀ ਟਿੱਪਣੀ ਕਰਨ ਤੋਂ ਪਹਿਲਾਂ ਸਿੱਖ ਧਰਮ ਦੀ ਰੂਹਾਨੀ ਵਿਰਾਸਤ 'ਤੇ ਪੰਛੀ ਝਾਤ ਮਾਰਨੀ ਜ਼ਰੂਰੀ ਹੈ। ਵਹਿਮਾਂ-ਭਰਮਾਂ, ਜੁਲਮ-ਜਬਰ ਅਤੇ ਲੁਟ-ਖਸੁੱਟ ਦੇ ਸਮੇਂ 1469 ਈ: ਵਿਚ ਜਦ ਸ੍ਰੀ ਗੁਰੂ ਨਾਨਕ ਸਾਹਿਬ ਜੀ ਦਾ ਆਗਮਨ ਹੋਇਆ ਤਾਂ ਇਹ ਸਾਰੀ ਹਨੇਰਗਰਦੀ ਦੂਰ ਹੋਈ ਅਤੇ ਜੱਗ 'ਤੇ ਗਿਆਨ ਦਾ ਚਾਨਣ ਪਸਰਨਾ ਸ਼ੁਰੂ ਹੋ ਗਿਆ। ਜਰਵਾਣਿਆਂ ਨੂੰ ਸ਼ੀਹ ਅਤੇ ਮੁਕੱਦਮ ਕੁੱਤੇ ਆਖ ਕੇ ਬਾਬੇ ਨਾਨਕ ਨੇ ਗਰੀਬਾਂ, ਨਿਤਾਣਿਆਂ, ਮਜ਼ਲੂਮਾਂ ਅਤੇ ਲੋੜਵੇਦਾਂ ਦੀ ਢਾਰਸ ਬਣ, ਹੋਰਨਾਂ ਨੂੰ ਵੀ ਇਸ ਕਾਰਜ ਵਿਚ ਜੁਟਣ ਲਈ ਹੋਕਾ ਦਿੱਤਾ।

ਇਸੇ ਨੂੰ ਭਾਈ ਗੁਰਦਾਸ ਜੀ ਨੇ ਗੁਰੂ ਨਾਨਕ ਸਾਹਿਬ ਦਾ ਨਿਰਮਲ ਪੰਥ ਕਿਹਾ ਹੈ। ਚਾਰ ਉਦਾਸੀਆਂ ਸਮੇਂ ਗੁਰੂ ਨਾਨਕ ਸਾਹਿਬ ਜਿੱਥੇ ਵੀ ਜਾਂਦੇ ਪਰਵਰਦਗਾਰ ਦੀ ਸਿਫ਼ਤ-ਸਲਾਹ ਕਰਦੇ ਅਤੇ ਲੋਕ ਸੰਗਤ ਰੂਪ ਵਿਚ ਗੁਰੂ ਸਾਹਿਬ ਦੇ ਪ੍ਰਵਚਨ ਸੁਣਨ ਲਈ ਉਚੇਚੇ ਤੌਰ 'ਤੇ ਚੱਲ ਕੇ ਆਉਂਦੇ ਤੇ ਅੱਗੋਂ ਗੁਰੂ ਨਾਨਕ ਸਾਹਿਬ ਦੀ ਨਿਰਮਲ ਵਿਚਾਰਧਾਰਾ ਦਾ ਪ੍ਰਚਾਰ ਕਰਨ ਲੱਗੇ। ਘਰ-ਘਰ ਅੰਦਰ ਧਰਮਸਾਲ ਬਣ ਗਈ ਅਤੇ ਇਹ ਧਰਮਸ਼ਾਲਾਵਾਂ ਸਮੇਂ ਨਾਲ ਬਦਲ ਕੇ ਗੁਰਧਾਮ, ਗੁਰੂ-ਘਰ ਜਾਂ ਗੁਰਦੁਆਰੇ ਕਹਾਏ। ਜਿੱਥੇ-ਜਿੱਥੇ ਵੀ ਗੁਰੂ ਨਾਨਕ ਸਾਹਿਬ ਜਾਂ ਉਨ੍ਹਾਂ ਦੀ ਜੋਤ ਦੇ ਵਾਰਸ ਗੁਰੂ ਅੰਗਦ ਸਾਹਿਬ, ਗੁਰੂ ਅਮਰਦਾਸ ਸਾਹਿਬ, ਗੁਰੂ ਰਾਮਦਾਸ ਸਾਹਿਬ, ਗੁਰੂ ਅਰਜਨ ਸਾਹਿਬ ਤੇ ਬਾਕੀ ਸਿੱਖ ਗੁਰੂ ਸਾਹਿਬਾਨ ਨੇ ਗੁਰੂ ਨਾਨਕ ਸਾਹਿਬ ਦੀ ਵਿਚਾਰਧਾਰਾ ਪ੍ਰਚਾਰੀ ਤੇ ਪ੍ਰਸਾਰੀ, ਬਾਣੀ ਦੀ ਰਚਨਾ ਕੀਤੀ, ਉੱਥੇ-ਉੱਥੇ ਗੁਰਧਾਮ ਸਥਾਪਤ ਹੋ ਗਏ। ਗੁਰੂ ਅਰਜਨ ਸਾਹਿਬ ਜੀ ਨੇ ਇਸ ਪਰੰਪਰਾ ਨੂੰ ਅੱਗੇ ਤੋਰਦਿਆਂ ਬਾਣੀ ਦੀ ਰਚਨਾ ਦੇ ਨਾਲ-ਨਾਲ ਪਹਿਲੇ ਚਾਰ ਸਿੱਖ ਗੁਰੂ ਸਾਹਿਬਾਨ ਅਤੇ ਆਪਣੀ ਰਚਨਾ ਨੂੰ ਸੰਕਲਿਤ ਕਰਨ ਦਾ ਅਤਿ ਲੋੜੀਂਦਾ ਕਾਰਜ ਆਪਣੇ ਹੱਥ ਲਿਆ। ਇਸ ਕਾਰਜ ਲਈ ਉਨ੍ਹਾਂ ਨੇ ਗੁਰੂ ਸਾਹਿਬਾਨ ਤੋਂ ਇਲਾਵਾ ਗੁਰਮਤਿ ਆਸ਼ੇ 'ਤੇ ਖਰੀ ਉਤਰਦੀ 15 ਭਗਤਾਂ, 11 ਭੱਟਾਂ ਅਤੇ 4 ਮਹਾਪੁਰਸ਼ਾਂ ਦੀ ਰਚਨਾ ਨੂੰ ਗੁਰੂ ਸਾਹਿਬਾਨ ਦੀ ਰਚਨਾ ਨਾਲ ਬਰਾਬਰੀ ਦਾ ਸਨਮਾਨਿਤ ਥਾਂ ਦੇ ਕੇ ਭਾਈ ਗੁਰਦਾਸ ਜੀ ਦੇ ਹੱਥੀਂ ਇਕ ਸਰਬ ਸਾਂਝਾ ਪਵਿੱਤਰ ਗ੍ਰੰਥ ਤਿਆਰ ਕਰਵਾਇਆ ਜੋ ਉਚ-ਨੀਚ, ਅਮੀਰ-ਗਰੀਬ, ਜਾਤ-ਪਾਤ ਅਤੇ ਕਿੱਤੇ-ਖਿੱਤੇ ਦੇ ਬੰਧਨਾਂ ਤੋਂ ਮੁਕਤ ਹੈ।

ਸ੍ਰੀ ਗੁਰੂ ਰਮਦਾਸ ਜੀ ਵੱਲੋਂ ਤਿਆਰ ਕਰਵਾਏ ਗਏ ਅਲੌਕਿਕ ਅਤੇ ਅਦਭੁਤ ਧਰਮ ਅਸਥਾਨ ਸੱਚਖੰਡ ਸ੍ਰੀ ਹਰਿਮੰਦਰ ਸਾਹਿਬ ਵਿਖੇ 1604 ਈ: ਵਿਚ ਜਦ ਇਸ ਸਰਬ-ਸਾਂਝੇ ਧਰਮ ਗ੍ਰੰਥ ਦਾ ਪ੍ਰਕਾਸ਼ ਸ੍ਰੀ ਗੁਰੂ ਅਰਜਨ ਦੇਵ ਜੀ ਵੱਲੋਂ ਕਰਵਾ ਕੇ ਅਤੇ ਬਾਬਾ ਬੁੱਢਾ ਜੀ ਵੱਲੋਂ ਪਹਿਲਾ ਮੁੱਖ ਵਾਕ ਸਰਵਣ ਕੀਤਾ ਗਿਆ ਤਾਂ ਸਰਬ-ਸਾਂਝੇ ਧਰਮ ਗ੍ਰੰਥ ਨੂੰ ਆਦਿ ਗ੍ਰੰਥ ਸਾਹਿਬ ਜੀ ਦੇ ਨਾਮ ਨਾਲ ਸਤਿਕਾਰਿਆ ਗਿਆ। ਉਪਰੰਤ ਸ੍ਰੀ ਗੁਰੂ ਗੋਬਿੰਦ ਸਿੰਘ ਜੀ ਵੱਲੋਂ ਗੁਰੂ ਪਿਤਾ ਸ੍ਰੀ ਗੁਰੂ ਤੇਗ ਬਹਾਦਰ ਸਾਹਿਬ ਜੀ ਦੀ ਬਾਣੀ ਸ਼ਾਮਲ ਕਰਨ ਉਪਰੰਤ ਸ੍ਰੀ ਹਜੂਰ ਸਾਹਿਬ ਨਾਂਦੇਵ ਵਿਖੇ ਜੋਤੀ-ਜੋਤਿ ਸਮਾਉਣ ਤੋਂ ਪਹਿਲਾਂ ਆਪਣੇ ਤੋਂ ਬਾਅਦ ਗੁਰ-ਸ਼ਬਦ ਨੂੰ ਸਦੀਵ ਕਾਲ ਲਈ ਗੁਰੂ ਦਾ ਦਰਜਾ ਦਿੱਤਾ ਗਿਆ।

ਇਸ ਤਰ੍ਹਾਂ ਇਸ ਪਾਵਨ-ਪਵਿੱਤਰ ਗ੍ਰੰਥ ਵਿਚ ਛੇ ਗੁਰੂ ਸਾਹਿਬਾਨ ਸਮੇਤ 36 ਮਹਾਪੁਰਖਾਂ ਦੀ ਰਚਨਾ ਸ਼ਾਮਲ ਹੈ। ਗੁਰੂ ਸਾਹਿਬਾਨ ਦੇ ਸਮੇਂ ਵਿਚ ਅਤੇ ਉਸਤੋਂ ਬਾਅਦ ਵੀ ਛਪਾਈ ਸੁਵਿਧਾਵਾਂ ਦੀ ਉਪਲਬਧੀ ਤੋਂ ਪਹਿਲਾਂ ਬਾਣੀ ਦੇ ਉਤਾਰੇ ਦਸਤੀ ਹੁੰਦੇ ਰਹੇ ਹਨ। ਅੱਜ ਵੀ ਕਈ ਸ਼ਰਧਾਵਾਨ ਸੇਵਾ-ਭਾਵ ਨਾਲ ਆਪਣੇ ਹੱਥੀਂ ਇਹ ਸੇਵਾ ਕਰਨ ਵਿਚ ਜੁਟੇ ਹੋਏ ਹਨ। ਬਾਣੀ ਦੀ ਸੂਖਮਤਾ ਅਤੇ ਸਤਿਕਾਰ ਦੇ ਮੱਦੇਨਜ਼ਰ ਸ੍ਰੀ ਗੁਰੂ ਗ੍ਰੰਥ ਸਾਹਿਬ ਜੀ ਦੀ ਛਪਾਈ, ਸੁਧਾਈ, ਸੰਗਤਾਂ ਤੀਕ ਪਹੁੰਚਾਉਣ ਦਾ ਕਾਰਜ ਪਿਛਲੇ 100 ਸਾਲਾਂ ਤੋਂ ਸ਼੍ਰੋਮਣੀ ਗੁਰਦੁਆਰਾ ਪ੍ਰਬੰਧਕ ਕਮੇਟੀ ਪਾਸ ਰਿਹਾ ਹੈ। ਪੰਜਾਬ ਵਿਚ ਖ਼ਾਸ ਕਰਕੇ ਅੰਮ੍ਰਿਤਸਰ ਵਿਚ ਛਪਾਈ ਸੁਵਿਧਾ ਨਾ

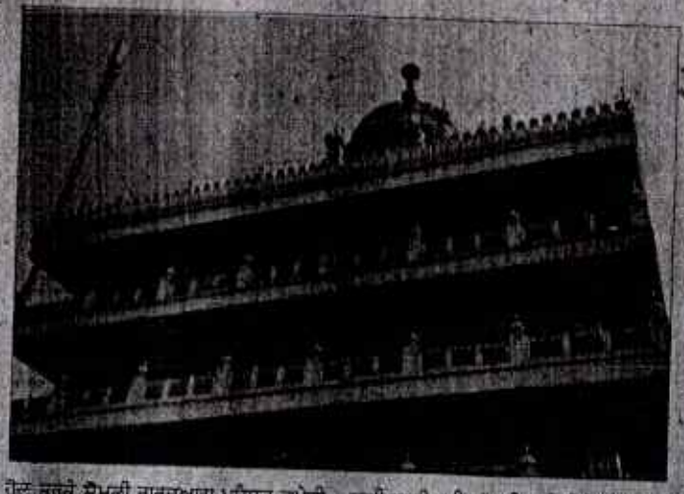

ਹੋਣ ਕਰਕੇ ਸ਼੍ਰੋਮਣੀ ਗੁਰਦੁਆਰਾ ਪ੍ਰਬੰਧਕ ਕਮੇਟੀ ਵੱਲੋਂ ਸ੍ਰੀ ਗੁਰੂ ਗ੍ਰੰਥ ਸਾਹਿਬ ਜੀ ਦੇ ਪਾਵਨ ਸਰੂਪ ਗੁਰਬਾਣੀ ਦੇ ਗੁਟਕੇ ਦਿੱਲੀ ਦੀਆਂ ਪ੍ਰਿੰਟਿੰਗ ਪ੍ਰੈੱਸਾਂ ਤੋਂ ਆਪਣੇ ਕਰਮਚਾਰੀਆਂ ਦੀ ਨਿਗਰਾਨੀ ਹੇਠ ਲੰਬਾ ਸਮਾਂ ਤਿਆਰ ਕਰਵਾਏ ਜਾਂਦੇ ਰਹੇ ਹਨ। ਪ੍ਰਿੰਟਿੰਗ ਪ੍ਰੈੱਸਾਂ ਵਾਲਿਆਂ ਨਾਲ ਇਹ ਸ਼ਰਤ ਪਹਿਲਾਂ ਪੱਕੀ ਕਰ ਲਈ ਜਾਂਦੀ ਸੀ ਕਿ ਜਿਸ ਮਸ਼ੀਨ 'ਤੇ ਪਾਵਨ ਸਰੂਪ ਅਤੇ ਗੁਰਬਾਣੀ ਦੀਆਂ ਪਲੇਟਾਂ ਚੜ੍ਹਨਗੀਆਂ, ਉਸ ਮਸ਼ੀਨ 'ਤੇ ਕੋਈ ਜੁੱਤੀ ਪਾ ਕੇ, ਨੰਗੇ ਸਿਰ ਕੰਮ ਨਹੀਂ ਕਰੇਗਾ ਅਤੇ ਨਾ ਹੀ ਕੋਈ ਸਿਗਰਟ-ਬੀੜੀ, ਗੁਟਖੇ ਆਦਿ ਦਾ ਸੇਵਨ ਕਰੇਗਾ। ਪ੍ਰਸ਼ਾਦਾ-ਪਾਣੀ ਛਕਣ ਤੋਂ ਬਾਅਦ ਬਾਕਾਇਦਾ ਹੱਥ ਧੋ ਕੇ ਮਸ਼ੀਨ ਦੇ ਨੇੜੇ ਆਵੇਗਾ।

ਉਸ ਵੇਲੇ ਪਾਵਨ ਸਰੂਪ ਆਮ ਤੌਰ 'ਤੇ 1000 ਤੋਂ ਹੀ ਛਪਾਏ ਜਾਂਦੇ ਸਨ। ਫਿਰ ਉਸ ਦੇ ਫਰਮੇ ਜੋ ਕਿ 180 ਬਣਦੇ ਹਨ, ਨੂੰ ਟਰੱਕਾਂ 'ਤੇ ਸ੍ਰੀ ਅੰਮ੍ਰਿਤਸਰ ਲਿਆਂਦਾ ਜਾਂਦਾ ਸੀ ਜਿੱਥੇ ਪਾਵਨ ਸਰੂਪ ਦੀ ਜਿਲਦਬੰਦੀ ਕਰਵਾਉਣ ਉਪਰੰਤ ਸੰਗਤ ਨੂੰ ਉਨ੍ਹਾਂ ਦੀ ਲਿਖਤੀ ਮੰਗ 'ਤੇ ਭੇਟਾ ਸਹਿਤ/ਭੇਟਾ ਰਹਿਤ ਦਿੱਤਾ ਜਾਂਦਾ ਸੀ। ਟਰੱਕਾਂ ਉੱਤੇ ਫਰਮੇ ਬੇਸ਼ੱਕ ਟਰੱਕ ਨੂੰ ਧੋ ਕੇ, ਸਾਫ਼-ਸਫ਼ਾਈ ਕਰ ਕੇ ਰੱਖੇ ਜਾਂਦੇ ਸਨ ਅਤੇ ਨਾਲ ਆਉਣ ਵਾਲਾ ਸਟਾਫ ਵੀ ਜੋੜੇ ਆਦਿ ਨਹੀਂ ਪਹਿਨਦਾ ਸੀ ਪਰ ਉਸ ਵੇਲੇ ਲਗਪਗ 10 ਘੰਟੇ ਦੇ ਇਸ ਸਫ਼ਰ ਵਿਚ ਬਹੁਤ ਦੁਸ਼ਵਾਰੀਆਂ ਪੇਸ਼ ਆਉਂਦੀਆਂ ਸਨ ਜਿਨ੍ਹਾਂ ਦਾ ਜ਼ਿਕਰ ਕਰਨਾ ਹਨ ਇਸ ਲਈ ਜ਼ਰੂਰੀ ਨਹੀਂ ਲੱਗ ਰਿਹਾ ਕਿਉਂਕਿ ਇਹ ਸਭ ਹੁਣ ਬੀਤੇ ਸਮੇਂ ਦੀਆਂ ਗੱਲਾਂ ਹਨ ਜਿਨ੍ਹਾਂ ਨੂੰ ਹਾਂ-ਪੱਖੀ ਲੈ ਕੇ ਸ਼੍ਰੋਮਣੀ ਗੁ: ਪ੍ਰ: ਕਮੇਟੀ ਨੇ ਬਹੁਤ ਸਾਰੇ ਸੁਧਾਰ ਕਰ ਲਏ ਸਨ। ਸ਼੍ਰੋਮਣੀ ਗੁਰਦੁਆਰਾ ਪ੍ਰਬੰਧਕ ਕਮੇਟੀ ਵੱਲੋਂ ਗੁਰਬਾਣੀ ਦੇ ਮਾਹਿਰਾਂ ਅਤੇ ਗੁਰਬਾਣੀ ਵਿਆਕਰਨ ਦੇ ਗਿਆਤਾਵਾਂ ਦੀਆਂ ਸੇਵਾਵਾਂ ਲੈ ਕੇ ਸ੍ਰੀ ਗੁਰੂ ਗ੍ਰੰਥ ਸਾਹਿਬ ਜੀ ਦਾ ਪਦ-ਛੇਦ ਕਰ ਲਿਆ ਗਿਆ ਸੀ ਅਤੇ ਸੰਗਤ ਵੱਲੋਂ ਮੰਗ ਵੀ ਕਾਫੀ ਵੱਧ ਗਈ ਸੀ। ਇਸ ਲਈ ਸ਼੍ਰੋਮਣੀ ਗੁਰਦੁਆਰਾ ਪ੍ਰਬੰਧਕ ਕਮੇਟੀ ਵੱਲੋਂ ਗੁਰਦੁਆਰਾ ਸ੍ਰੀ ਰਾਮਸਰ ਸਾਹਿਬ ਵਿਖੇ ਗੋਲਡਨ ਆਫਸੈੱਟ ਪ੍ਰੈੱਸ ਸਥਾਪਿਤ ਕਰ ਲਈ ਗਈ ਜਿਸ ਲਈ ਇਕ ਦੋ-ਰੰਗੀ ਪ੍ਰਿੰਟਿੰਗ ਮਸ਼ੀਨ, ਇਕ ਪੇਪਰ ਫੋਲਡਿੰਗ ਮਸ਼ੀਨ ਤੇ ਇਕ ਕੰਪਿਊਟਰਾਈਜ਼ਡ ਪੇਪਰ ਕਟਿੰਗ ਮਸ਼ੀਨ ਤਿੰਨੇ ਆਧੁਨਿਕ ਮਸ਼ੀਨਾਂ ਜਰਮਨੀ ਤੋਂ ਮੰਗਵਾਈਆਂ ਗਈਆਂ।

ਇਕ-ਦੋ ਪ੍ਰਾਈਵੇਟ ਪਬਲਿਸ਼ਰ ਜੋ ਸ੍ਰੀ ਗੁਰੂ ਗ੍ਰੰਥ ਸਾਹਿਬ ਜੀ ਦੇ ਪਾਵਨ ਸਰੂਪ ਛਾਪਦੇ ਸਨ, ਵੱਲੋਂ ਕਈ ਤਰ੍ਹਾਂ ਦੇ ਢੁੱਚਰ ਡਾਹੇ ਗਏ। ਪਰ ਸ਼੍ਰੋਮਣੀ ਕਮੇਟੀ ਨੇ ਇਨ੍ਹਾਂ ਮੁਸ਼ਕਲਾਂ ਦੀ ਪਰਵਾਹ ਨਹੀਂ ਕੀਤੀ। ਆਟੋਮੈਟਿਕ ਆਧੁਨਿਕ ਮਸ਼ੀਨਾਂ ਤੇ ਅਣਥੱਕ ਵਰਕਰਾਂ ਦੇ ਬਲਬੂਤੇ ਹੁਣ ਸ਼੍ਰੋਮਣੀ ਗੁਰਦੁਆਰਾ ਪ੍ਰਬੰਧਕ ਕਮੇਟੀ ਸੰਗਤ ਦੀ ਮੰਗ ਤੋਂ ਵਧੇਰੇ ਸਰੂਪ ਛਾਪਣ ਦੇ ਸਮਰੱਥ ਹੋ ਚੁੱਕੀ ਸੀ। ਪਾਵਨ ਸਰੂਪਾਂ ਦਾ ਵਪਾਰੀਕਰਨ ਕਰਨ ਅਤੇ ਸਤਿਕਾਰ ਦੀ ਘਾਟ ਦੀਆਂ [illegible] ਪ੍ਰਾਈਵੇਟ ਪਬਲਿਸ਼ਰਾਂ ਤੋਂ ਪਾਵਨ ਸਰੂਪਾਂ ਦੀ ਛਪਾਈ 'ਤੇ ਪਾਬੰਦੀ ਲਗਾ ਦਿੱਤੀ ਗਈ। ਇਸ ਤਰ੍ਹਾਂ ਹੁਣ ਕੇਵਲ ਸ਼੍ਰੋਮਣੀ ਗੁਰਦੁਆਰਾ ਪ੍ਰਬੰਧਕ ਕਮੇਟੀ, ਸ੍ਰੀ ਅੰਮ੍ਰਿਤਸਰ ਜਾਂ ਦਿੱਲੀ ਸਿੱਖ ਗੁਰਦੁਆਰਾ ਪ੍ਰਬੰਧਕ ਕਮੇਟੀ ਹੀ ਪਾਵਨ ਸਰੂਪ ਛਾਪਦੀ ਹੈ। ਬਾਣੀ ਦੀ ਸੁਧਾਈ ਅਤੇ ਇਕਸਾਰਤਾ ਨੂੰ ਮੁੱਖ ਰੱਖਦਿਆਂ ਪ੍ਰਿੰਟਿੰਗ ਪਲੇਟਾਂ ਬਣਾਉਣ ਲਈ ਪਾਜ਼ੇਟਿਵ ਗੋਲਡਨ ਆਫਸੈੱਟ ਪ੍ਰੈੱਸ ਵੱਲੋਂ ਹੀ ਦਿੱਤੇ ਗਏ ਹਨ। ਗੋਲਡਨ ਆਫਸੈੱਟ ਪ੍ਰੈੱਸ ਵੱਲੋਂ ਇਸ ਸਮੇਂ ਤਿਨ ਤਰ੍ਹਾਂ ਦੇ ਪਾਵਨ ਸਰੂਪ ਛਾਪੇ ਜਾ ਰਹੇ ਹਨ। ਇਕ ਦਰਮਿਆਨਾ ਆਕਾਰ (ਪਦ-ਛੇਦ) ਸਰੂਪ ਜਿਸ ਦੀ ਮੰਗ ਜ਼ਿਆਦਾ ਰਹਿੰਦੀ ਹੈ ਕਿਉਂਕਿ ਨਿਸ਼ਠਾਵਾਨ ਸਿੱਖਾਂ ਵੱਲੋਂ ਇਸ ਸਰੂਪ ਦਾ ਪ੍ਰਕਾਸ਼ ਆਪਣੇ ਗ੍ਰਹਿ ਵਿਖੇ ਵੀ ਕੀਤਾ ਜਾਂਦਾ ਹੈ ਅਤੇ ਲੋੜ ਨਾ ਵੀ ਹੋਣ 'ਤੇ ਸਮੇਂ ਤੋਂ ਪਹਿਲਾਂ ਹੀ ਪਾਵਨ ਸਰੂਪ ਬਦਲੀ ਕਰ ਲੈਣ ਦੀ ਸ਼ਰਧਾ ਹੁੰਦੀ ਹੈ। ਦੂਜਾ ਪਦ-ਛੇਦ ਪਾਵਨ ਸਰੂਪ ਦਾ ਵੱਡਾ ਆਕਾਰ ਹੈ ਜਿਸ ਦਾ ਪ੍ਰਕਾਸ਼ ਆਮ ਤੌਰ 'ਤੇ ਗੁਰਦੁਆਰਾ ਸਾਹਿਬਾਨ ਵਿਚ ਕੀਤਾ ਜਾਂਦਾ ਹੈ ਅਤੇ ਤੀਜਾ ਹੈ ਲੜੀਵਾਰ (ਜੁੜਵੇਂ ਅੱਖਰਾਂ ਵਾਲਾ) ਪਾਵਨ ਸਰੂਪ। ਇਸ ਤੋਂ ਇਲਾਵਾ ਸੇਧਾ ਸੈਂਚੀਆਂ ਅਤੇ ਸਬਦਾਰਥ ਛਾਪੇ ਜਾਂਦੇ ਹਨ। ਸਾਰੀ ਛਪਾਈ ਦੌਰਾਨ ਮਰਿਆਦਾ ਅਤੇ ਬਾਣੀ ਦੇ ਸਤਿਕਾਰ ਦਾ ਖ਼ਾਸ ਖ਼ਿਆਲ ਰੱਖਿਆ ਜਾਂਦਾ ਹੈ। ਸਾਲ ਵਿਚ ਇਕ ਵਾਰ ਸਟਾਫ ਵੱਲੋਂ ਭੁੱਲ-ਚੁੱਕ ਦੀ ਮਾਫ਼ੀ ਲਈ ਪ੍ਰੈੱਸ ਵਿਖੇ ਅਖੰਡ-ਪਾਠ ਵੀ ਕਰਵਾਇਆ ਜਾਂਦਾ ਹੈ।

ਜਿਸ ਦਿਨ ਪਾਵਨ ਸਰੂਪ ਦੀ ਛਪਾਈ ਆਰੰਭ ਹੁੰਦੀ ਹੈ, ਉਸ ਦਿਨ ਪ੍ਰੈੱਸ ਦਾ ਸਾਰਾ ਸਟਾਫ ਇਕੱਠਾ ਹੋ ਕੇ ਨਿਰਵਿਘਨ ਛਪਾਈ ਲਈ ਸਤਿਗੁਰੂ ਅੱਗੇ ਅਰਦਾਸ ਜੋਦੜੀ ਕਰਦਾ ਹੈ। ਉਪਰੰਤ ਦੇਗ ਵਰਤਾਈ ਜਾਂਦੀ ਹੈ। ਗੋਲਡਨ ਆਫਸੈੱਟ ਪ੍ਰੈੱਸ ਅਤੇ ਪਬਲੀਕੇਸ਼ਨ ਵਿਚ ਇਕ ਵੀ ਕੁਰਸੀ ਨਹੀਂ ਰੱਖੀ ਜਾਂਦੀ ਅਤੇ ਸਾਰਾ ਸਟਾਫ ਆਪਣੇ ਜੋੜੇ-ਜੁਰਾਬਾਂ ਬਾਹਰ ਉਤਾਰ ਕੇ ਅੰਦਰ ਆਉਂਦਾ ਹੈ। ਅੰਦਰ ਰੱਖੀਆਂ ਰਬੜ ਦੀਆਂ ਚੱਪਲਾਂ (ਜੋ ਬਾਹਰ ਨਹੀਂ ਲਿਜਾਈਆਂ ਜਾ ਸਕਦੀਆਂ) ਪਹਿਨਦਾ ਹੈ ਅਤੇ ਜ਼ਮੀਨ 'ਤੇ ਲੱਗੇ ਆਸਣਾਂ 'ਤੇ ਹੀ ਬੈਠਦਾ ਹੈ ਕਿਉਂਕਿ ਬਿਜਲੀ ਦੀਆਂ ਮਸ਼ੀਨਾਂ 'ਤੇ ਕੰਮ ਕਰਨਾ ਹੁੰਦਾ ਹੈ। ਇਸ ਲਈ ਰਬੜ ਦੀ ਚੱਪਲ ਪਹਿਨਣੀ ਪੈਂਦੀ ਹੈ ਜੋ ਕਿ ਕੇਵਲ ਮਸ਼ੀਨ ਤਕ ਹੀ ਰਹਿੰਦੀ ਹੈ।

-(ਸਾਬਕਾ ਸਕੱਤਰ, ਸ਼੍ਰੋਮਣੀ ਗੁਰਦੁਆਰਾ ਪ੍ਰਬੰਧਕ ਕਮੇਟੀ, ਸ੍ਰੀ ਅੰਮ੍ਰਿਤਸਰ)।

-ਮੋ. [illegible] 98[illegible]-98[illegible]3

997

Ex. (2)

ਬੇਅਦਬੀ ਦਾ ਮੁੱਦਾ ਤੇ ਸ਼੍ਰੋਮਣੀ ਕਮੇਟੀ-2



ਜੋਗਿੰਦਰ ਸਿੰਘ

ਸ਼੍ਰੋਮਣੀ ਕਮੇਟੀ ਦੇ ਪ੍ਰਬੰਧਕਾਂ ਨੇ ਨਾ ਤਾਂ 2015 ਦੀਆਂ ਬੇਅਦਬੀ ਦੀਆਂ ਘਟਨਾਵਾਂ ਤੋਂ ਸਬਕ ਸਿੱਖਿਆ ਤੇ ਨਾ.ਹੀ 2016 ਵਾਲੀ ਮੰਦਭਾਗੀ ਘਟਨਾ ਤੋਂ।

(ਲਗੀ ਜੋੜਨ ਲਈ 11 ਅਗਸਤ ਦਾ ਸੰਪਾਦਕੀ ਸਫ਼ਾ ਪੜ੍ਹੋ)

ਸ੍ਰੀ ਗੁਰੂ ਗ੍ਰੰਥ ਸਾਹਿਬ ਦੀ ਛਪਾਈ ਵੇਲੇ ਮਰਿਆਦਾ ਦਾ ਵਿਸ਼ੇਸ਼ ਧਿਆਨ ਰੱਖਿਆ ਜਾਂਦਾ ਹੈ। ਜਿਵੇਂ-ਜਿਵੇਂ ਛਪਾਈ ਹੋਈ ਜਾਂਦੀ ਹੈ, ਗੁਰਬਾਣੀ ਦੇ ਫਰਮੇ (ਇਕ ਪੇਪਰ 'ਤੇ ਛਪੇ ਅੱਠ ਅੰਗ, ਚਾਰ ਅਗਲੇ ਅਤੇ ਚਾਰ ਪਿਛਲੇ ਪਾਸੇ ਨੂੰ ਫਰਮਾ ਆਖਦੇ ਹਨ) ਬਾਈਂਡਿੰਗ ਵਿਭਾਗ ਵਿਚ ਲਿਫਟ ਰਾਹੀਂ ਸਤਿਕਾਰ ਨਾਲ ਪਹੁੰਚਾਏ ਜਾਂਦੇ ਹਨ। ਜਿੱਥੇ ਪੂਰਨ ਮਰਿਆਦਾ ਅਤੇ ਸਤਿਕਾਰ ਨਾਲ ਜਿਲਦ ਬੰਨ੍ਹੀ ਜਾਂਦੀ ਹੈ। ਉਪਰੰਤ ਇਸ ਕਾਰਜ ਲਈ ਰੱਖੇ ਪਲੰਘਾਂ 'ਤੇ ਸਰੂਪ ਬਿਰਾਜਮਾਨ ਕੀਤੇ ਜਾਂਦੇ ਹਨ। ਬਾਈਂਡਿੰਗ ਮੈਟੀਰੀਅਲ ਵਿਚ ਕਿਸੇ ਕਿਸਮ ਦਾ ਕੋਈ ਸਮਝੌਤਾ ਨਾ ਹੋਵੇ, ਇਸ ਲਈ ਇਹ ਸਾਰਾ ਮੈਟੀਰੀਅਲ ਸ਼੍ਰੋਮਣੀ ਗੁਰਦੁਆਰਾ ਪ੍ਰਬੰਧਕ ਕਮੇਟੀ ਦੇ ਖ਼ਰੀਦ ਵਿਭਾਗ ਵੱਲੋਂ ਹੀ ਟੈਂਡਰ ਲੈ ਕੇ ਖ਼ਰੀਦ ਕੀਤਾ ਜਾਂਦਾ ਹੈ।

ਸ਼ਰਧਾਲੂ ਵੱਲੋਂ ਲਿਖਤੀ ਮੰਗ ਆਉਣ 'ਤੇ ਸ਼੍ਰੋਮਣੀ ਗੁ. ਪ੍ਰ. ਕਮੇਟੀ ਦੇ ਪ੍ਰਚਾਰਕ ਵੱਲੋਂ ਪ੍ਰਕਾਸ਼ ਕਰਨ ਲਈ ਨਿਯਤ ਅਸਥਾਨ ਦਾ ਸੌਕਾ ਵੇਖ ਕੇ ਸੇਵਾ-ਸੰਭਾਲ ਅਤੇ ਮਰਿਆਦਾ ਸਬੰਧੀ ਹੋਈ ਰਿਪੋਰਟ 'ਤੇ ਸ਼੍ਰੋਮਣੀ ਕਮੇਟੀ ਦੇ ਹਲਕਾ ਮੈਂਬਰ ਦੀ ਸੰਮਤੀ/ਸਿਫ਼ਾਰਸ਼ 'ਤੇ ਸਕੱਤਰ ਸ਼੍ਰੋਮਣੀ ਕਮੇਟੀ ਵੱਲੋਂ ਪਾਵਨ ਸਰੂਪ ਦੇ ਦੇਣ ਦੀ ਆਗਿਆ ਹੋ ਜਾਣ ਉਪਰੰਤ ਸ਼ਰਧਾਲੂ ਪਰਿਵਾਰ ਸਪੈਸ਼ਲ ਗੱਡੀ ਵਿਚ ਪੰਜ ਸਿੰਘ, ਰੁਮਾਲੇ, ਚੋਦੋਆ ਅਤੇ ਪੀੜਾ ਸਾਹਿਬ ਲੈ ਕੇ ਆਉਂਦੇ ਹਨ ਅਤੇ ਪਾਵਨ ਸਰੂਪ ਕੈ ਕੇ ਜਾਂਦੇ ਹਨ। ਸ਼ਰਧਾਲੂ ਪਰਿਵਾਰਾਂ ਦੇ ਘਰਾਂ ਅਤੇ ਗੁਰਦੁਆਰਾ ਸਾਹਿਬਾਨ ਵਿਚ ਸ੍ਰੀ ਗੁਰੂ ਗ੍ਰੰਥ ਸਾਹਿਬ ਜੀ ਦਾ ਪੂਰਨ ਸਤਿਕਾਰ ਰੱਖਿਆ ਜਾਂਦਾ ਹੈ। ਸ਼ਾਇਦ ਇਸੇ ਸਤਿਕਾਰ ਨੇ ਹੀ ਸਿੱਖਾਂ ਦੇ ਸ਼ਰੀਕਾਂ ਨੂੰ ਸ੍ਰੀ ਗੁਰੂ ਗ੍ਰੰਥ ਸਾਹਿਬ ਦਾ ਸ਼ਰੀਕ ਬਣਾ ਦਿੱਤਾ ਹੈ। ਉਹ ਸਮਝਦੇ ਹਨ ਕਿ ਇਹ ਹੀ ਸਿੱਖਾਂ ਦੀ ਸ਼ਾਹ-ਰਗ ਹੈ ਜਿਸ ਨੂੰ ਚੱਕਣ 'ਤੇ ਸ਼ਰਧਾਲੂ ਸਿੱਖ ਅੱਤ ਦੀ ਪੀੜ ਮਹਿਸੂਸ ਕਰਦਾ ਹੈ ਅਤੇ ਉਨ੍ਹਾਂ ਦੀ ਇਹ ਸੋਚ ਸਹੀ ਵੀ ਹੈ ਕਿਉਂਕਿ ਸ੍ਰੀ ਗੁਰੂ ਗ੍ਰੰਥ ਸਾਹਿਬ ਜੀ ਦੀ ਬੇਅਦਬੀ/ਬੇਹੁਰਮਤੀ ਵੇਖ ਕੇ ਕੋਈ ਵੀ ਸੱਚਾ ਸਿੱਖ ਮਰਨ/ਮਾਰਨ ਲਈ ਤਿਆਰ ਹੋ ਜਾਂਦਾ ਹੈ। ਇਹੀ ਕਾਰਨ ਹੈ ਕਿ ਬੇਅਦਬੀ ਦੀਆਂ ਹਿਰਦੇਵੇਧਕ ਘਟਨਾਵਾਂ ਥਾਂ-ਥਾਂ ਹੋ ਰਹੀਆਂ ਹਨ। ਅਜਿਹੀਆਂ ਘਟਨਾਵਾਂ ਦੀ ਰੋਕਥਾਮ ਲਈ ਪੰਜਾਬ ਵਿਧਾਨ ਸਭਾ ਵੱਲੋਂ ਬਾਕਾਇਦਾ ਕਾਨੂੰਨ ਬਣਾਇਆ ਜਾ ਚੁੱਕਾ ਹੈ ਜਿਸ ਵਿਚ ਕੈਦ ਦੀ ਵਿਵਸਥਾ ਵੀ ਹੈ। ਪਰ ਕਾਨੂੰਨ ਨੂੰ ਪੂਰੀ ਤਰ੍ਹਾਂ ਲਾਗੂ ਨਾ ਕਰ ਸਕਣ ਕਾਰਨ ਹੀ ਗੁਰੂ-ਦੋਖੀਆਂ ਦੇ ਹੌਸਲੇ ਕਈ ਵਾਰ ਇੰਨੇ ਬੁਲੰਦ ਹੋ ਜਾਂਦੇ ਹਨ ਕਿ ਬੁਰਜ ਜਵਾਹਰ ਸਿੰਘ ਵਾਲਾ ਅਤੇ ਬਰਗਾੜੀ ਵਰਗੀਆਂ ਮੰਦਭਾਗੀਆਂ ਘਟਨਾਵਾਂ ਵਾਪਰਦੀਆਂ ਹਨ ਅਤੇ ਫਿਰ ਸੱਤਾ ਦੇ ਭੁੱਖੇ ਅਤੇ ਵੋਟਾਂ ਦੇ ਵਣਜਾਰੇ ਸ੍ਰੀ ਗੁਰੂ ਗ੍ਰੰਥ ਸਾਹਿਬ ਦੇ ਸਤਿਕਾਰ ਨੂੰ ਪਿੱਠ ਦੇ ਕੇ ਸੰਗਤ ਦੀ ਕਰੋਪੀ ਸਹੇੜ ਬੈਠਦੇ ਹਨ ਜਿਵੇਂ ਕਿ ਸੰਨ 2017 ਦੀਆਂ ਵਿਧਾਨ ਸਭਾ ਚੋਣਾਂ 'ਚ ਪੰਥਕ ਪਾਰਟੀ ਅਖਵਾਉਣ ਵਾਲੀ ਸ਼੍ਰੋਮਣੀ ਅਕਾਲੀ ਦਲ ਦੀ ਹੋਈ ਸ਼ਰਮਨਾਕ ਹਾਰ ਹੈ ਜੋ ਸਿਰਫ਼ ਤੇ ਸਿਰਫ਼ ਸ੍ਰੀ ਗੁਰੂ ਗ੍ਰੰਥ ਸਾਹਿਬ ਦੀ ਚੋਰੀ, ਖੁੱਲ੍ਹੀ ਚੁਣੌਤੀ ਅਤੇ ਬੇਹੁਰਮਤੀ ਲਈ ਜ਼ਿੰਮੇਵਾਰ ਦੋਸ਼ੀਆਂ ਨੂੰ ਬਚਾਉਣ ਲਈ ਸਿੱਖ ਸੰਗਤ ਵੱਲੋਂ ਦਿੱਤੀ ਗਈ ਸਜ਼ਾ ਵਜੋਂ ਹੀ ਵੇਖੀ ਜਾ ਰਹੀ ਹੈ।

ਇਨ੍ਹਾਂ ਹਿਰਦੇਵੇਧਕ ਘਟਨਾਵਾਂ ਤੋਂ ਅਗਲੇ ਹੀ ਸਾਲ ਇਕ ਮੰਦਭਾਗੀ ਘਟਨਾ ਗੁਰਦੁਆਰਾ ਸ੍ਰੀ ਰਾਮਸਰ ਸਾਹਿਬ ਵਿਖੇ 2016 ਵਿਚ ਵਾਪਰੀ ਸੀ ਜਿਸ ਵਿਚ ਬਿਜਲੀ ਦੇ ਸ਼ਾਰਟ-ਸਰਕਟ ਕਾਰਨ ਲੱਗੀ ਅੱਗ ਕਾਰਨ ਸ੍ਰੀ ਗੁਰੂ ਗ੍ਰੰਥ ਸਾਹਿਬ ਜੀ ਦੇ ਕਈ ਪਾਵਨ ਸਰੂਪਾਂ ਦੀ ਬੇਹੁਰਮਤੀ ਹੋਈ ਸੀ। ਕੁਝ ਪਾਵਨ ਸਰੂਪ ਫਾਇਰ ਬ੍ਰਿਗੇਡ ਵੱਲੋਂ ਪਾਣੀ ਦੀਆਂ ਬੁਛਾੜਾਂ ਕਾਰਨ ਵੀ ਨੁਕਸਾਨੇ ਗਏ। ਕੁਝ ਗੱਲਾਂ ਇਨਸਾਨ ਦੇ ਵੱਸੋਂ ਬਾਹਰ ਹੁੰਦੀਆਂ ਹਨ। ਇਸ ਲਈ ਇਹ ਤਾਂ ਮੰਨ ਲੈਂਦੇ ਹਾਂ ਕਿ ਇਸ ਲਈ ਸ਼੍ਰੋਮਣੀ ਕਮੇਟੀ ਦੋਸ਼ੀ ਤਾਂ ਹੋ ਸਕਦੀ ਹੈ ਪਰ ਜ਼ਿੰਮੇਵਾਰ ਨਹੀਂ ਪਰ ਅਗਨ-ਭੇਟ ਹੋਏ ਅਤੇ ਪਾਣੀ ਨਾਲ ਨੁਕਸਾਨੇ ਗਏ ਪਾਵਨ ਸਰੂਪਾਂ ਦੀ ਗਿਣਤੀ ਸਬੰਧੀ ਭੰਬਲਭੂਸਾ ਹੋਣਾ, ਸਸਕਾਰ ਵਾਲੀ ਥਾਂ ਸਿੰਸਕਾਰ ਨਾ ਹੋਣਾ, ਘਟਨਾ ਤੋਂ ਪਰਦਾ ਸੀ ਦੀ ਕਥਿਤ ਕੋਸ਼ਿਸ਼, ਪਸ਼ਚਾਤਾਪ ਦਾ ਅਖੰਡ-ਪਾਠ ਨਾ ਕਰਵਾਇਆ ਜਾਣਾ ਕੁਝ ਅਜਿਹੀਆਂ ਗੱਲਾਂ ਹਨ ਜੋ ਸ਼੍ਰੋਮਣੀ ਗੁਰਦੁਆਰਾ ਪ੍ਰਬੰਧਕ ਕਮੇਟੀ ਨੂੰ ਮੁਜਰਿਮ ਦੇ ਕਟਹਿਰੇ ਵਿਚ ਖੜ੍ਹਾ ਕਰ ਰਹੀਆਂ ਹਨ। ਉਪਰੋਂ 267 ਪਾਵਨ ਸਰੂਪਾਂ ਦਾ ਘੱਟ ਹੋ ਜਾਣਾ, ਗੁੰਮ/ਚੋਰੀ ਹੋ ਜਾਣਾ, ਆਦਿ ਨੂੰ ਕਬੂਲਣ ਨੇ ਸ਼੍ਰੋਮਣੀ ਕਮੇਟੀ ਨੂੰ ਕਸੂਤੀ ਹਾਲਤ ਵਿਚ ਫਸਾ ਦਿੱਤਾ ਹੈ।

ਸਰਕਾਰ ਵੀ ਕਾਗਰਸ ਦੀ ਹੈ ਅਤੇ ਇਸੇ ਵਰ੍ਹੇ ਸ਼੍ਰੋਮਣੀ ਕਮੇਟੀ ਦਾ 100 ਸਾਲਾ ਸਥਾਪਨਾ ਦਿਵਸ (ਸ਼ਤਾਬਦੀ) ਵੀ ਹੈ। ਸ਼੍ਰੋਮਣੀ ਕਮੇਟੀ ਨੇ ਇਸ ਮੁਸ਼ਕਲ ਤੋਂ ਛੁਟਕਾਰਾ ਪਾਉਣ ਲਈ ਅੰਤ੍ਰਿੰਗ ਕਮੇਟੀ ਦੀ ਉਚੇਚੀ ਇਕੱਤਰਤਾ ਬੁਲਾ ਕੇ ਇਸ ਦੀ ਪੜਤਾਲ ਕਿਸੇ ਰਿਟਾਇਰਡ ਜੱਜ (ਹਾਈ ਕੋਰਟ) ਤੋਂ ਕਰਵਾਉਣ ਲਈ ਜਾਂਚ ਸ੍ਰੀ ਅਕਾਲ ਤਖ਼ਤ ਸਾਹਿਬ ਦੇ ਹਵਾਲੇ ਕਰ ਦਿੱਤੀ ਹੈ। ਜਥੇਦਾਰ ਸਾਹਿਬ, ਸ੍ਰੀ ਅਕਾਲ ਤਖ਼ਤ ਸਾਹਿਬ ਵੱਲੋਂ ਬਣਾਈ ਗਈ ਕਮੇਟੀ 'ਤੇ ਪਹਿਲਾਂ ਤਾਂ ਕਿੰਤੂ-ਪ੍ਰੰਤੂ ਹੋਇਆ ਅਤੇ ਹੁਣ ਜਾਂਚ ਲਈ ਦਿੱਤੇ ਗਏ ਇਕ ਮਹੀਨੇ ਦੇ ਸਮੇਂ 'ਚੋਂ 15 ਦਿਨ ਗੁਜ਼ਰ ਜਾਣ 'ਤੇ ਜਾਂਚ ਕਮੇਟੀ ਦੀ ਅਗਵਾਈ ਕਰਨ ਵਾਲੀ ਮਹਿਲਾ ਜੱਜ ਵੱਲੋਂ ਜਾਂਚ ਕਰਨ ਤੋਂ ਕੀਤੀ ਗਈ ਨਾਹ ਉਪਰੰਤ ਜਥੇਦਾਰ ਸਾਹਿਬ ਨੇ ਉਸੇ ਜੱਜ ਦੇ ਪਹਿਲਾਂ ਤੋਂ ਸਹਾਇਕ ਬਣਾਏ ਗਏ ਭਾਈ ਈਸ਼ਰ ਸਿੰਘ ਨੂੰ ਹੀ ਕਮੇਟੀ ਦਾ ਮੁਖੀ ਬਣਾ ਦਿੱਤਾ ਹੈ। ਵਾਪਸ ਮੁੜਦੇ ਹਾਂ ਅਤੇ ਗੱਲ ਕਰਦੇ ਹਾਂ ਕਿ ਸ਼੍ਰੋਮਣੀ ਕਮੇਟੀ ਦੋਸ਼ੀ ਕਿਉਂ ਹੈ ਜਾਂ ਕਰਨਿਆ ਵਿਚ ਕਿਥੇ-ਕਿਥੇ ਦੋਸ਼ੀ ਹੈ? ਸੰਨ 2015 'ਚ ਵਾਪਰੀਆਂ ਬੇਅਦਬੀ ਦੀਆਂ ਘਟਨਾਵਾਂ ਤੋਂ ਹੀ ਸ਼੍ਰੋਮਣੀ ਕਮੇਟੀ ਨੇ ਕੁਝ ਸਬਕ ਲਿਆ ਹੁੰਦਾ ਤਾਂ ਕੁਝ ਹੀ ਮਹੀਨੇ ਬਾਅਦ ਗੁਰਦੁਆਰਾ ਰਾਮਸਰ ਸਾਹਿਬ ਵਾਲੀ ਘਟਨਾ ਤੋਂ ਸ਼ਾਇਦ ਬਚਾਅ ਹੋ ਜਾਂਦਾ।

ਸ਼੍ਰੋਮਣੀ ਕਮੇਟੀ ਜੇਕਰ ਇਹ ਕਹਿੰਦੀ ਹੈ ਕਿ ਘਟਨਾ ਬਿਜਲੀ ਦੇ ਸ਼ਾਰਟ-ਸਰਕਟ ਕਾਰਨ ਵਾਪਰੀ ਤਾਂ ਸਮਾਂ ਰਹਿੰਦੇ ਬਿਜਲੀ ਦਾ ਕੁਨੈਕਟਿਡ ਲੋਡ ਚੈੱਕ ਕਰਵਾ ਕੇ ਘੱਟ ਸਮਰੱਥਾ ਵਾਲੀਆਂ ਪਾਈਆਂ ਬਿਜਲੀ ਦੀਆਂ ਤਾਰਾਂ ਨੂੰ ਵੱਧ ਸਮਰੱਥਾ ਵਾਲੀਆਂ ਚੰਗੀ ਕੁਆਲਿਟੀ ਦੀਆਂ ਤਾਰਾਂ ਨਾਲ ਬਦਲ ਲੈਣਾ ਚਾਹੀਦਾ ਸੀ। ਅਕਸਰ ਇਹ ਹੁੰਦਾ ਹੈ ਕਿ ਜਦੋਂ ਕੋਈ ਇਮਾਰਤ ਬਣਾਈ ਜਾਂਦੀ ਹੈ ਤਾਂ ਬਿਜਲੀ ਦੇ ਲੋਡ ਅਨੁਸਾਰ ਤਾਰ ਪਾ ਦਿੱਤੀ ਜਾਂਦੀ ਹੈ ਪਰ ਬਾਅਦ ਵਿਚ ਕਦੇ ਦੋ ਏਸੀ ਲਾ ਲਏ, ਕਦੇ ਚਾਰ ਹੋਰ ਲਾ ਲਏ ਜਾਣ ਕਾਰਨ ਰਨਿੰਗ ਲੋਡ ਵੱਧ ਜਾਣ ਕਾਰਨ ਤਾਰਾਂ ਦੀ ਰਬੜ ਕਮਜ਼ੋਰ ਹੋ ਜਾਂਦੀ ਹੈ ਅਤੇ ਤਾਰਾਂ ਸਪਾਰਕ ਕਰ ਜਾਂਦੀਆਂ ਹਨ ਅਤੇ ਹਾਦਸੇ ਵਾਪਰ ਜਾਂਦੇ ਹਨ। ਜਿੱਥੇ ਸਤਿਗੁਰਾਂ ਦੇ ਏਨੇ ਪਾਵਨ ਸਰੂਪ ਬਿਰਾਜਮਾਨ ਸਨ, ਉੱਥੋਂ ਦੀ ਸੁਰੱਖਿਆ ਲਈ ਕੋਈ ਸੇਵਾਦਾਰ/ਚੌਕੀਦਾਰ/ਸਕਿਊਰਿਟੀ ਮੌਜੂਦ ਨਹੀਂ ਸੀ। ਜੇ ਹੁੰਦੀ ਤਾਂ ਜਾਂ ਤਾਂ ਇਹ ਬੇਅਦਬੀ ਹੋਣ ਤੋਂ ਬਚਾਅ ਲੈਂਦੀ ਜਾਂ ਆਪ ਝੁਲਸ ਜਾਂਦੀ। ਅੱਗ ਲੱਗੀ ਦਾ ਪਤਾ ਤਾਂ ਸਵੇਰੇ ਲੱਗਿਆ ਦੱਸਿਆ ਜਾਂਦਾ ਹੈ। ਇਸ ਮਤਲਬ ਹੈ ਕਿ ਸ਼੍ਰੋਮਣੀ ਕਮੇਟੀ ਦੇ ਪ੍ਰਬੰਧ ਨੇ 2015 ਦੀਆਂ ਬੇਅਦਬੀ ਦੀਆਂ ਘਟਨਾਵਾਂ ਤੋਂ ਸਬਕ ਨਹੀਂ ਸਿੱਖਿਆ ਸੀ ਅਤੇ 2016 ਵਾਲੀ ਇਸ ਮੰਦਭਾਗੀ ਘਟਨਾ ਤੋਂ ਵੀ ਨਹੀਂ ਸਿੱਖਿਆ ਕਿਉਂਕਿ ਇਸ ਘਟਨਾ ਦੀ ਜਾਂਚ ਲਈ ਬਣਾਈ ਗਈ ਕਮੇਟੀ ਨੇ ਇਕ ਰਿਪੋਰਟ ਦਿੱਤੀ ਸੀ ਜਿਸ ਵਿਚ ਸ਼ਬਦ-ਗੁਰੂ ਸ੍ਰੀ ਗੁਰੂ ਗ੍ਰੰਥ ਸਾਹਿਬ ਜੀ ਦੇ ਅਦਬ-ਸਤਿਕਾਰ ਦੇ ਨਾਲ-ਨਾਲ ਸੁਰੱਖਿਆ ਲਈ ਵੀ ਪ੍ਰਕਾਸ਼ ਵਾਲੀ ਜਗਾ 'ਤੇ ਸੀਸੀਟੀਵੀ ਕੈਮਰੇ, ਰਾਤ-ਦਿਨ ਇਕ ਸੇਵਾਦਾਰ ਹਾਜ਼ਰ ਰਹਿਣ, ਫਾਇਰ ਸੈਂਸਰ ਅਤੇ ਸਮੋਕ ਸੈਂਸਰ ਲਗਵਾਉਣ ਵਰਗੀਆਂ ਸਿਫਾਰਸ਼ਾਂ ਕੀਤੀਆਂ ਗਈਆਂ ਸਨ। ਇਸ ਰਿਪੋਰਟ 'ਤੇ ਅੰਤ੍ਰਿੰਗ ਕਮੇਟੀ ਦੀ ਪ੍ਰਵਾਨਗੀ ਉਪਰੰਤ ਸ਼੍ਰੋਮਣੀ ਗੁਰਦੁਆਰਾ ਪ੍ਰਬੰਧਕ ਕਮੇਟੀ ਵੱਲੋਂ ਸਮੁੱਚੇ ਸਿੱਖ ਜਗਤ ਨੂੰ ਇਨ੍ਹਾਂ ਹਦਾਇਤਾਂ ਦੀ ਪਾਲਣਾ ਕਰਨ ਲਈ ਅਖ਼ਬਾਰੀ ਬਿਆਨਾਂ ਦੇ ਨਾਲ-ਨਾਲ ਅਖ਼ਬਾਰਾਂ ਵਿਚ ਇਸ਼ਤਿਹਾਰ ਵੀ ਪ੍ਰਕਾਸ਼ਿਤ ਕਰਵਾਏ ਗਏ ਕਿ ਸਾਰੀਆਂ ਗੁਰਦੁਆਰਾ ਪ੍ਰਬੰਧਕ ਕਮੇਟੀਆਂ ਸੀਸੀਟੀਵੀ ਕੈਮਰੇ, ਫਾਇਰ ਅਤੇ ਸਮੋਕ ਸੈਂਸਰ ਲਗਵਾਉਣ ਅਤੇ ਇਕ ਸੇਵਾਦਾਰ ਦਿਨ-ਰਾਤ ਹਾਜ਼ਰ ਰੱਖਣ ਦਾ ਪ੍ਰਬੰਧ ਕਰਨ।

ਇਸ ਤੋਂ ਇਲਾਵਾ ਇਹ ਵੀ ਪੇਸ਼ਕਸ਼ ਕੀਤੀ ਗਈ ਕਿ ਜਿਹੜੀਆਂ ਗੁਰਦੁਆਰਾ ਪ੍ਰਬੰਧਕ ਕਮੇਟੀਆਂ ਉਕਤ ਕਾਰਜਾਂ 'ਤੇ ਖ਼ਰਚ ਨਹੀਂ ਕਰ ਸਕਦੀਆਂ, ਸ਼੍ਰੋਮਣੀ ਕਮੇਟੀ ਆਪਣੇ ਖ਼ਰਚੇ 'ਤੇ ਇਹ ਉਪਕਰਨ ਲਗਵਾ ਕੇ ਦੇਵੇਗੀ ਅਤੇ ਸ਼੍ਰੋਮਣੀ ਕਮੇਟੀ ਨੇ ਇਹ ਲਗਵਾ ਕੇ ਵੀ ਦਿੱਤੇ। ਪਰ ਅਫ਼ਸੋਸ ਇਸ ਗੱਲ ਦਾ ਹੈ ਕਿ ਜਿੱਥੇ ਰਜ਼ਾਰਾਂ ਦੀ ਗਿਣਤੀ ਵਿਚ ਪਾਵਨ ਸਰੂਪ ਛਪਦੇ, ਜਿਲਦਬੰਦੀ ਹੁੰਦੇ ਅਤੇ ਹੋਰ ਵੀ ਗੁਰਮਤਿ ਲਿਟਰੇਚਰ ਛਪਦਾ ਅਤੇ ਸਟਾਕ ਹੁੰਦਾ ਹੈ, ਉੱਥੇ ਨਾ ਤਾਂ ਕੋਈ ਸੀਸੀਟੀਵੀ ਕੈਮਰਾ, ਨਾ ਸਮੋਕ ਸੈਂਸਰ, ਨਾ ਫਾਇਰ ਸੈਂਸਰ ਅਤੇ ਨਾ ਹੀ ਕੋਈ ਰਾਤ ਦਾ ਸੇਵਾਦਾਰ ਸੀ। ਇਹ ਸਭ ਕੁਝ ਸ਼੍ਰੋਮਣੀ ਕਮੇਟੀ ਦੀ ਅਣਗਹਿਲੀ, ਪ੍ਰਬੰਧਕੀ ਘਾਟ ਜਾਂ ਕੁਚਰਤੀ ਕਰੋਪੀ 'ਚੋਂ ਕੀ ਸਾਬਤ ਕਰਵਾ ਹੈ? ਇਹ ਅਜੇ ਸ੍ਰੀ ਅਕਾਲ ਤਖ਼ਤ ਸਾਹਿਬ ਦੇ ਜਥੇਦਰ ਸਾਹਿਬ ਵੱਲੋਂ ਕਰਵਾਈ ਜਾ ਰਹੀ ਜਾਂਚ ਵਿਚ ਸਾਹਮਣੇ ਆਵੇਗਾ ਪਰ ਸ਼੍ਰੋਮਣੀ ਕਮੇਟੀ ਦੇ ਸ਼ਤਾਬਦੀ ਵਰ੍ਹੇ ਅਜਿਹਾ ਕੁਝ ਉਜਾਗਰ ਹੋਣਾ ਮੰਦਭਾਗਾ ਜ਼ਰੂਰ ਹੈ।

-(ਸਾਬਕਾ ਸਕੱਤਰ, ਸ਼੍ਰੋਮਣੀ ਗੁਰਦੁਆਰਾ ਪ੍ਰਬੰਧਕ ਕਮੇਟੀ, ਸ੍ਰੀ ਅੰਮ੍ਰਿਤਸਰ)।
-ਮੋਬਾਈਲ ਨੰ.: 98148-98123

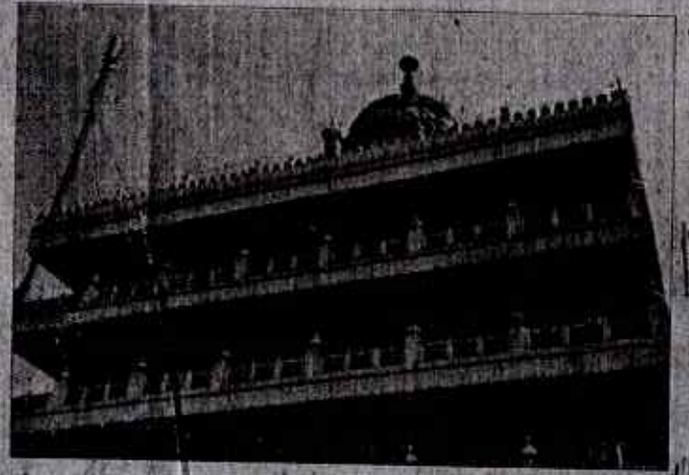

Typed

ਮਿਤੀ-13-08-2020 ਮੈਨਾ ਸਿੰਘ ਪੁੱਤਰ ਰੁੰਡ ਸਿੰਘ 1991 ਵਿਚ ਮੈਂ ਭਰਤੀ ਹੋਇਆ 1994 ਵਿਚ ਮੈਂ ਸਰਵਿਸ ਹੋਇਆ ਪਿੱਛੇ ਦੱਖਣੀ-ਨਿਕਾ ਸੰਯੁਕਤ ਮੈਂ 1996 ਤੋਂ 5 ਦੇ 2012 ਤੱਕ ਸਿਕਿਊਰਟੀ ਦਿਕਾ ਵਿਚ ਨੌਕਰੀ ਮੈਂ ਦੁਬਾਰਾ 2017 ਵਿਚ ਮੈਂ ਯਥਾਸਿਵੇਸਕ ਵਿਚਾਰ ਵਿਚ ਪੱਤਰ ਸੰਦਰਭ ਹੋਇਆ ਤੇ ਮੈਂ ਸਾਰੇ ਤੱਥ ਨਾਲ ਪੜਤਾ ਕਰਿਆ ਕਿ ਕਿਸੇ ਯਾਦਸ ਸਟਾਫ 19-5-2016 ਨੂੰ ਸਾਰੇ ਤੇ ਪਹਿਲੀ ਰਾਤ ਨੁਕਸਾਨ ਗਏ। ਤੇ ਸਾ. ਨੇ ਮੈਂ ਪੜਤਾ ਕਰਾਇਆ ਕੋ ਕੋਸਿਸ ਕੀਤੇ ਤੇ ਸਾ ਨੇ ਮੈਨੂੰ ਕਿਸੇ ਕੋਈ ਪੜਤਾ। ਮੈਂਨੂੰ ਕਿਹਾ ਪੜਤਾ ਨੇ ਸਾਰੇ ਨੀ ਕਿ ਇਥੇ ਯਾਦਸ ਸਟਾਫ ਨੂੰ ਸਾਰ ਕਰਨੀ ਤੇ ਕਿਹਾ ਮੈਂਨੂੰ ਕੰਮ ਸਾਰੇ ਤੇ ਨੂੰ ਪੜਤਾ ਕਰਨਾ।

ਪੜਤਾਲ ਕਮੇਟੀ ਨੂੰ ਕਿਹਾ ਪੜਤਾਲ ਕਿ ਸਾਰੇ ਸਿੰਨ ਦੀ ਪੁੱਛ ਕਿਸ ਸਾਰੇ ਪਿਸਤੌਲ ਦਾ ਨੁਕਸਾਨ ਹੈਰਾ ਤੇ ਤਾ ਸਾਰੀ ਕਾਰਤੂਸ ਵਿਚ ਦੀ ਸਾ. ਦੇ ਪੜਤਾ ਨੂੰ ਚੱਕਰ ਤਾ ਮਤ ਨਾਂ ਦਰੇ ਕਾਰਤੂਸ ਵਿਚ ਦੀ ਪੜਤਾ ਕਰਾਇਆ ਕੋ ਕੋਸਿਸ ਸਾ ਪੜਤਾ ਨਹੀਂ ਕਿਸਾ

ਉਪਰੋਕਤ ਜਾਣਕਾਰੀ ਮੈਂ ਸੁਰੂ ਸਰਾਸਰ ਸੱਚ ਹੈ ਤੇ ਹਲਫ ਸਾਰੇ ਸਾਰੇ ਪੜਤਾਲ ਕਮੇਟੀ ਨੂੰ ਪ੍ਰਿਸਾਰ ਦੇ ਲਿਖ ਤਾ ਸਾਰੇ ਕਿਹਾ ਸਾਰੇ ਪ੍ਰਸਾਰ ਕਰੋਗੇ।

ਮੈਨਾ ਸਿੰਘ
13-8-20
8194947666

Typed

① म

14/08/2020

म. ਜਗਤਾਰ ਸਿੰਘ ਸਪੁੱਤਰ ਸ- ~~[illegible]~~ ਬੂੜ ਸਿੰਘ
ਵਾਸੀ: ਗੁਰ ਨਾਨਕ ਪੁਰਾ, ਬਜਾਰ ਨੰ: 6, ਸੁਲਤਾਨਵਿੰਡ ਰੋਡ,
ਸ੍ਰੀ ਅੰਮ੍ਰਿਤਸਰ
Ph: 9877418900

ਮੈਂ ਅੱਜ ਸਮੇਂ ਸ਼ਹੀਦਾਂ ਸਾਹਿਬ ਵਿਖੇ ਅੰਖੰਡ ਪਾਠੀ ਹਾਂ।
ਮੈਂ 19/5/2016 ਨੂੰ ਗੁ: ਸਿੰਘ ਸ਼ਹੀਦਾਂ ਸਾਹਿਬ ਤੋਂ
ਆਪਣੀ ਡਿਊਟੀ ਕਰਕੇ ਜਦ ਬਾਹਰ ਆਇਆ ਤਾਂ ਦੇਖਿਆ
ਕਿ ਗੁ: ਰਾਮਸਰ ਸਾਹਿਬ ਵਿੱਚ ਕਾਫੀ ~~[illegible]~~ ਦਨਿਆ ਦੀ ਭੀੜ ਸੀ।
ਭੀੜ ਦੇਖਕੇ, ਮੈਂ ਗੁ: ਰਾਮਸਰ ਸਾਹਿਬ ਗਿਆ। ਉਸ
ਵੇਲੇ ਕਰੀਬ 8:30 ਦਾ ਸਮਾ ਹੋਵੇਗਾ। ਫਾਇਰ ਬ੍ਰਿਗੇਡ
ਨੇ ਪਾਣੀ ਪਾਣਾ ਬੰਦ ਹੋ ਚੁੱਕਾ ਸੀ।
ਜੱਦ ਮੈਂ ਉੱਪਰ ਗਿਆ, ਹਾਲ ਨੰ: 3 ਵਿੱਚ ਤਾਂ ਨੁਕਸਾਨੇ
ਗਏ ਸੇਵਾ ਸੰਭਾਲ ਵਿੱਚ ਲੱਗ ਗਿਆ। A.C. ਦੇ ਨਾਲ
ਜਿਹੜਾ ਪਲੰਘ ਸਾਹਿਬ ਸੀ ਉਹ ਪੂਰੀ ਤਰ੍ਹਾਂ ਨੁਕਸਾਨਿਆ
ਗਿਆ ਸੀ ਤੇ ਉਸ ਉੱਪਰ ਪਏ ਸਾਰੇ ਸਰੂਪ ਨੁਕਸਾਨੇ
ਗਏ ਸਨ। ਉਸ ਲਾਗੇ 4-5 ਪਲੰਘ ਸੀ, ਜਿਸ ਉੱਪਰ
ਪਏ ਸਰੂਪ ਪਾਣੀ ਨਾਲ ਗਿੱਲੇ ਹੋ ਗਏ ਸਨ। ਅਸੀਂ
ਇਹਨਾਂ ਸਰੂਪਾਂ ਨੂੰ, ਜੋ ਗਿੱਲੇ ਹੋ ਗਏ ਸੀ, ਅਸੀਂ
ਉਹਨਾਂ ਸਰੂਪਾਂ ਨੂੰ ਆਪਣੇ ਸਿਰ ਤੇ ਬਿਰਾਜਮਾਨ ਕਰਕੇ
ਦੂਸਰੇ ਹਾਲ ਵਿੱਚ ਬਿਰਾਮਜਾਨ ਕਰ ਦਿੱਤੇ।
ਸਰੂਪਾਂ ਦੀ ਗਿਣਤੀ ਬਾਰੇ ਮੈਨੂੰ ਜਾਣਕਾਰੀ ਨਹੀਂ ਹੈ।

ਜਗਤਾਰ
14/08/2020

ਅ

24.07.2020

ਪਰਮ ਸਾਲ ਤੋ ਸਾਲ 2003-2004 ਸਾਲ ਤੋ ਸਕੂਲ ਵਿਚ ਮਤੀ ਹੋਣ ਸਮੇ ਤੋ ਦੀ ਦਖੇ ਸੁਰੂ ਹੋਇ ਸਾਰ ਤੋ ਅੰਤ ਤਕ ਤੋ ਪਰਮ ਸਮ ਦੇ ਟੀਚਰਜ ਸੁ ਸਪੋਰਟ ਮਿਲ ਤ ਅਤੇ ਇਸ ਦੀ ਤਿਆਰੀ ਚ ਮੇਰਾਜ ਸਾਰੇ ਟੀਚਰਜ ਤ ਪ੍ਰਿਸਪਲ ਮੈਡਮ ਦੀ ਮਿਹਨਤ ਸਦਕਾ ਇਹ ਸਕਲ ਸਾਰੀ ਤਰ੍ਹਾ ਸਾਰ ਪ੍ਰਿਸਪਲ ਸਰ ਦੀ ਅਗਵਾਈ ਚ ਤਿਆਰੀ ਕਰ ਮਤੀ 24.7.2020 ਤੋ ਸੁਰੂ ਹੋਈ ਸਮੀ ਦਿਖ ਇਹ ਵੀ ਸਪੋਰਟ ਵੀਰ ਜਾਰੀ ਹੋਣ ਅੰਗਾ ਤੋ ਵਧੀ ਮਹਿਨਤ ਦੇ ਫਲਸਰ ਹੀ ਕਹਿਆ, ਇਸ ਅੰਗਾ ਦਖੇ ਅੰਗ ਹੇਠ ਸਰੂਪ ਦੀ ਸਿਫਤੀ ਕੋਚ ਜਸ ਸਰ ਤਿਆਰ ਹੋਣ ਇਹ ਕਰਾਏ ਜਾਣ ਵਾਲੇ ਖੇਡ ਇਵੈਟ ਵਧਾ ਤੇ ਮਿਹਨਤ ਕੀਤੀ।

① ਤਰੀ ਉਦਾਰ ਸੈਣੀ ਸੈਣੀ

② ਤਨੀ ਚਾਰਟ ਸੈਣੀ " "

③ ਪਰਮ ਦੀਪਮ ਸੈਣੀ " "

④ " ਚਰਨ ਦੀਪਮ ਸੈਣੀ " "

⑤ ਤਨੀ ਕਾਮਲੀਪਮ ਸੈਣੀ " "

⑥ " ਚਰਨਦੀਪ ਸੈਣੀ " "

⑦ ਸੁ ਸਾਦਰ ਸੈਣੀ ਤੋਹਾਰ

⑧ " ਸਾਹਬਰ ਸੈਣੀ " "

⑨ " ਮਨਦੀਪ ਸੈਣੀ ਤੋਹਾ ਸਾਮਾਨ ਸੈਣੀ 24/7/20

ਪਿਛਲੇ 2003-2004 ਤੋਂ ਸਟੋਤੇ ਕੇਵ/ਮਲੀ ਤੋਂ ਇਕ ਕਮੇ ਤੋਂ ਹੀ
ਵੇਖਰੇ ਮੀਮ ਹਾਲ ਨੇ 4/ਵਦ ਸਿਕਦੇ ਕੇਵਟੋਵਟ ਸਮਾਪੀ ਹੀ ਪਰ
ਆਂਤੇ/ਸਹਾਰਾ ਦੀ ਆ/ਮਿਟੀ ਦ ਹੀ ਕਾਲਾ ਕਾਤੇ ਕੋਲ ਸੋ ਹਾਲ ਇਹਨਾ ਦ
ਵਿਖਰੀ ਰੁਪ/ਵਦ ਸਿਕੇ ਵੀ ਕੋਲਾ/ਵਦ ਦਰਸ ਨੀ ਕੀਤਾ ਆਂਕ ਇਹਨਾ ਦ
ਮਿਤੀ ਮਿ. ਮੀਮਾ ਦੀ ਮਿਟੀ ਆਂਕ/ਮਲੀ 24.7.2009 ਦੀ ਕਾ
ਕਿਆ ਆਂਤੇਵੇਂਕਟ ਕਰਿਵਟੇ ਕਾਹਮਟੇ ਮਿਟੇ ਕਾ ਹੋ ਹਨਾ, ਵਿਖੇ ਵਿਹਰੀ
ਕਮਾਂਦ ਕੀਤਾ ਕਾਰਤੇ/ਵ ~~[illegible]~~ ਵਖੇ ਤੋਂ ਮੀਮਾ ਨੇ ਕਰੀ
ਦੀ ਮਹਿਕਮੇ ਨੇ ~~[illegible]~~ ਵਾਪਸ ਨੀ ਕਰੇ

ਮਿਤੀ 03-08-2020

ਸਮਸ਼ੀਰ ਸਿੰਘ ਤੇਰੇਵਾਲ ਪੁੱਤਰ ਸ: ਸਮਸ਼ੇਰ ਸਿੰਘ ਵਾਸੀ H.NO 261 ਸਰੀਰ ਕ੍ਰਿਸ਼ਨ ਸਿੰਘ ਨਗਰ ਗਲੀ ਨੰ -6 ਮੋਗਿਆਨਾ
MOBILE NO 9463723566

ਮੈਂ ਤੇ ਮਰਿਆ ਮੇਰੇ ਪਿਤਾ ਸ਼੍ਰੀ ਵੈਦ ਤਰਸੇਮ ਦੇ ਸਾਫ਼ ਨਿਰਦਸਾਨ ਦੀ ਮੇਰਾ ਤਿਰਾਹੇ ਵਾਲੇ ਸਰਕਾਰ 1998 ਵਿਚ ਦੇ ਸਰਾਫ ਤਰੱਕੀ ਤੇ ਵਾਸਤੇ ਦਿਹ ਮੇਰਾ ਮੈਂ ਹੁਣ 32 ਕਿਲ੍ਹਾ ਦਿਤਾ ਜਾ ਨਿਸ਼ਾ ਦਾ ਕੋਈ ਰਸੀਦੀ ਕਿਸੇ ਸਰਾ ਨੇ ਮਿਤੀ ਗਲਤ ਹੈ 32 ਮੇਰਾ ਕਿਲ੍ਹਾ ਦਿਤਾ ਜਾ।

ਇਹ ਮੰਨਿਆ ਨਹੀਂ ਇਕਰਾਰ ਮੈਂ ਸਾਰਾ ਕਿਹਾ ਵਾਸਤੇ ਤੇਰੇਵਾਲ ਸਾਰਦੀ ਮੇਰਾ ਹੈ 32 ਕਿਲ੍ਹਾ ਪੈ ਨਹੀਂ 32 ਵੈਦੀ ਹੋਰ ਸਰੋਜ਼ ਨਾ ਸਾ ਸਾਰੇ ਸਾਰਦਾਰਾ ਗਲਤ ਪਰਿਵਰ ਪੁਸ਼ਿਰ ਪਰਿਵਰਤਨ ਵਿਭਾਗ ਵਿਚ ਨਿਰਦਸਾਨ ਦੀ ਮੈਂ ਮੇਰਾ ਤੇਰੇਵਾਲੀ ਦੀ ਪੈ ਕਿਹਾ ਸ਼ੋ.ਸ.ਪ੍ਰ. ਰਸੀਦੀ ਦੇ ਸਮਕਾਲਮ ਸਾਰੀ ਹੈ। ਸਿਰਾ ਦੀ ਯਾਫ਼ਤ ਸਾ ਹੋਰ ਵਿਚਰੇਵਾ

ਦੀ ਨਿਰਦਰ ਕੀਤੇ ਸਾਰੀ ਪੈ ਕਿਤੇ ਸਰੀ ਵਿਚ ਪਰਿਵਰਤਨ ਤੇ ਸਟੇਸ਼ਨ. CAL ਤੇ ਯਾਰ ਕਰਵਾਇਆ ਜਾ।

ਸਮਝਾਇਤ ਦੇ ਯਾਦ ਸਰੂਪ ਤੁਹਾਡੇ ਕੋਲ ਸਾਰੇ ਹਨ ਤੁਹਾਡੇ ਕੋਲ ਵਿਚਾਰੇ ਹਨ ਜਾ ਸਕਾਰ ਸਕਾਰ ਸਾਰੇ ਦੇ ਮੇਰੇ ਕੋਲ ਦਸਤਾਵੇਜ਼ਾਂ ਲਈ ਨਹੀਂ ਸਾਰੇ ਦੀ ਪੁਸ਼ਟੀ ਪੈਸਾ ਵਿਚ ਤਿਆਰ ਹੈ ਹਨ ਕਿਵੇਂ. 2 ਕਿਲੇ ਤਰਾ ਨਿਸ਼ਤਰਾ ਪੁਰ ਹੈ ਹਨ ਮੈਂ ਤਿਆਰ ਕਰਾਂ ਹਾਂ।

ਕਿਸ ਦੀ ਕੋਈ ਤਕੀਰ ਜਾ ਪਤੇਤ ਹੁਕਮ ਹੋਵੇ ਤੇ

ਕਿਸ ਦੀ ਕੋਈ ਤਕੀਰ ਜਾ ਪਤੇਤ, ਕਿਸੇ ਦੀ ਰਜਿਸਟਰ ਤੇ ਕਿਸੇ ਪਾਸਾ ਪਰੂਪ ਹਨ ਸਰਿਸ਼ੀ ਸਿਵਾ ਸਰੀ ਕਿਸੇ ਦੀ ਸੰਤਾਪ ਸਾਰੀ ਵਿਚਾਰੇ।

ਹਸਤਾਖਰ 3/8/20

Q: ઉકળતા પાણીમાં બટાકા કેવી રીતે ઉકાળવા જોઈએ?

Ans: બટાકાને ધોઈને પાણીમાં નાખીને ઉકાળવા જોઈએ. બટાકા ઉકાળતા પહેલાં તેની છાલ કાઢવી જોઈએ નહીં.

Q: ઉકળતા પાણીમાં બટાકા ઉકાળવાથી શું ફાયદો થાય?

Ans: બટાકા ઉકાળવાથી તેમાં રહેલા વિટામિન્સ અને મિનરલ્સ પાણીમાં ભળી જાય છે. જેથી બટાકાનું પોષણ ઓછું થાય છે.

Q: બટાકા ઉકાળતા પહેલાં તેની છાલ કાઢવી જોઈએ કે નહીં?

Ans: બટાકા ઉકાળતા પહેલાં તેની છાલ કાઢવી જોઈએ નહીં. કારણ કે બટાકાની છાલમાં વિટામિન્સ અને મિનરલ્સ ભરપૂર માત્રામાં હોય છે. જો બટાકાની છાલ કાઢીને ઉકાળવામાં આવે તો બટાકાનું પોષણ ઓછું થઈ જાય છે.

Q: બટાકા કેવી રીતે ઉકાળવા જોઈએ?

Ans: બટાકાને ધોઈને તેની છાલ કાઢ્યા વગર પાણીમાં નાખીને ઉકાળવા જોઈએ. બટાકા ઉકાળતા પહેલાં તેની છાલ કાઢવી જોઈએ નહીં. કારણ કે બટાકાની છાલમાં વિટામિન્સ અને મિનરલ્સ ભરપૂર માત્રામાં હોય છે. જો બટાકાની છાલ કાઢીને ઉકાળવામાં આવે તો બટાકાનું પોષણ ઓછું થઈ જાય છે.

Q: બટાકા ઉકાળવાથી શું ફાયદો થાય?

Ans: બટાકા ઉકાળવાથી તેમાં રહેલા વિટામિન્સ અને મિનરલ્સ પાણીમાં ભળી જાય છે. જેથી બટાકાનું પોષણ ઓછું થાય છે.

Q: બટાકા ઉકાળતા પહેલાં તેની છાલ કાઢવી જોઈએ કે નહીં?

Ans: બટાકા ઉકાળતા પહેલાં તેની છાલ કાઢવી જોઈએ નહીં. કારણ કે બટાકાની છાલમાં વિટામિન્સ અને મિનરલ્સ ભરપૂર માત્રામાં હોય છે. જો બટાકાની છાલ કાઢીને ઉકાળવામાં આવે તો બટાકાનું પોષણ ઓછું થઈ જાય છે.

Q: બટાકા કેવી રીતે ઉકાળવા જોઈએ?

Ans: બટાકાને ધોઈને પાણીમાં નાખીને ઉકાળવા જોઈએ. બટાકા ઉકાળતા પહેલાં તેની છાલ કાઢવી જોઈએ નહીં

Q ਜੇ ਵੀ ਤੁਹੀ ਦਰਸਨ ਵਿਭਾਰ ਵਾਸਤੇ ਪਾਵਨ ਸਰੂਪ ਭੇਜਦੇ ਹੋ ਤੁਹਾਡੇ ਕੋਲ ਉਹਨਾ ਦੀ ਰਿਕਾਰਡ ਹੈ।

Ans ਉਸ ਸਬੰਧੀ ਅਸੀਂ ਇਕ ਰਜਿਸਟਰ ਲਗਾਇਆ ਹੋਇਆ ਹੈ ਜਿਸ ਉਪਰ ਕੇਵਲਜੀਤ ਸਿੰਘ CGL ਜਾ ਜਿਮੇਵਾਰ ਜੀਵੀ ਸਿੰਘ ਦੀ ਵਧੂਕੀ ਦਸਤਖਤ ਕਰਵਾ ਕੇ ਦੇ ਦਿਤੇ ਜਾਂਦੇ ਹਨ।

Q ਕੋਈ ਵੀ ਪਾਵਨ ਸਰੂਪ ਦੇ ਪਿਠੇ ਜੋ ਡਿਜੀਟਲ ਕੰਮ ਲਗਾ ਹੁਦਾ ਹੈ ਉਹ ਤੁਹਾਡੇ ਵਿਭਾਗ ਵੱਲੋਂ ਦਿਤਾ ਜਾਂਦਾ ਹੈ ਜਾ ਤੁਹੀ ਆਪ ਲਗਾਉਂਦੇ ਹੋ।

Ans ਸਾਡੇ ਪਬਲਿਕੇਸਨ ਵਿਭਾਗ ਵਲੋਂ ਹਰ ਆਰਡਰ 2000 ਪਾਵਨ ਸਰੂਪ ਪਿਠੇ 1-ਤੋਂ 1000 ਇਕ ਨੂੰ ਮੈਂਨੂੰ 1001-ਤੋਂ 2000 ਨੂੰ ਤਕ ਕੁੰਦਨੀਤ ਸਿੰਘ ਨੂੰ ਦੇ ਦਿਤਾ ਜਾਂਦਾ ਹੈ ਕੋਈ ਵੀ ਵਿਭਾਗ ਵਲੋਂ ਪਰੀ ਭੇਰ ਤੇ ਜ਼ਰੂਰੀ (ਨੂੰ ਨਹੀਂ ਰਖਿਆ ਜਿਆ ਹਰ ਆਰਡਰ 1 ਤੋਂ ਹੀ ਜ਼ਰੂ ਕੀਤਾ ਜਾਂਦਾ ਹੈ।

Q ਕੀ ਪਾਵਨ ਸਰੂਪਾ ਵਾਸਤੇ ਵਿਭਾਗ ਵਲੋਂ ਸਾਭ ਸੰਭਾਲ ਵਾਸਤੇ ਕੋਈ ਪੁਖਤਾ ਪ੍ਰਬੰਧ ਹੈ?

Ans ਨਹੀਂ ਪਿਠਾਂ ਕਈ ਸਾਲਾ ਤੇ ਜਦ ਦੀ ਪਾਵਨ ਸਰੂਪਾ ਦੀ ਸੇਵਾ ਪਬਲਿਕੇਸਨ ਵਿਖੇ ਸ਼ੁਰੂ ਹੋਈ ਹੈ ਵਿਭਾਗ ਵਲੋਂ ਕੋਈ ਵੀ ਪੁਖਤਾ ਪ੍ਰਬੰਧ ਸਾਭ ਸੰਭਾਲ ਵਾਸਤੇ ਨਹੀਂ ਕੀਤਾ ਜਿਆ।

Q. ਤੁਹੀ ਪਾਵਨ ਸਰੂਪਾ ਦੀ ਸਾਭ ਸੰਭਾਲ ਕਿਸ ਤਰਾ ਕਰਦੇ ਹੋ।

Ans ਆਡੇ ਜਾ ਰੈਕ ਨਾ ਹੋਣ ਕਾਰਨ ਜੋ ਹਾਰਡਬੰਡ ਸਾਡੇ ਜਿਲਦ ਵਾਸਤੇ ਸਿਲਦਾ ਉਹਨਾ ਉਪਰ ਰੁਮਾਲੇ ਵਿਤਾ ਕੇ ਹੀ ਸਾਡੇ ਕੋਲ ਕਰਨਾ ਪੈਦਾ ਹੈ।

Q ਦਰਸਨ ਵਿਭਾਰ ਵਾਲੇ ਸਰੂਪ ਕੇਜਣ ਦੀ ਜਿਮੇਵਾਰੀ ਕਿਸ ਦੀ ਹੈ?

Ans ਉਹ ਜਿਮੇਵਾਰੀ ਜਿਲਦਸਾਜ ਜਾਂਦੀ (ਸਾਡੀ) ਹੈ ਅਸੀਂ ਹੀ ਦਰਸਨ ਵਿਭਾਰ ਵਾਸਤੇ ਜੀਵੀ ਸਿੰਘਾ ਤਕ ਪਾਵਨ ਸਰੂਪ ਮਹੁੰਚਾਉਂਦੇ ਹਾ।

[signature] 3/8/20

ઇમરજી નંબર/ઓફિસી

Q. મે ચાલુ સત્ર નિમ CGL ની પરીક્ષા આપવા માંગુ છું પણ મારું નામ મતદાર યાદી માં નથી તો હું પરીક્ષા આપી શકું કે નહીં?

Ans. ના તમે ૨૦ વર્ષ પૂર્ણ કર્યા પછી જ મતદાર યાદી માં નામ નોંધાવી શકો છો. તમે ૨૦ વર્ષ પૂર્ણ કર્યા પછી જ CGL ની પરીક્ષા આપી શકો છો. તમારી પાસે ચૂંટણી કાર્ડ હોવું ફરજિયાત નથી. તમે આધાર કાર્ડ, પાન કાર્ડ, પાસપોર્ટ, ડ્રાઇવિંગ લાયસન્સ જેવા અન્ય પુરાવા પણ રજૂ કરી શકો છો.

Q. તમારા ઘરથી પરીક્ષા કેન્દ્ર કેટલું દૂર છે?

Ans. મારું ઘર પરીક્ષા કેન્દ્રથી ૧૫ કિલોમીટર દૂર છે. મારે પરીક્ષા કેન્દ્ર પર પહોંચવા માટે બસ અને રિક્ષા બદલવી પડશે.

Q. તમારા પિતાનું નામ શું છે?

Ans. મારા પિતાનું નામ રમેશભાઈ પટેલ છે.

Q. તમારા ઘરમાં કેટલા સભ્યો છે?

Ans. મારા ઘરમાં ૪ સભ્યો છે. મારા પિતા, માતા, મોટો ભાઈ અને હું.

Q. તમારા પિતા શું કામ કરે છે?

Ans. મારા પિતા ખેતી કરે છે.

Q. તમારા ઘરમાં કેટલા ઓરડા છે?

Ans. મારા ઘરમાં ૩ ઓરડા છે. એક રસોડું, એક બેઠક ખંડ અને એક શયનખંડ.

Q. તમારા ઘરમાં કેટલા પંખા છે?

Ans. મારા ઘરમાં ૨ પંખા છે. એક બેઠક ખંડમાં અને એક શયનખંડમાં.

Q. તમારા ઘરમાં કેટલા ટ્યુબલાઇટ છે?

Ans. મારા ઘરમાં ૩ ટ્યુબલાઇટ છે. એક બેઠક ખંડમાં, એક શયનખંડમાં અને એક રસોડામાં.

Q. તમારા ઘરમાં કેટલા બલ્બ છે?

Ans. મારા ઘરમાં ૨ બલ્બ છે. એક બાથરૂમમાં અને એક આંગણામાં.

Q. તમારા ઘરમાં કેટલા ટીવી છે?

Ans. મારા ઘરમાં ૧ ટીવી છે. તે બેઠક ખંડમાં છે.

Q. તમારા ઘરમાં કેટલા ફ્રીજ છે?

Ans. મારા ઘરમાં ૧ ફ્રીજ છે. તે રસોડામાં છે.

Q. તમારા ઘરમાં કેટલા વોશિંગ મશીન છે?

Ans. મારા ઘરમાં ૧ વોશિંગ મશીન છે. તે બાથરૂમમાં છે.

Q. તમારા ઘરમાં કેટલા કૂલર છે?

Ans. મારા ઘરમાં ૧ કૂલર છે. તે બેઠક ખંડમાં છે.

Q. તમારા ઘરમાં કેટલા એસી છે?

Ans. મારા ઘરમાં ૧ એસી છે. તે શયનખંડમાં છે.

Q. તમારા ઘરમાં કેટલા ગીઝર છે?

Ans. મારા ઘરમાં ૧ ગીઝર છે. તે બાથરૂમમાં છે.

Q. તમારા ઘરમાં કેટલા ઓવન છે?

Ans. મારા ઘરમાં ૧ ઓવન છે. તે રસોડામાં છે.

Q. તમારા ઘરમાં કેટલા મિક્સર ગ્રાઇન્ડર છે?

Ans. મારા ઘરમાં ૧ મિક્સર ગ્રાઇન્ડર છે. તે રસોડામાં છે.

Q. તમારા ઘરમાં કેટલા ટોસ્ટર છે?

Ans. મારા ઘરમાં ૧ ટોસ્ટર છે. તે રસોડામાં છે.

Q. તમારા ઘરમાં કેટલા કેટલ છે?

Ans. મારા ઘરમાં ૧ કેટલ છે. તે રસોડામાં છે.

Q. તમારા ઘરમાં કેટલા ઇસ્ત્રી છે?

Ans. મારા ઘરમાં ૧ ઇસ્ત્રી છે. તે શયનખંડમાં છે.

Q. તમારા ઘરમાં કેટલા હેર ડ્રાયર છે?

Ans. મારા ઘરમાં ૧ હેર ડ્રાયર છે. તે બાથરૂમમાં છે.

Q. તમારા ઘરમાં કેટલા ટૂથબ્રશ છે?

Ans. મારા ઘરમાં ૪ ટૂથબ્રશ છે. મારા પિતા, માતા, મોટો ભાઈ અને હું.

Q. તમારા ઘરમાં કેટલા ટૂથપેસ્ટ છે?

Ans. મારા ઘરમાં ૨ ટૂથપેસ્ટ છે. એક કોલગેટ અને એક પેપ્સોડેન્ટ.

Q. તમારા ઘરમાં કેટલા સાબુ છે?

Ans. મારા ઘરમાં ૪ સાબુ છે. એક લીમડા સાબુ, એક ચંદન સાબુ, એક ગુલાબ સાબુ અને એક નીમ સાબુ.

Q. તમારા ઘરમાં કેટલા શેમ્પૂ છે?

Ans. મારા ઘરમાં ૨ શેમ્પૂ છે. એક ક્લિનિક પ્લસ અને એક સનસિલ્ક.

Q. તમારા ઘરમાં કેટલા કન્ડિશનર છે?

Ans. મારા ઘરમાં ૧ કન્ડિશનર છે. તે ક્લિનિક પ્લસ છે.

Q. તમારા ઘરમાં કેટલા ટુવાલ છે?

Ans. મારા ઘરમાં ૪ ટુવાલ છે. મારા પિતા, માતા, મોટો ભાઈ અને હું.

Q. તમારા ઘરમાં કેટલા ચાદર છે?

Ans. મારા ઘરમાં ૪ ચાદર છે. મારા પિતા, માતા, મોટો ભાઈ અને હું.

Q. તમારા ઘરમાં કેટલા ઓશીકા છે?

Ans. મારા ઘરમાં ૪ ઓશીકા છે. મારા પિતા, માતા, મોટો ભાઈ અને હું.

Q. તમારા ઘરમાં કેટલા ગાદલા છે?

Ans. મારા ઘરમાં ૪ ગાદલા છે. મારા પિતા, માતા, મોટો ભાઈ અને હું.

Q. તમારા ઘરમાં કેટલા ધાબળા છે?

Ans. મારા ઘરમાં ૪ ધાબળા છે. મારા પિતા, માતા, મોટો ભાઈ અને હું.

Q. તમારા ઘરમાં કેટલા રજાઈ છે?

Ans. મારા ઘરમાં ૪ રજાઈ છે. મારા પિતા, માતા, મોટો ભાઈ અને હું.

Q. તમારા ઘરમાં કેટલા ગોદડા છે?

Ans. મારા ઘરમાં ૪ ગોદડા છે. મારા પિતા, માતા, મોટો ભાઈ અને હું.

Q. તમારા ઘરમાં કેટલા ચાદર છે?

Ans. મારા ઘરમાં ૪ ચાદર છે. મારા પિતા, માતા, મોટો ભાઈ અને હું.

Q. તમારા ઘરમાં કેટલા ઓશીકા છે?

Ans. મારા ઘરમાં ૪ ઓશીકા છે. મારા પિતા, માતા, મોટો ભાઈ અને હું.

Q. તમારા ઘરમાં કેટલા ગાદલા છે?

Ans. મારા ઘરમાં ૪ ગાદલા છે. મારા પિતા, માતા, મોટો ભાઈ અને હું.

Q. તમારા ઘરમાં કેટલા ધાબળા છે?

Ans. મારા ઘરમાં ૪ ધાબળા છે. મારા પિતા, માતા, મોટો ભાઈ અને હું.

Q. તમારા ઘરમાં કેટલા રજાઈ છે?

Ans. મારા ઘરમાં ૪ રજાઈ છે. મારા પિતા, માતા, મોટો ભાઈ અને હું.

Q. તમારા ઘરમાં કેટલા ગોદડા છે?

Ans. મારા ઘરમાં ૪ ગોદડા છે. મારા પિતા, માતા, મોટો ભાઈ અને હું.

2009 ਵਿਚ ਮੀਰਾ ਦੀ ਦਿਲ ਦਾ ਤਿਕਲਿ ਬਾਈਪਾਸ ਸਿਮਾ ਸੀ ਤੇ ਉਹ ਪੁਰਾਣੀ ਦਿਲ ਦੇ ਮੀਰਾ ਦੀ ਸਾਰ ਦੀ ਸਾਰ ਵੱਡ ਦਿਲਾਸਾ ਕੀਤੇ ਹੋਏ ਸਾਰੀ ਦਿਲ ਦੀ ਸਾਰੀ ਕਰ ਸਕਦੇ 2020 ਵਿਚ ਡੇਢ ਸਾਲ ਮੈਂ ਵਿਚਾਰ ਕੇ ਕਿਸਤਾਂ ਤਿਹੀ ਵਿਚ ਕੋਸ਼ਿਸ਼ ਕੀਤੀ ਪੁਰਾਣੀਆਂ ਦੇਖ। ਫਿਰ ਮੀਰਾ ਚੁੱਕਾ ਕਰੇ ਬਾਦ। ਯਾਤਰਾ ਦਾ ਵਿਚਾਰ ਦਰੁਸਤ ਵੀਰੀ ਦੀ ਵਿਚ ਕਰੀ ਸਾਰਿਆਂ ਵਿਚ ਤਿਹੀ ਮੈਂ ਸਰਤ ਪਾਰਟਿਕਲਰ ਨਾ ਗਾਰਡਰ ਸਿਮਾ ਕੋ ਵਿਚੋ ਚੀ। ਕਥੀ ਦਰਤਵਿਸ ਨੰ ①

② ਦੀ ਸਾਰ ਸੀ ਕੋ ਵਰੇ Vassaly ਸੁਰਾਂਤ/ ਸਾਰਤ ਤੇ ਸਰਪ ਦੀ ਤਿਕਲਵਰੀ ਕਾਰ ਕਦੀ ਵਿਚ ਸਿਮਾ।

③ ਕਰੀ ਸੀ ਮੈਂ ਕਰੇ ਦੀ ਸਾਰਿਆ ਕਰੀ ਵਿਚ ਸਿਮਾ ਯਾ 125 ਸਰਪ ਤਿਸਾਰ ਕਾਰ ਦੀਸਤੇ ਕੁਝ ਕਰਮ ਕੁਰਬੀ ਸਿਮਾ ਦੇ ਯਾਰ ਵਿਚ ਸੀਤੇ ਗਏ ਸਤ 125 ਸਰਪ ਤਿਸਾਰ ਕਾਰ ਦਾ ਸਾਰਤ ਸੁਰਾਂਤ/ ਪੀ ਤਿਸ ਦੀ ਸਾਰਤ ਗਾਰਡਰ ਸਿਮਾ ਸੀਤ ਕਰਤ, ਪਰਾਕੀਰਸ ਵਿਚ ਗਰਸੁਪ ਸਿਮਾ ਦੇ ਸੁਰਾਂਤ ਵਿਚ ਸੀ। ਤਿਸ ਦੀ ਤਿਕਲਵਰੀ ਕਦੀ 125 ਸਰਪ ਸਾਰ ਦੀ ਕੁਰਦੇਤ ਸਿਮਾ ਤੇਰੇਸਾ ਕੋਤ ਪਏ ਤਸ।

ਸਵੇ 267 ਸਰਪਾ ਦੇ ਘਟ ਤੇਤ ਦਾ ਸਾਰਕਾ ਸਰਪਾਤਸੇ ਸਾਰਿਆਂ ਤੇ ਵਿਚ ਦੀ ਸੁਸ ਕਾਰ ਕਦੀ 125 ਸਰਪ ਕੁਰਬੀ ਸਿਮਾ ਤੇਰੇਸਾ ਦੇ ਸਟਾਰ ਸੇ ਵਿ 450 ਸੀ ਕਿਚਵਿਦੇ ਤਿਸਾਰ ਕਾਰਦੇ ਤੇ ਉਤਰ ਦਾ ਸਟਾਰ ਸੁਰਾ ਕਾਰ ਕਦੀ ਦਾਰੂ ਸੀਤ ਵਿਚੋ 125 ਸਰਪਾ ਦੇ ਕੁਝ ਕਰਮ ਸੇਰੇ ਵੀਰ ਕਦ ਗਏ ਤੇ ਕੁਝ ਕਰਮ ਕਰਮ ਨੇ ਕੁਰਬੀ ਸਿਮਾ ਵੀਰ ਪਏ ਸਤ ਪੁਰੇ ਕਾ ਕਦੇ ਗਏ ਵਿਚ 125 ਸਰਪਾ ਦਾ ਤਿਕਲਾਤ ਵਿਚੋ ਦੀ ਕਾਰ ਕਰੇ ਤੇ।

ਅਕਤੂਬਰ 3/8/20

ਤੇ ਇਸ ਤੇ ਪਹਿਲਾ ਵੀ ਸ਼੍ਰੀ ਵੈਦਨਾਥ ਸਿੰਘ ਦੁਆਰਾ ਸਰਕਿਟ CJL ਦੀ ਮੰਗ ਤੇ ਸਭ ਤੋ ਸ੍ਰੇਸ਼ਠ ਸਥਾਈ ਤਰਜ਼ ਦੁਆਰਾ ਦਰੜੇ ਸਮਰਥ ਦੇ ਦਾਖ਼ਲ ਕੀਤੇ ਗਏ ਸਨ। ਇਸ ਵਿਸ਼ੇ ਵਿਚ ਸਭ ਵੱਡੇ ਸਭ ਦਾਖ਼ ਕਰਮ ਕਿਤਾਬ ਗਏ ਸਨ ਇਹ ਸਾਰਤ ਸੈਕਟਰੀ ਸੁਪਰਿਮ ਜੀ ਤੇ ਵੈਦਨਾਥ ਸਿੰਘ ਜੀ ਕਿਹਾ ਜੀ ਕਿ ਤੈਨੂੰ ਸਾਫਟ ਨਤੀਜਾ ਪਤਾ ਕਰ ਲੈਂ। ਤੇ ਜਦੋਂ ਅਦਿਤਾ ਦਰਜ਼ ਦਿਸ਼ਾ ਪਤੀ ਤੇਨੇ ਗਏ ਸਨ ਤਾਂ ਉਸ ਤੇ ਬਾਅਦ ਵੈਦਨਾਥ ਸਿੰਘ ਦੇਰ ਨਹੀਂ ਇਹ ਤੇਨ ਦਿੱਤੇ ਸਨ।

Q ਸਾਡੇ ਵੇਖੇ ਦੀ ਸਮਰਥ ਤੁਸੀ ਜੋ ਹੁਸ ਸਾ ਨਹੀਂ ਇਹ ਤੁਸੀਂ ਤਾਂ ਤੁਸੀ ਵੇਖੀ ਦਰਜ਼ੀ ਲੈਂਦੇ ਹੋ।

Ans ਸਾਰੀ ਵੇਖੀ ਦੀ ਦਰਜ਼ੀ ਸਾਰੀ ਹੋਂਦੇ ਸਾਡੇ ਸਾਰੀ ਕਿਤਾਬ ਤੋਂ ਤਾਂ ਕਿਤੇ ਤੋ ਗਲੀਤ ਵਹੀ ਸਾਰੀ ਹੈ।

Q. ਸਿਕਰਵੀਰੀ ਦਾ ਕਿਤਾਬ ਤੁਸੀ ਦਿਸ਼ਾਰ ਵੇਖੋ ਵਰੇ ਹੋਂਦੇ ਕਿ

Ans ਪਾਵਰ ਸਮਰਥ ਸਨੇਹ ਦਿੱਤ ਸਾਵਰੇ ਚਾਮਰ 15 ਦਿਨ ਤੋ ਹੋਂ ਦੇ 1½ ਸਾਲੇ 30 ਕਿਤਾਬ ਹੋਂਦੇ ਹਨ। ਸਿਸ ਦੀ ਜਗੇ ਤਲੀਫ CJL ਵਰ ਦੇ ਦਿਸ਼ਾ ਤੇ ਸਿਰਫ ਕਿਤਾਬ ਸਮਰਿਟ ਡਿਪਾਰਟਮੈਂਟ ਕਿਤਾਬ ਦੀ ਚੈਂਜ਼ਰ ਸਾਰੀ ਕਰਦਾ।

Q ਦੀ ਸਨੇਹ ਤੋਂਦਾ ਦਿੱਤ ਪਾਵਰ ਸਮਰਥ ਦੇ ਸੋਂਦੀ ਤੁਹਾਡੇ ਸਾਹਮਣੇ ਰੱਖੀ ਗਈ ਹੈ।

Ans ਤਾ ਸਨੇਹ ਦੀ ਤੋਂਦਾ ਸਮਰਥਾਵਿਤ ਸਾਡੇ ਚਾਰੀਤ ਤੋਂਦਾ ਹੋਂਦਾ ਦਿੱਤ ਸੋਂਦੀ ਤੁਰੰਤੀਕ ਸੋਂਦੇ ਸਾਹਮਣੇ ਹੀ ਰੱਖੀ ਸਾਰੀ ਹੈ। ਤੇ ਇਹ ਤੋਂਦਾ ਸਾਡੇ ਕਿਤਾਬ, ਸਨੇਹਾਰਕ ਸੁਪਰਵਾਈਜ਼ਰ, ਦਿੱਤ, ਪਰਾਕਿਰੇਕ ਦੇ ਦਰਜ਼ਬਾਰ ਤੇਰ ਹੀ ਸਾਡਾ ਕਿਤਾਬ ਪਾਸ ਹੋਇਆ ਹੈ। ਇਹ ਸਾਰਤ ਦੀ ਰਾਖਾ ਸਿੰਘ ਦੇਖ ਕਰਮਾ ਦੇ ਛੋਟ ਹੁਣ ਹੈ CJL ਦੇਖਾ ਤਿਵਿਰ ਕਾ ਦਿਸ਼ਾ ਹੈ ਕਿ ਇਹਦੇ ਬਾਦ ਸਾਰੇ ਹਨ ਤੇ ਕਿਤਾ ਚਰਾਤਿਸ਼ਾ ਹੈ।

ਅਸ਼ੋਕ ਕੁਮਾਰ 3/8/20

Q. ਪਰਮਜੀਤ ਸਿੰਘ ਸਿਕਦਮਾਨ ਨੂੰ ਤੁਸੀਂ ਸਭ ਤੁਹਾਡੀ ਕਿਤਾਬ ਨੂੰ ਜਾਣਦੇ ਹੋ।

Ans. ਪਰਮਜੀਤ ਸਿੰਘ ਜੀ ਮੇਰੇ ਦੇਸ਼ ਕੁਰਾ ਤੇ ਕਿਤਾਬ ਦੀ ਵਧਾ ਸਕਤ ਹੈ ਪਰ ਸਮਾਜੀ ਕੈਨ ਵਿਚਾਰ ਕਰਦੇ ਜੀ ਕਿਤਾਬ ਜਾਣ ਕੇ ਕਿਸਮ ਕੈਨ ਮੈਂ ਵਿਚਕਾ ਕਰਨ ਪਿਆ।

Q. ਮਾਰਿਚ ਤੇ 2018 ਵਿਚ ਮੈਂ 200 ਪੰਜਾਬ ਸਫ਼ਰ ਦੀ ਸੰਖਿਆ ਸੀ ਕਿ 2013-14 ਦੀ ਸੀ ਮੈਂ ਦੀ ਸਫ਼ਰ ਕੈਨਵ ਵਿਚ ਕਰਦੇ ਦੀਰ ਤਿਵੀ ਸੀ ਕਿਸ ਕਿਤਾਬ ਨੂੰ ਟਿੱਪਣੀ ਦੀਰੀ ਸੀ ਕੁਝ ਗਲੇ ਤੁਹਾਨੂੰ ਕਿਵੇਂ ਸਫ਼ਰਾਂ ਹੈ।

Ans. ਸਕਿਰਾ ਵਿਚ ਦੀ ਗਲ ਦੀ ਮੈਂਨੂੰ ਵਿਚੀ ਸਫ਼ਰਾਂ ਕਰਦੇ ਹੈ ਅਤੇ ਸਾ ਤੀ ਮੈਂ ਵਰੇ ਜਰੂਰੀ ਪਾ ਸਕਿਰਾ ਵਿਚ ਹੈ ਜਰਾ ਹੈ ਵਿਚੇ ਨਵੇ ਸਫੀ ਸਮਾਰੋਹ ਪ੍ਰਾਣ ਵਿਚੇ ਸਾਪਣਾ ਵਿਚ ਕਰੇ ਨਾਲ ਜ ਤਾ ਹੈ। ਇਹਾ ਕੈਨਵ ਸੇ ਸਿਖਾ ਦੇ ਸਾਥੀ ਕਰਦੇ ਤੀ ਵਿਚ ਪਾਸ ਕਰਦੇ ਹੈ

Ques:- 2013-2014 ਦਾ ਸਫ਼ਰ ਕੈਨਵ ਮੈਨ ਨੂੰ 10. ਸਭ 2013-14 ਦਾ ਸਭਕਾ ਵਿਤਿਨ ਸਨਸਟ ਪੇਜ ਤੇ 177 ਸਸਖੀ ਸਿਖ ਸੀ ਕਿ ਵਿਚਾ ਵਿਤਾ ਸਿਸ ਤੇ ਸੇ ਵਿਚ ਸੰਟਰ ਕਰਾਖੀ ਸਿਖ ਸੀਏ ਸਾਮ ਤੇ ਦਰਜ ਹੈ

Q. ਕੀ ਤੁਹਾਨੂੰ ਲੱਗਦਾ ਹੈ ਕਿਤਾਬ ਸਾਰਤ ਸਿਰੇ ਕਵਿਤਾ ਦੀ Gathering ਜਾ ਕਾਵਿਤਿਕੀ ਹੀਰੀ ਹੈ।

Ans. ਮਿਸ਼ਰ ਦੀ ਸਹਿਲੀ ਸਭਤੁਸਾ ਸਭਾ ਕਿਤਾਬ ਨੂੰ ਸੰਤ ਤਰਾਂ ਦੇ ਸੁਕਿਟਕਥਾ ਸਫ਼ਰ ਦੇਸ਼ ਜਾ ਪੁਰਾ ਕਿਸਤ ਸਾਰਤ ਕਿਸਾ ਕਰੇ ਕਾਵਿਤਿਕਾ ਤਰੀ ਹੀਰੀ।

3/8/20

Q ਮੈਂ ਫਰਮ ਬਣਵਾਉਣਾ ਚਾਹੁੰਦਾ ਹਾਂ ਕਿਵੇਂ ਕਰਾਵਾਂ ਕਿਸ ਦਾ ਖਰਚਾ ਹੈ ਜੀ

Ans ਪੂਰੇ ਪੰਜਾਬ ਵਿਚ ਫਰਮ ਦਾ ਰਜਿ: ਨੰ: ਮੇਰੇ ਕੋਲ ਹੈ ਜੀ ਤੇ ਕਾਲਜ ਦਾ ਵੀ ਮੈਂ ਹੀ ਖੋਲਿਆ ਹੈ ਜੀ ਰਜਿ: ਨਹੀਂ ਹੈ ਜੀ ਹੋਵੇਗੀ.

ਸਮਰਾਲਾ ਪੂਰੇ ਜਾਣੀਆਂ ਦੇ ਪੈਰਾ ਸਮਰਾਲੇ ਵਿਚ ਹੈ ਪੂਰੇ ਪੂਰੇ ਜਾਣੀਆਂ ਦੇ ਪੈਰਾ ਜਲੰਧਰ ਵਿਚ ਹੈ ਜੀ ਸਾਡੇ ਵਿਚ ਕੋਈ ਫਰਮ ਰਜਿ: ਨਹੀਂ ਹੈ। ਸਾਡੇ ਨੇ ਸਮਰਥ ਵਿਚੋਂ ਡੈਵਰਾਂ ਹਨ ਜੋ SGPC ਵਿਚ ਫੀਲਡ ਵੈਲ ਵਾ ਹੈ ਹਨ ਹਨ ਉਨ੍ਹਾਂ ਦੀ ਕਿਸੇ ਦੀ ਫਰਮ ਰਜਿ: ਨਹੀਂ ਹੈ।

ਤਰਸੀਮ ਨੇ ਸਾਡੇ ਕੋਲ ਪਾਸਪੋਰਟ ਸੀ ਜਰੂਰਤ ਵਿਚੋਂ Tourist visa ਤੇ ਗਏ ਸਨ ਪਰ ਉਹ ਉਨ੍ਹਾਂ ਵੀਜੇ work permit ਤੇ 2019 ਵਿਚ ਆਉਣ ਲੱਗੀ ਹੈ ਅੰਤ ਤੇ ਅਮਿਤ INDIA ਆਏ ਸਨ। ਉਨ੍ਹਾਂ ਨੇ ਸਿਫਾਰਿਸ਼ੀ ਦਾਖਲ ਕੀਤਾ ਤੇ ਫਾਰਮ ਉਨ੍ਹਾਂ ਦਾ ਵਿਦੇਸ਼ੀ ਹੀ Contact SGPC ਵਾਲੇ ਲਾਏ ਹੋਏ ਹਨ।

ਹੁਣ ਮੇਰੇ ਕੋਲ ਸਮਰਥ ਵਿਚ ਫਰਮ ਹੈ ਤਰਸੀਮਾਂ ਦੇ employ ਵੈਲ ਵਾ ਹੈ ਤੇ ਉਨ੍ਹਾਂ ਦੇ ਸਾਰ ਦੀ ਫਿਰ ਮੈਂ ਸਾਰ ਲੈ ਹੈ ਸਕੇ ਦੇ ਦੇਣਾ ਸਾਰੇ ਜੋ employ ਮੇਰੇ ਕੋਲ ਜੋ ਹੈ ਉਨ੍ਹਾਂ ਦਿਨ ਤੇ ਉਨ੍ਹਾਂ ਦੀ ਪੈਸਾ ਦੀ ਵਾਪਸੀ ਮੈਂ ਮੰਗ ਕੋਲ ਹਨ ਕੇ ਪਾ ਦਿਓ ਤੇ ਉਹ ਮੈਂ ਸਾਰ ਲੈ ਹੈ ਕਰ ਚੈਕ ਵਾ ਦੇਣਾ ਤਰਸੀਮ 60 ਤੇ 70 ਹਜਾਰ ਮੈਂ ਉਨ੍ਹਾਂ ਨੂੰ ਕਰੋ ਵੈਲ ਦੀਆ ਜਾ ਸਾਡੇ ਵਿਚ ਤੇ ਹਾਰ ਵਾ ਦੇ ਦੇ ਦਿਓ ਜਾ ਮੈਸੇਜ ਤੇਰ (ਨਾ ਕੋ ਨੰ 3) ਮੈਂ ਸਾਰ ਲੈ ਦੇ ਦਿਓ ਜਾ ਲੈ ਗੁਰ ਸੀਖ ਸਾਹਿਬ ਲੈ ਹੈ ਪਾਵਨ ਸਰੂਪ ਦੀ ਸਿਖਲੀਹੀ ਦਾ ਤੇ ਉਹ ਉਨ੍ਹਾਂ ਛੋਟਾ ਸਰੂਪ ਹੈਂ ਵਾ ਵਡਾ ਉਨ੍ਹਾਂ ਤੇ ਸਾਡੀ 86 ਦੇ ਅਮਰੀ ਤਿਮਾਹੀ ਦੇ ਹਿਸਾਬ ਕੋਲ ਨਿਕਲਦਾ ਹੈ

ਅਨੁਮਿਤ 3/8/20

માટે અરજ વર્ષ ૨૦૧૬ કે ૨૦૧૭ ૨૫ ગણાય રહે અગર એ સિવાય મેદાની માર્ગ વિભાગ સિકર ના મિકર એ મેદાન ૨ ફિઝા વિસ્તાર અરજ ઉપયોગ ૨ રહ્યું કે Game અગાઉ એ વિસ્તાર માટે માર્ગ બનાવ કે વિગત

કિસી ભી ચેયર કી દેખરેખ વિભાગીમાં એ રીતિ ના ડિ ચેયર, બૉડા ઓર વિકટેરિયા કા ચેયર કે લિએ પ્રતિબંધાત્મક આદેશ દિયા કે કિસ કા/ મોટર વાહન (અનુમોદિત) નિયમ ૨૦૧૪ કા કોઈ ભી કૌન કા રહા કરી વિષય કા કોઈ પ્રાવધાન નહીં કરતા કે કિ ૩૫ વર્ષ કા કોઈ વ્યક્તિ કે પાસ કોઈ ગ્રામીણ નિયમ પૂર્વ મે કિ મરણ ચેયર ધારક કે કોઈ કા માગ વિકલાંગ કિ૦ અપને ધારા વાહી કે દિવ્યાંગ કા ભી વિશેષ ડિઝાઇન કે માં ભી CGL કા કોઈ પ્રાવધાન કે પાસ દિવ્યાંગ દિવ્યાંગ કે અનુસાર સમાન અવસર ૦૩ વિશેષ કા લાભ ચેયર કા પુરા. ક્રિયાન્વિત કિયા ગયા હૈ।

મૈ સભી માન્ય પ્રાવધાનો દિવ્યાંગ માન્ય કરા હૈ કિ રે વિકલાંગ માટે માર્ગ ૨૦૧૧ કે ૨૦૧૩ કા અરજ અરજ ગયે કા વિશેષ રે માટે ભી લાભી પાર્ટ વેક કરી હૈ કે કા ભી ભલી કોઈ વિભાગ ૨૬ કા અધિકારી મે કોઈ ભીના કે ચાલક સદ્રપ, ગ્રાહક, સવારાગણ, મૈકીમાં ના ગુણવત્તા ડિઝાઇન કુપયા કે મી કિ૦ ઉક્ત વિષય કે આધારી અનુસૂચી ભાગ વિમે ૨ વાહન કે પ્રાવધાન રૂપે ના વિકલાંગી ના સંચાલન રૂપે ના વિમે ઉલ્લેખ કિયા કે। રે અગી ૨ ભલી વિમે ભી સંચાલન રૂપે Permissionમાં રૂપે ના પ્રાવધાન પૂર્વક રૂપે ૨ વાહન કે અગી કોઈ કે। ગા ભી નાકે કોઈ અધિકાર કે

Ans

3/8/20

મૌના બહિના ગયા છે કિ મારી દયેવે મીના કે ગ્રામિક હિરવેલા ગયવે મૈસોમા, નવરાત્રિ ના પાદ્ય પરય વિવરણ વ્યવે કિમ્મ થી નિકર વોલ્યે ગ્ય મારે ના કે મારી કિંગા કે વિર્ય કે કિંદ્ર ગ કેવા મનિક ના કેવા ગનિક।

મૈ દયેવે મીના કે પુનરાવા, ગયવે, મૈસોમા નવરાત્રિ માદિ મારી વાદાવિદે ગ મારે મારી માર્ગાગી વિક્ક દી વ્રત યાદે ગદે (મૈન્ટ્રન ગ)

સિલે રપ પરીદે પરિગ નવિક્ક દી ય ટ્રેય પે કિંદ્ર નગ કે દેવી દી ગયવા માદિવ ના પેલી વાવિવ અરુગા ગા ગ્રામિક પે। કે ના ગે મારે પ્રગ વિક્ક મવિગા કિંરવેલ્લ, ગવિમા ઉવિમા પે ગાં ગે વદિ પે કે કિ દ્રપ્ર મીના કે વવિમા ઉવિ વિત્રા દી ટ્રદ્ધિ કિ ગમે કિંરવેલ્લ માદી માર્ગાગી વિક્ક પે કે ન વદ્ય પે ના મારવાદીકિ મારી પુંન વિક્ક કેન વિદે ગ વિદ્ય ય વિરાજવા ગે ગારે વિક પે કે ગ ગે પુંન ટ્રેક। કે કિ વાગેમા પૈકા નોવિદાક વાવિવ મારા કેટ દિમિ કેન વિદ્ય વરા પ્ય પિદકે 1½ વાદ કે કે દયેવે મીના કાપે ગદે ગ વિગા દીમા મારી સિવરા ગી વીગીમા કિ વારે મીન પુંન વિક્ક ગવા

સિ 04-08-2020 કે મૈ ઉગારે પુંન વિદે કિ સિદે પૈકા દયેવે મીના દીમા પદીમા ગ કિંગા કે વિદ્યા રેદાના વિવી કિ ના ગે મૈ કિ મીના કે વેવી કિંરવેલ્લ વાવીન દીના પે કે વાગ્ય વિકે દેવિમા પે।

ટ્રદ્ધિ વાવ્ય પ્રકાર મારી વિક્ક ના ગે વેવી પુસ્તક દ્રપ વવી નગે પે કે ના ગે પ્યર વવી મારી પે સિકે દી ટ્રદ્ધિ વાવીન વેવે કિંરવેલ્લ ગ કિ વેવક વિદ્ધે ગે ગ મૈ ગદ 4 કે ન ગ વાગેમા રે મારી પુંન વિક્ક કેન ટ્રદે ગા

આવૃત્તિ 21/8/20

ਵੜ ਯਾਦੀਓ ਸੀਮਾ ਪ੍ਰਮਤਰਾ ਨੇ ਕਿ ਦਿਵ ਯਾਕ ਪਤਿਯਾ ਸਦੀ ਪੁੱਜ ਦਿਓ ਸਾਰੇ ਕਿਓ ਨਗਾ ਸਾ ਤਿਵ ਰਾਗ ਕੋਰ ਵਿਲੀਸਾ ਸਾਰ ਅੰ ਪਤਤਾਰ ਰਸਦੇ ਹੈ ਯੋਤੇ ਕਿਸ ਸਾਵਿਵ ਤੇ ਪਤਿਯਾ ਰਵੀ ਵੀਸਾ ਯੋਗ ਉਯ ਰਸਦੇ ਦਿਵ ਕੋਰ ਵਿਤੀਸਾ ਨਿਯੋ ਰਵੀ ਸਾ ਤੇਪ ਪਿਸਾ ਸੀ। ਸਾਵਿਤਸਾ ਦੇ ਸਾ ਤਿਓ ਵਿੰਸ ਦੀ ਦੇਸ ਵਿਵਸ ਦੇ ਪਰਯਾਸਿਯਾ ਵਿਵ ਸਾ ਵਿਓ ਵੈਦੀ ਸਾਰੇ ਦਤਿ ਯਰਤਾ ਕਿ ਸਰਯੀਤ ਵਿਸਿਯ ਕੇ ਸੇ ਦਯੋਤੇ ਮੀਸਾ ਤੇ ਸਿਵਰਯੀਸ ਦੇ ਵਿੰਸ ਦੀ ਤਸਾ ਦੇ ਵਿਸਰਤੇਤਸ ਸਾਵਤੇ, ਸੌਂਤੀਸਾ ਸਾ ਸਰਯਰਸਾਰ ਸਾ ਯਾਵਸਯਤੁਯ ਤੋਂਤ ਸਾ ਦਤੁੰ ਸਰਾਸ ਦੇ ਕਤੀਦਾਸ ਸਾ ਪਤਿਸਾਰ ਵਿਓ ਤਿਵ। ਮੈਂ ਸੀਯਾਤਿਸ ਵਿਵਿਸਾ ਤੋਂ ਤੇ ਯਾਸਵੀ ਯਾਯ ਸੀਤੀ ਤੇ ਸਸੇ ਸਤੋਂ ਨੂੰਦੇਯਸ ਸੀਸੀ ਪਿਤਸਾ ਸੀ ਦੇ ਸਸਾਕ ਤਕਾਵਾ ਤਿਵ ਰਾਗਸ ਪੁਤੀ ਸਰੀ ਤਿਦੀ ਤੇ ਸੱਤੰ ਵਿਸ ਸਾਰਿਵਾਸ ਵਿਸ ਸਾਰਿਵਾ ਵਿਸਾ ਤੇ ਸੀਤੀ ਪਤਸਾਰੀ ਪੁਤੀ ਸਰੀ ਤੇ ਧਰੀ। ਸੈਂ ਸਿਯਸ ਤੰਦੀਵਾ ਨੇ ਤੱਕ ਤੰ ਓਤ ਨੀਕਤਤ ਸਾਧਯਤ ਪੁੱਜ ਵਾ ਪ: ਸਸੇ ਯਾਵੀ ਸੈ ਵਯੋਂ ਸੀਸਾ ਸੀ ਰਵੇ ਪ ਸੈਂ ਪ੍ਰਪੀਵਸਾ ਪੁੱਜ ਤੇ ਸਿਤਵਾਸ ਯਾਵਤਿਵੇ ਸਸ ਓਤ ਯਾਸੀ ਤੱਦੀ ਪਯਯਿਸਯ ਕਿ ਦਿਯਸ ਵਿ ਸਯਦੀ ਵੇ ਵਿਤਿਵ ਸਾ ਸਿਯ ਵਾ ਤਿਯਾਸਤ ਯਾਤੇ ਵੈਸ ਸਸੀ ਓਤ ਪਯਯਿਸਯਸ ਵੇ ਸਸਤੇਵਯ ਸੀ ਵਯ ਯਤਵੇਸਸਾ ਸੁੱਸ ਸਾਰੀ ਤੇ ਸੁੱਸ ਸੱਤੰਸਾ, ਸਸਰਾਵਯ, ਵਾਵਿਸਾ ਸਾਵਿ ਵੇ ਪੁੱਜ ਦਿਓ ਤਵੇਸਸ ਸੈਂ ਸਾਵਿਸ ਸਤਵਾ ਵੇ ਸੀਸਾ ਸਸ ਓਤ ਪਤਿਸਾ ਸੀਵਿਤਵਾਯ ਯਾਤਿਸਾ ਤਾਵੇ ਸਸ ਸਸੇ ਤੁਯ ਪਿਤਤੇ ਵੇ ਤਿੰਸ ਯਾਯਾ ਤੇ ਵਿਓ ਯਾਤੇ ਵੈਸ ਸੀ ਪਵੇ ਸਸ ਸਸੇ ਸੈ ਸਿਸਾ ਵੀਸਾ ਵੇਸ ਪੁਤੀਸਾ ਵਿਸਾਰੀਸਾ ਤੇ ਪਵੀਸਾ ਸਸ ਸੈ ਵਸਾ ਵਸਾ ਤੋਂਸ ਵੇ ਸਸਾ ਸੇ ਪੁਸਾਵੀਸਾ ਪੁਤੀਸਾ ਵਾਰੇ ਸਸ.

ਸਸਰੀਸਸ ਤੀਤੀਤਰ

ਫ਼ੈਸਲਾ ਦੀ ਮਿਤੀ (19.2.88) ਪ੍ਰ ਸੀ ਕਿ 2009 ਤੋ ਹਾਰ ਕਿ ਪਟਿਸ਼ਨ ਹੁਣ 32 ਪਦੇ ਸ਼ਰ ਕਿਸਮਾ ਦੀ ਮਿਤੀ ਪਸ਼ਤਾਵਾ ਰਖੇਦੀ ਤੇ 30 ਦਿਨਾਂ ਮੈ 24.25-07-2020 ਨੂੰ ਰਕਮ 471816.ਰੁਪਏ ਮੰਗਾ ਦਿਤੇ ਸਦੇ 272528 ਸੀ ਕਿ ਦੋਸ਼ਾ ਸਮਾਰ ਸਾਡੇ ਰਕਮਾਸ਼ਾ ਸੰਮਰਾਂ ਹੈ

27258 ਮੰਗਦਿਆ ਕਿਰਾਏਦਾਰ ਦਰੇ ਸਮੇਤ ਰੇ ਮੰਗ 46408 ਸਾਡੇ ਰਕਮਾਰੇ 226120 ਹੈ

2009 ਤੋ ਕਲਮ 32 ਅਧਰੇ ਤੱਕ ਸਿਵਲ ਪ੍ਰਕਿਰਿਆ ਦਿਹ ਨਯਮ ਸਤਰ ਕਵਿਲ ਕੋਕਲਮ ਦਿਹ ਰੁਪ 471816 ਮੰਗ ਤੱਕ ਸਿਕਾ ਦਾ ਹੋਰਾ ਕਿਰਾਏਦਾਰ ਦਿਤਾ ਨਿਸ਼ਾਨ 3 ਵਿਚ ਪਰਿਭਿਸ਼ਾ ਦਿਤ ਦਿਤਾ ਨਿਸ਼ਾਨ।

ਮੇਰੇ ਵੱਲ ਰੁਪ 1000 ਦਤਾ ਸਮਰ ਤੇ 1000 ਰਕਮਾਸ਼ ਸਮਰ ਵਿਚ ਦਿਤੇ 50 ਪਾਵ ਸਤਰ ਕਾਰਵੀ ਕਰ ਦੇ ਹਾਰ ਕਿ 4 ਦਿਤ ਹੀ ਪਦੇ ਤੱਕ। ਕਾਰੀ 1950 ਰੁਪਏ ਮੇਰੇ ਵੱਲ ਕਿਰਾਏਦਾਰ ਮੰਗਾ ਦਿਤੇ ਸੀ ਕਿ ਪਦੇ ਹੱਕ ਸੀ ਕਿ ਪਾਵ ਸਤਪਾ ਦੇ ਤੱਕੇ ਸੀ 1950 ਪਾਵ ਸਤਪਾ ਦੇ ਮੰਗ ਤੱਕ ਵਿਚਾ ਵਿਚ ਹੀ ਪੂੰਜ ਵਲੇ ਦਖੇਰੇ ਮੰਗ ਮੇਰੇ ਵੱਲ ਪਦੇ ਤੱਕ ਸਿਕਾ ਦਖੇਰੇ ਮੰਗਾ ਦੀ ਮਿਤੀ ਪਸ਼ਤਾਵਾ ਰਖੇਦੀ ਨੂੰ ਸਮਰ ਨਹੀ ਦੀ। ਤੇ ਪਸ਼ਤਾਵ ਰਖੇਦੀ ਨੇ ਵਿਚ ਸਪਸ਼ਟ ਦਿਤਾ ਹੈ ਕਿ 1950 ਪਾਵ ਸਤਪਾ ਦੇ ਹਾਰੇ ਕਵੇ ਸਤਰ ਕਾਰਵੀ ਤੇ ਸਾਫ਼ ਸਾ ਸਿਕਰਦੀਤੀ ਸੀਟ ਕਿਰ ਕਿਰਾਏਦਾ ਵਿਚਾ ਦੀ ਮਿਤੀ ਦੀਤੀ ਸਤੇ ਤਾ ਸੀ ਵਿਚਾ ਨੂੰ ਦਖੇਰੇ ਮੰਗਾ ਵਿਚ ਧਾਰਾ 2 ਰਕਮਾਸ਼ ਨਹੀ।

ਧਾਰਾ ਨੂੰ 4 ਵਿਚ 3 ਕਿਰਾਏ ਸਤਰ ਹਾਰ ਸਿਕ ਵਿਚ 2 ਕਸੀਦਾ ਹਾਰ ਵਿਚ ਦਰੇ ਸਮਰ ਪਰਵਿਰ ਦੇ ਦਿਤ ਤੇ। ਸਾਡੇ ਦੇ ਪਾਵ ਸਤਰ ਦਖੇ ਨੇ ਕਿ ਸਿਕਰਦੀਤੀ ਦੀ ਰੋਹਿਤ ਵੱਲ ਕਰਨ ਦੀਰ ਸਾਰਾ ਕਾਰਵਾ ਦੀ ਕਾਰਵੀ ਦਖ ਤੇ ਸਦੀ

Amrik Singh

નિમણૂક કરવા બાબત ની નિકરવીરી કરી રીતે થવી
જોઈ કે મજૂર મેનેજમેન્ટ વચ્ચે નિકરવીરી રીતે ના
મજરી કે જો દંડ રહિત કરે કે કરી શિક્ષક મજૂર ક્રમ

દિનાંક 2009 ને દિવસ મેનેજર આધારે કે
4184 તારીખ 5/3/2009 ને ચકાસણીના નિર્ણય ને આધારે
અપીલકર્તાને ફિક્સ પગાર ની ત્રણ વર્ષ માટેની નોકરી
ના લાભ કે Black list કરવા બાબત તેમને દિવસ
આધાર અનુસાર આપ કે કોઈ પ્રકાર ના લેખ કરવા
માટે માંગ્યા મોકો તપાસ અપીલકર્તા ને આપવા SDC
ને લેખિત પત્ર દ્વારા ચાલુ આધાર અપીલ કરી તારીખમાં
આપેલ પુરાવા આધારે નિર્ણય આપેલ છે જે મુજબ
ઉક્ત પ્રક્રિયા ના વારંવાર ને કારણે દાખ નિકરવીરી રદ
કરી એવો મેનેજર છે ને રિટે

Q મોના અનુસાર કોણે કરી અનુભવી ઉમેદવારો ને અનુભવ Black list
લાભ નિમણૂક ?

Ans કોર્ટના દરેક મોટા ક્રમ દરજ્જા ના કે કોર્ટના જજ ના
આધાર મોટું ચકાસણ વગર કરી મોટા વ્યવસાયી ને
ખબર કે જિલ્લા કલેક્ટરી દ્વારા મોટા વકીલ ને ખબર
કે ગામ જિલ્લા કોર્ટ માં મોટા ક્લાર્ક ની મજબૂરી
ના લાભ ના વકીલ ના વિદ્યાર્થીમાં નિમણૂક

જે.ન.પ.વર્મા ની ખબર કે 26959
તારીખ 18.01.10 ને મજૂર જે.ન.પ.વર્મા ને જિલ્લા અપીલકર્તા
ને લિખિત કે જેમ વકીલ કોર્ટ ની ત્રણ વિષય ની અનુભવ ના
માટે મજબૂર રેકોર્ડિંગ કરી સર્વોચ્ચ કોર્ટના આદેશ ઉલ્લંઘન
માટે કે માનવી અધિકારો કે નિવૃત્તિની ની ગરમ ચર્ચા
થવા કરી રહેવાની ।

[illegible] 3/8/20

ਕਿਰਪਾਲ ਸਾਹੀਬਜੀ ਵੱਲੋ ਗੁਰੂ ਮਹਾਰਾਜ ਦੀ ਸਰਧਾ ਤੇ ਸਭ ਸਗਤਾਂ ਮੱਥੇ ਪ੍ਰਦਾਤਿਮਾ ਤੇ ਆ ਗੀ ਮੈਂਨੂੰ ਸ਼ੁਸਾਰੀ ਸਿਕੀ ਕਿਉ ਕਿ ਇਹ ਗਲਤੀ ਮੇਰੇ ਵਿਚ ਹਸਪਤਾਲ ਦੀ ਮੇਰੇ ਦਿਮਾਗ ਤੇ ਕਿਤਾ ਤੇਜੀ ਦੀ ਜਿਸ ਵਿਚ ਮੇਰੀ ਦਿਤਸੀ ਜੀ ਗਲਤੀ ਜੀ ਕਿ ਮੈਂ ਹਸਪਤਾਲ ਦੇ ਸਤ ਦਿਨ ਬੈਡ ਤੇ ਮੇਰੇ ਗੁਰੂ ਦੀ ਸਰਧਾ ਨੂੰ ਦਖ ਲਗੀ ਹਰਿਮਾ ਜਿਸ ਕਾਰਨ ਇਹ ਗਲਤੀ ਹੋਈ ਮੇਰੇ ਤੋ ਮੈਂ ਤਰ ਹਸਪਤਾਲ ਦੇ ਮੇਰੀ ਜੋਬਤੀ ਦੇ ਵੇਖਦਾ ਸ ਕਿ ਜਿਸ ਨਾਲ ਇਹ ਮਾਪ ਤਾ ਹੋਸੀਗਰੇਡ ਮੇਰੇ ਮੈਂਨੂੰ ਦੀ ਇਨਸਾ ਦੀ ਗਲਤੀ ਹੋਸੀ ਸਾ ਬਖਸ਼ਾ ਦੇਵੇ ਮੈਂ ਸਾਰੇ ਹਸਪਤਾਲਾਂ ਦੀ ਕਤ ਜੀ ਸ਼ਰਤੇ ਵਖਦਾ ਸ ਕਿ ਮਨੇ ਤੇ ਮੈਂਦੀ ਗਲਤੀ ਤਾ ਕਤ ਜਿਸ ਨਾਲ ਗੁਰੂ ਮਹਾਰਾਜ ਦਾ ਨਰਿਤਾਰ ਹੋਸਕਦੀ।

ਇਸ ਤੇ ਵਿਕਾਰ ਮੇਰੇ ਤੇ ਕਿਸੇ ਦੀ ਕਿਸਮ ਦਾ ਸਾਪਦੇ ਵੈਸ ਦੇ ਪਤੀ ਵੱਦੀ ਵੈਦ ਕਰਿਮਾ ਹੈਲੇ ਸਾ ਕਿਰਪਾਲ ਜੀਵੀ ਮੈਂ ਸਹਿਤਾ ਰੁਕ ਸਗੀ ਹ

ਅਵਤਾਰ ਸਿੰਘ
ਸਹ ਨੰ 4
ਸਾਸਕਰ ਸਾਹਿਬ
(ਫਾਜਲਕਾ ਸਿੰਘ)
3-8-2020.
94637-23566

ਮਿਤੀ : 16-08-2020

ਜਸਪ੍ਰੀਤ ਸਿੰਘ ਪੁੱਤਰ ਸ.ਜਸਬੀਰ ਸਿੰਘ, ਮਕਾਨ ਨੰ: 261, ਵਜ਼ਾਰ ਨੰ: 06, ਸ਼ਹੀਦ ਊਧਮ ਸਿੰਘ ਨਗਰ, ਜਿਲਦਸਾਜ ਠੇਕੇਦਾਰ ਮੋਬਾਇਲ ਨੰ: 94637 23566, ਉਮਰ 46 ਸਾਲ

ਮੈਂ ਸਾਹਿਬ ਸ੍ਰੀ ਗੁਰੂ ਗ੍ਰੰਥ ਸਾਹਿਬ ਜੀ ਨੂੰ ਹਾਜ਼ਰ ਨਾਜ਼ਰ ਜਾਣ ਕੇ ਜੋ ਕੁਝ ਕਹਾਂਗਾ ਸੱਚ ਕਹਾਂਗਾ।

ਦਸਤਾਵੇਜ਼ ਨੰ: 01 ਜੋ ਮੈਨੂੰ ਦਿਖਾਇਆ ਜਾ ਰਿਹਾ ਹੈ ਇਹ ਅਸਲ ਪੱਤਰ ਨੀਲੀ ਸਿਆਹੀ ਨਾਲ ਲਿਖਿਆ ਹੋਇਆ ਹੈ, ਜਿਸ ਤੇ ਮੇਰੇ ਦਸਤਖ਼ਤ ਹਨ, ਜਦੋ 267 ਪਾਵਨ ਸਰੂਪਾਂ ਦਾ ਘਟਨਾਕ੍ਰਮ ਵਾਪਰਿਆ ਉਸ ਸਮੇਂ ਹੋਏ ਘਾਟੇ ਦੀ ਪੂਰਤੀ ਕਰਨ ਵਾਸਤੇ ਇਸ ਪੱਤਰ ਤੇ ਮੀਤ ਸਕੱਤਰ ਸ.ਗੁਰਬਚਨ ਸਿੰਘ ਨੇ ਮੇਰੇ ਦਸਤਖ਼ਤ ਕਰਵਾਏ । ਇਸ ਪੱਤਰ ਦੀ ਜਾਣਕਾਰੀ ਮੈਨੂੰ ਚੰਗੀ ਤਰਾਂ ਹੈ। ਉਸ ਤੋਂ ਬਾਅਦ ਇਹ ਪੱਤਰ ਮੇਰੇ ਸਾਹਮਣੇ ਇੰਚਾਰਜ਼ ਪਬਲੀਕੇਸ਼ਨ ਨੂੰ ਮਾਰਕ ਕੀਤੀ। ਇਸ ਉੱਪਰ ਪਿਛਲੇ ਸਾਲ ਦੀ ਫਰਜੀ ਤਰੀਕ ਕੇ ਗੁਰਮੁੱਖ ਸਿੰਘ ਸੁਪਰਵਾਈਜ਼ਰ/ਇੰਚਾਰਜ਼ ਨੂੰ ਮਾਰਕ ਕੀਤੀ ਗਈ ਤੇ ਉਸ ਤੋਂ ਬਾਅਦ ਭਾਈ ਗੁਰਮੱਖ ਸਿੰਘ ਨੇ ਇਸ ਤੇ ਆਪਣੀ ਟਿੱਪਣੀ ਦਰਜ ਕੀਤੀ ਹੈ , ਜਿਸ ਬਾਰੇ ਮੈਨੂੰ ਜਾਣਕਾਰੀ ਨਹੀਂ। ਇਸ ਪੱਤਰ ਤੇ ਪਾਈ ਗਈ ਤਰੀਕ ਗਲਤ ਹੈ। ਜੋ ਕਿ 09-11-2019 ਪਈ ਹੋਈ ਜਦ ਕਿ ਇਹ ਗੱਲ ਕੰਵਲਜੀਤ ਸਿੰਘ ਸੀ.ਜੀ.ਐਲ ਦੇ ਰਿਟਾਇਰ ਹੋਣ ਤੋਂ ਬਾਅਦ ਭਾਵ 31.05.2020 ਤੋਂ ਬਾਅਦ ਦੀ ਹੈ, ਤੇ ਪਾਵਨ ਸਰੂਪਾਂ ਦੀ ਗਿਣਤੀ ਨੂੰ ਪੂਰਾ ਕਰਨ ਲਈ ਮੀਤ ਸਕੱਤਰ ਸ.ਗੁਰਬਚਨ ਸਿੰਘ ਵੱਲੋਂ ਲਿਖਾਈ ਗਈ ਹੈ ਜਿਸ ਤੇ ਮੇਰੇ ਦਸਤਖ਼ਤ ਹਨ। ਜਿਸ ਤੇ ਮੀਤ ਸਕੱਤਰ ਗੁਰਬਚਨ ਸਿੰਘ ਨੇ ਆਗਿਆ ਕੀਤੀ ਹੈ ਅਤੇ ਆਗਿਆ ਕਰਨ ਦੀ ਮਿਤੀ ਵੀ ਗਲਤ ਹੈ ਜੋ ਕਿ 09-11-2019 ਪਾਈ ਗਈ ਹੈ। ਜੋ ਫਰਮੇ ਠੇਕੇਦਾਰ ਪਾਸ ਵਧੀਕ ਅੰਗਾਂ ਦੇ ਪਏ ਸਨ ਉਨਾਂ ਨੂੰ ਇਕੱਤਰ ਕਰਕੇ ਪਾਵਨ ਸਰੂਪਾਂ ਦੇ ਢਾਂਚੇ ਬਣਾਉਣ ਵਾਸਤੇ ਕਿਹਾ ਗਿਆ ਸੀ ਤੇ ਇਹ ਭਾਈ ਗੁਰਮੁਖ ਸਿੰਘ ਸੁਪਰਵਾਈਜ਼ਰ ਤੇ ਮੀਤ ਸਕੱਤਰ ਗੁਰਬਚਨ ਸਿੰਘ ਨੇ ਆਗਿਆ ਦਿੱਤੀ ਸੀ।

ਇਹ ਪੱਤਰ 125 ਪਾਵਨ ਸਰੂਪਾਂ ਦੇ ਢਾਂਚੇ ਤਿਆਰ ਹੋਣ ਤੋਂ ਪਹਿਲਾਂ ਦਾ ਹੈ। ਇਹ ਜੋ 125 ਪਾਵਨ ਸਰੂਪਾਂ ਦੇ ਢਾਂਚੇ ਬਣਾਏ ਗਏ ਹਨ ਇਹ ਦਰਮਿਆਨਾ ਪਦਛੇਦ ਆਕਾਰ ਦੇ ਹਨ, ਜੋ ਕਿ ਹਾਲ ਨੰ: 03 ਵਿਚ ਹੁਣ ਵੀ ਢਾਂਚਿਆਂ ਦੇ ਰੂਪ ਵਿਚ ਮੌਜੂਦ ਹਨ। ਜਿਨ੍ਹਾਂ ਨੂੰ ਕੰਵਲਜੀਤ ਸਿੰਘ ਦੇ ਘੱਟਦੇ 267 ਸਰੂਪਾਂ ਵਿਚ ਨਹੀਂ ਪਾਇਆ ਜਾ ਸਕਿਆ। ਕਿਉਂਕਿ ਇਸ ਤੇ ਤੁਰੰਤ ਬਾਅਦ ਹੀ ਸ਼੍ਰੋਮਣੀ ਕਮੇਟੀ ਦੇ ਪ੍ਰਧਾਨ ਸਾਹਿਬ ਨੇ ਅੰਮ੍ਰਿਤ ਕਮੇਟੀ ਦੀ ਮੀਟਿੰਗ ਤੋਂ ਬਾਅਦ ਪੜਤਾਲ ਸਿੰਘ ਸਾਹਿਬ ਜਥੇਦਾਰ ਸ੍ਰੀ ਅਕਾਲ ਤਖ਼ਤ ਸਾਹਿਬ ਨੂੰ ਦੇ ਦਿੱਤੀ ਅਤੇ ਸਿੰਘ ਸਾਹਿਬ ਨੇ 14.07.2020 ਨੂੰ ਸਾਰਾ ਪਬਲੀਕੇਸ਼ਨ ਵਿਭਾਗ ਸੀਲ ਕਰਵਾ ਦਿੱਤਾ ਸੀ। ਇਸ ਤੋਂ ਪਹਿਲਾਂ ਗੁਰਦਿਆਲ ਸਿੰਘ ਫਲਾਈਂਗ ਵਿਭਾਗ ਵੱਲੋਂ ਪਬਲੀਕੇਸ਼ਨ ਵਿਭਾਗ ਦੀ ਇੰਸਪੈਕਸ਼ਨ ਕੀਤੀ ਗਈ ਜਿਸ ਵਿਚ ਸਾਡੇ ਜਿਲਦਸਾਜ਼ਾ ਦੇ ਹਾਲ ਵੀ ਚੈੱਕ ਕੀਤੇ ਗਏ ਸੀ ਅਤੇ ਫਿਜੀਕਲ ਸਟਾਕ ਵੀ ਚੈੱਕ ਕੀਤਾ ਜਿਸਦੀ ਦੀ ਗਿਣਤੀ ਦਾ ਰਿਕਾਰਡ ਫਲਾਈਂਗ ਵਿਭਾਗ ਪਾਸ ਹੈ। ਤਕਰੀਬਨ ਦੋ ਵਾਰ ਇਸ ਤਰ੍ਹਾ ਦੀਆਂ ਪੜਤਾਲਾ 125 ਸਰੂਪ ਤਿਆਰ ਹੋਣ ਤੋਂ ਬਾਅਦ ਹੋ ਚੁੱਕੀਆਂ ਹਨ। ਮੇਰੇ ਧਿਆਨ ਵਿਚ ਨਹੀਂ ਹੈ ਕਿ ਫਲਾਈਂਗ ਵਿਭਾਗ ਨੇ ਇਨ੍ਹਾਂ 125 ਸਰੂਪਾਂ ਬਾਰੇ ਕੀ ਲਿਖਿਆ ਹੈ ਜਿਨਾਂ ਨੂੰ ਅਜੇ ਤੱਕ ਜਿਲਦਬੰਦੀ ਨਹੀਂ ਕੀਤੀ ਗਈ।

ਪਰ ਮੇਰੇ ਕੋਲ ਹਾਲ ਨੰ: 04 ਵਿਚ ਪੁਰਾਣੇ ਸਟਾਕ ਦਾ ਦਰਮਿਆਨੇ ਅਤੇ ਵੱਡੇ ਪਦਛੇਦ ਆਕਾਰ ਦਾ ਸਟਾਕ ਨਿਲ ਸੀ ਤੇ ਕੇਵਲ ਨਵੇਂ ਸਟਾਕ ਦਾ ਜਿਲਦਬੰਦੀ ਵਾਸਤੇ ਜੋ ਪ੍ਰਿੰਟਿੰਗ ਪ੍ਰੈਸ ਤੋਂ ਆਇਆ ਸੀ ਜੋ ਕਿ 1000 ਸਰੂਪ ਦਰਮਿਆਨਾ ਤੇ 1000 ਸਰੂਪ

16/8/20.

947

ਵੱਡੇ ਪਦਛੇਦ ਅਕਾਰ ਮੌਜੂਦ ਸੀ ਤੇ ਜਿਨ੍ਹਾਂ ਵਿਚੋ 50 ਪਾਵਨ ਸਰੂਪਾਂ ਦੀ ਜਿਲਦਬੰਦੀ ਹੋ ਚੁੱਕੀ ਸੀ ਪਰ ਇਹ ਦਰਸ਼ਨ ਵਿਚਾਰ ਲਈ ਅਜੇ ਨਹੀਂ ਭੇਜੇ ਗਏ ਸਨ ਅਤੇ ਬਾਕੀ 950 ਸਰੂਪਾਂ ਦੀ ਜਿਲਦਬੰਦੀ ਹੋਣੀ ਅਜੇ ਬਾਕੀ ਸੀ ਅਤੇ ਦਰਮਿਆਨਾ ਆਕਾਰ ਦੇ 1000 ਸਰੂਪਾਂ ਦੀ ਜਿਲਦਬੰਦੀ ਵੀ ਹੋਣੀ ਬਾਕੀ ਸੀ।

ਗੁਰਮੁਖ ਸਿੰਘ ਸੁਪਰਵਾਈਜ਼ਰ ਅਤੇ ਮੀਤ ਸਕੱਤਰ ਗੁਰਬਚਨ ਸਿੰਘ ਦੇ ਕਹਿਣ ਤੇ ਭਾਈ ਕੁਲਵੰਤ ਸਿੰਘ ਜਿਲਦਸਾਜ਼ ਨੇ 125 ਪਾਵਨ ਸਰੂਪਾਂ ਲਈ ਲੋੜੀਂਦੇ ਅੰਗ ਮੇਰੇ ਕੋਲੋਂ ਹਾਲ ਨੰ: 4 ਤੋਂ ਪ੍ਰਾਪਤ ਕੀਤੇ। ਇਸ ਤੋਂ ਇਲਾਵਾ ਵੀ ਮੇਰੇ ਹਾਲ ਵਿਚ ਦਰਮਿਆਨੇ ਆਕਾਰ ਦੇ ਪਾਵਨ ਸਰੂਪਾਂ ਦੇ ਹੋਰ ਅੰਗ ਵੀ ਮੌਜੂਦ ਸਨ। ਮੈਂ ਕਦੇ ਵੀ ਪਾਵਨ ਸਰੂਪਾਂ ਦੇ ਵਧੀਕ ਅੰਗਾਂ ਦੀ ਗਿਣਤੀ ਨਹੀਂ ਕੀਤੀ ਤੇ ਨਾ ਹੀ ਦਫ਼ਤਰ ਵੱਲੋਂ ਗਿਣਤੀ ਕਰਨ ਹਿੱਤ ਕੋਈ ਦਫ਼ਤਰੀ ਹੁਕਮ ਦਿੱਤਾ ਗਿਆ।

(ਸ੍ਰੀ ਅਕਾਲ ਤਖ਼ਤ ਸਾਹਿਬ ਵੱਲੋ ਗਠਿਤ ਪੜਤਾਲੀਆਂ ਕਮੇਟੀ ਵੱਲੋਂ ਗਿਣਤੀ ਕਰਨ ਉਪਰੰਤ ਹਾਲ ਨੰ: 4 ਵਿਚ ਦਰਮਿਆਨਾ ਆਕਾਰ 226120 ਅੰਗ ਅਤੇ ਵੱਡਾ ਅਕਾਰ ਨਵੀਂ ਵੇਲ ਵਾਲੇ ਕੇਵਲ 46408 ਅੰਗ ਅਤੇ ਵੱਡਾ ਆਕਾਰ ਪੁਰਾਣੀ ਵੇਲ ਵਾਲੇ 199288 ਅੰਗ ਮੌਜੂਦ ਪਾਏ ਗਏ।)

ਪ੍ਰਸ਼ਨ : ਆਪ ਜੀ ਦੇ ਰਿਕਾਰਡ ਵਿਚ ਕੋਈ ਐਸੀ ਗਿਣਤੀ ਹੈ ਕਿ ਜਨਵਰੀ 2016 ਤੋਂ ਕਿਹੜਾ ਅਲਾਟ ਤੇ ਕਿਹੜਾ ਲੜੀ ਨੰ: ਚੱਲ ਰਿਹਾ ਸੀ ਜੋ ਆਪ ਜੀ ਨੇ ਦਰਸ਼ਨ ਵਿਚਾਰ ਵਾਸਤੇ ਭੇਜਿਆ ਹੋਵੇ?

ਉੱਤਰ : ਅਲਾਟ ਤੇ ਲੜੀ ਨੰ: ਹੇਠ ਲਿਖੇ ਅਨੁਸਾਰ ਹਨ :

ਮਿਤੀ 17-12-2015 ਨੂੰ ਲੜੀ ਨੰ; 01 ਤੋਂ ਲੈ ਕੇ 50 ਤੱਕ ਦਰਮਿਆਨਾ ਆਕਾਰ ਪਦਛੇਦ

ਮਿਤੀ 18-12-2015 ਨੂੰ ਲੜੀ ਨੰ; 51 ਤੋਂ ਲੈ ਕੇ 100 ਤੱਕ ਦਰਮਿਆਨਾ ਆਕਾਰ ਪਦਛੇਦ

ਮਿਤੀ 21-12-2015 ਨੂੰ ਲੜੀ ਨੰ; 101 ਤੋਂ ਲੈ ਕੇ 150 ਤੱਕ ਦਰਮਿਆਨਾ ਆਕਾਰ ਪਦਛੇਦ

(ਉਕਤ 150 ਸਰੂਪਾਂ ਦਾ ਬਿਲ ਨੰ: 68 ਮਿਤੀ 24.12.15 ਰਾਹੀਂ ਲਿਆ)

ਮਿਤੀ 30-12-2015 ਨੂੰ ਲੜੀ ਨੰ; 151 ਤੋਂ ਲੈ ਕੇ 200 ਤੱਕ ਦਰਮਿਆਨਾ ਆਕਾਰ ਪਦਛੇਦ

ਮਿਤੀ 04-01-2016 ਨੂੰ ਲੜੀ ਨੰ; 201 ਤੋਂ ਲੈ ਕੇ 250 ਤੱਕ ਦਰਮਿਆਨਾ ਆਕਾਰ ਪਦਛੇਦ

ਮਿਤੀ 11-01-2016 ਨੂੰ ਲੜੀ ਨੰ; 251 ਤੋਂ ਲੈ ਕੇ 300 ਤੱਕ ਦਰਮਿਆਨਾ ਆਕਾਰ ਪਦਛੇਦ

ਮਿਤੀ 19-01-2016 ਨੂੰ ਲੜੀ ਨੰ; 301 ਤੋਂ ਲੈ ਕੇ 350 ਤੱਕ ਦਰਮਿਆਨਾ ਆਕਾਰ ਪਦਛੇਦ

(ਉਕਤ 200 ਸਰੂਪਾਂ ਦਾ ਬਿਲ ਨੰ: 72 ਮਿਤੀ 23.01.16 ਰਾਹੀਂ ਲਿਆ)

ਮਿਤੀ 23-01-2016 ਨੂੰ ਲੜੀ ਨੰ; 351 ਤੋਂ ਲੈ ਕੇ 400 ਤੱਕ ਦਰਮਿਆਨਾ ਆਕਾਰ ਪਦਛੇਦ

ਮਿਤੀ 30-01-2016 ਨੂੰ ਲੜੀ ਨੰ; 401 ਤੋਂ ਲੈ ਕੇ 450 ਤੱਕ ਦਰਮਿਆਨਾ ਆਕਾਰ ਪਦਛੇਦ

ਮਿਤੀ 04-02-2016 ਨੂੰ ਲੜੀ ਨੰ; 451 ਤੋਂ ਲੈ ਕੇ 500 ਤੱਕ ਦਰਮਿਆਨਾ ਆਕਾਰ ਪਦਛੇਦ

16/8/20

(ਉਕਤ 150 ਸਰੂਪਾਂ ਦਾ ਬਿਲ ਨੰ: 77 ਮਿਤੀ 09.02.16 ਰਾਹੀਂ ਲਿਆ)

ਮਿਤੀ 12-02-2016 ਨੂੰ ਲੜੀ ਨੰ; 501 ਤੋਂ ਲੈ ਕੇ 550 ਤੱਕ ਦਰਮਿਆਨਾ ਆਕਾਰ ਪਦਛੇਦ

ਮਿਤੀ 15-02-2016 ਨੂੰ ਲੜੀ ਨੰ; 551 ਤੋਂ ਲੈ ਕੇ 600 ਤੱਕ ਦਰਮਿਆਨਾ ਆਕਾਰ ਪਦਛੇਦ

ਮਿਤੀ 20-02-2016 ਨੂੰ ਲੜੀ ਨੰ; 601 ਤੋਂ ਲੈ ਕੇ 650 ਤੱਕ ਦਰਮਿਆਨਾ ਆਕਾਰ ਪਦਛੇਦ

(ਉਕਤ 150 ਸਰੂਪਾਂ ਦਾ ਬਿਲ ਨੰ: 78 ਮਿਤੀ 23.02.16 ਰਾਹੀਂ ਲਿਆ)

ਮਿਤੀ 05-03-2016 ਨੂੰ ਲੜੀ ਨੰ; 651 ਤੋਂ ਲੈ ਕੇ 700 ਤੱਕ ਦਰਮਿਆਨਾ ਆਕਾਰ ਪਦਛੇਦ

ਮਿਤੀ 04-03-2016 ਨੂੰ ਲੜੀ ਨੰ; 901 ਤੋਂ ਲੈ ਕੇ 950 ਤੱਕ ਵੱਡਾ ਆਕਾਰ ਪਦਛੇਦ

(ਉਕਤ 100 ਸਰੂਪਾਂ ਦਾ ਬਿਲ ਨੰ: 79 ਮਿਤੀ 10.03.16 ਰਾਹੀਂ ਲਿਆ)

ਮਿਤੀ 21-03-2016 ਨੂੰ ਲੜੀ ਨੰ; 701 ਤੋਂ ਲੈ ਕੇ 750 ਤੱਕ ਦਰਮਿਆਨਾ ਆਕਾਰ ਪਦਛੇਦ

ਮਿਤੀ 25-03-2016 ਨੂੰ ਲੜੀ ਨੰ: 751 ਤੋਂ ਲੈ ਕੇ 800 ਤੱਕ ਦਰਮਿਆਨਾ ਆਕਾਰ ਪਦਛੇਦ

(ਉਕਤ 100 ਸਰੂਪਾਂ ਦਾ ਬਿਲ ਨੰ: 85 ਮਿਤੀ 25.04.16 ਰਾਹੀਂ ਲਿਆ)

ਮਿਤੀ 22-04-2016 ਨੂੰ ਲੜੀ ਨੰ: 801 ਤੋਂ ਲੈ ਕੇ 850 ਤੱਕ ਦਰਮਿਆਨਾ ਆਕਾਰ ਪਦਛੇਦ

ਮਿਤੀ 17-05-2016 ਨੂੰ ਲੜੀ ਨੰ: 851 ਤੋਂ ਲੈ ਕੇ 900 ਤੱਕ ਦਰਮਿਆਨਾ ਆਕਾਰ ਪਦਛੇਦ

ਮਿਤੀ 23-06-2016 ਨੂੰ ਲੜੀ ਨੰ: 951 ਤੋਂ ਲੈ ਕੇ 1000 ਤੱਕ ਵੱਡਾ ਆਕਾਰ ਪਦਛੇਦ

(ਉਕਤ 150 ਸਰੂਪਾਂ ਦਾ ਬਿਲ ਨੰ: 91 ਮਿਤੀ 21.07.16 ਰਾਹੀਂ ਲਿਆ)

(ਜਸਪ੍ਰੀਤ ਸਿੰਘ)

16/8/20.

ਇੰਨਾਰਾ,
ਪੜਤਾਲ ਨਮੰਦੀ,
ਕੀ ਗਾਲਕੀ,

ਰਾਜ ਕੋ ਮੌਕੂਰਾ ਵਿੱਕ ਵੱਰ 2019-20 ਦੀ ਜਿਸਦਾ ਸੀਰੀਅਲ ਨੰ 1 ਤੋਂ 100 ਨੰ ਤੱਕ ਹੈ, ਜਿਸਦੇ 70 ਨੰ ਤੱਕ ਵਿੱਕ ਕੱਟੇ ਜਾ ਚੁੱਕੇ ਹਨ, ਬਾਕੀ 71 ਤੋਂ 100 ਨੰ ਤੱਕ ਵਿੱਕ ਕੱਟਣ ਵਾਲੇ ਹਨ। ਤੁੰਹ ਰਾਜ ਨੇ ਅਮੌਂ ਵਿੱਕ ਕੱਟਣੇ ਹਨ, ਇਸ ਲਈ ਇਹ ਵਿੱਕ ਵੱਰ ਲੈਕੇ ਜਾ ਰਿਹਾ ਹਾਂ ਜੀ। ਲੋੜ ਪੈਣ ਤੇ ਇਹ ਵਿੱਕ ਵੱਰ ਆਪ ਜੀ ਨੂੰ ਭੇਜ ਦੇਵਾਂਗਾ ਜੀ। ਧੰਨਵਾਦ ਸਹਿਤ।

ਆਪ ਜੀ ਦਾ ਸੁਭਚਿੰਤਕ,
ਜਸਕੀਤ ਸਿੰਘ
ਹਾਲ ਨੰ 4
ਭਾਮਸਰ ਕਾਹਿਬ,
16-8-2020.

Ex (1)

M.: 94637-23566

Jaspreet Singh Book Binder

261, Gali No. 2, Bazar No. 6, Shaheed Udham Singh Nagar, Amritsar.

Ref. No. .....

Dated 5/6/2020

ਡਿ: ਕ/ (ਪਲਾਨ/ਏਰੀਆ)
5/6/2020

ਕੇਵਰ ਸਾਹਿਬ,
ਸੈ: ਸ੍ਰ: ਕ ਸੰਸਥਾ,
ਕੀ ਅੰਮ੍ਰਿਤਸਰ।

ਸ੍ਰੀ ਮਾਨ ਜੀ,

ਬੇਨਤੀ ਹੈ ਕਿ ਰਾਜ ਸਿਵੇ ਕਿ ਪਿਛਲੇ ਪੰਜ ਸਾਲਾਂ ਤੋਂ ਸ੍ਰ: ਭਗਤ ਸਾਹਿਬ ਵਿਖੇ ਪਾਵਨ ਸਰੂਪਾਂ ਦੀ ਸਿਲਾਈ ਦੀ ਕਿਰਤ ਨਾਲ ਮਾਣ ਪਾਣ ਪ੍ਰਵਾਹੀ ਦੇਣ ਦਾਸ, ਅਤੇ ਮੌਜੂਦਾ ਵੇਲੇ ਹਾਲ ਪਾਵਨ ਸਰੂਪਾਂ ਦ ਕੰਮ ਕੀਤੇ ਅੰਸ ਧਿਆਨ ਸਾਡ ਨਹੀ। ਇਸ ਅੰਸ ਨੂੰ ਠੀਕੀ ਸਿੱਖਿਆ ਪਾਸੇ ਤਰਤੀਬਵਾਰ ਕਰਨ ਵੇ ਇਨਾਂ ਦੀ ਸਾਂਤ ਸੇਤਾਰ ਕਰਨ ਲੈਣੀ ਲਾਜਿਮੀ ਹੈ। ਧੰਨਵਾਦ ਹੋਵੇਗਾ।

ਆਪਣੀ ਸੇਵਾ ਸੁਤਰਿਤੇਨ,

ਕੇਵਲ ਸਿੰਘ
ਗਰ ਨੰ: 4
ਸ੍ਰ: ਭਗਤ ਸਾਹਿਬ।

ਹਾਲਾਂ ਪਵਿਤ ਕੰਮ ਕਰ ਰਹੇ ਵਰਕਰ

1. ਦਰਬੀਰ ਸਿੰਘ
2. ਅਨਮੋਲ
3. ਸਤਨਾਮ ਸਿੰਘ
4. ਰਵਜੀਤ ਸਿੰਘ (ਸਿਆਈ ਲਈ)
5. ਦੀਪੂ
6. ਬਲਬੀਰ ਕੌਰ
7. ਸਰਬਜੀਤ ਕੌਰ
8. ਸੋਨੀਆਂ
9. ਬਲਜਿੰਦਰ ਕੌਰ
10. ਅਰਦੀਪ ਕੌਰ
11. ਦਵਿੰਦਰ ਕੌਰ (ਭੰਗਾਈ ਲਈ)
12. ਸਰੋਜ

ਅਮਰੀਤ ਸਿੰਘ
ਹਾਲ ਕੀ 4
ਗਮਸਰ ਸਾਹਿਬ।
3/8/2020.

Ex 3

99

ਤਾਰ ਦਾ ਪਤਾ:-

ਸ਼੍ਰੋਮਣੀ" ੧ੴ ਵਾਹਿਗੁਰੂ ਜੀ ਕੀ ਫਤਹਿ॥

ਸ਼੍ਰੋਮਣੀ ਗੁਰਦੁਆਰਾ ਪ੍ਰਬੰਧਕ ਕਮੇਟੀ ਦੀ ਅੰਤ੍ਰਿੰਗ ਕਮੇਟੀ ਦੀ ਇਕੱਤਰਤਾ ਮਿਤੀ 22-05-2015 (08 ਚੇਤ ਸੰਮਤ ਨਾਨਕਸ਼ਾਹੀ 547) ਦੇ ਮਤਾ ਨੰਬਰ 2525 ਦੀ ਨਕਲ:-

ਸ਼੍ਰੋਮਣੀ ਗੁਰਦੁਆਰਾ ਪ੍ਰਬੰਧਕ ਕਮੇਟੀ ਦੇ ਪਬਲੀਕੇਸ਼ਨ ਵਿਭਾਗ ਵਿਖੇ ਜਿਲਦਬੰਦੀ ਦਾ ਕੰਮ ਕਰ ਰਹੇ ਜਿਲਦਸ਼ਾਜਾਂ ਵੱਲੋਂ ਜਿਲਦਬੰਦੀ ਦੇ ਰੇਟਾਂ ਵਿੱਚ ਵਾਧਾ ਕਰਨ ਦੀ ਕੀਤੀ ਮੰਗ ਦੇ ਸਬੰਧ ਵਿਚ ਅੰਮ੍ਰਿਤਸਰ ਅੰਤ੍ਰਿੰਗ ਕਮੇਟੀ ਦੇ ਮਤਾ ਨੰਬਰ 1071 ਮਿਤੀ 8-3-2013 ਰਾਹੀਂ ਜਿਲਦਬੰਦੀ ਦੇ ਰੇਟਾਂ ਵਿਚ ਵਾਧਾ ਕਰਨ ਸਬੰਧੀ ਬਣੀ ਸਬ-ਕਮੇਟੀ ਵੱਲੋਂ ਸ੍ਰੀ ਗੁਰੂ ਗ੍ਰੰਥ ਸਾਹਿਬ ਜੀ ਦੇ ਪਾਵਨ ਸਰੂਪ, ਸੰਥਾ ਸੈਚੀਆਂ, ਸ਼ਬਦਾਰਥ ਪੋਥੀਆਂ, ਗੁਟਕੇ ਸਾਹਿਬ, ਧਾਰਮਿਕ ਪੁਸਤਕਾਂ ਅਤੇ ਹੋਰ ਲੋੜੀਂਦਾ ਧਾਰਮਿਕ ਸਾਹਿਤ ਸਾਈਜ ਅਤੇ ਪੰਨਿਆਂ ਦੇ ਮੁਤਾਬਿਕ ਹੇਠ ਲਿਖੇ ਵੇਰਵੇ ਅਨੁਸਾਰ ਰੇਟਾਂ ਵਿਚ ਵਾਧਾ ਕਰਨ ਦੀ ਕੀਤੀ ਸਿਫਾਰਸ਼

ਸੀ: ਨੰ:	ਜਿਲਦਬੰਦੀ	ਸਾਈਜ਼	ਮੌਜੂਦਾ ਰੇਟ	ਵੇਰਵਾ	ਰੇਟ
1.	ਪਾਵਨ ਸਰੂਪ ਦਰਮਿਆਨਾ ਅਤੇ ਵੱਡਾ ਸਾਈਜ਼ ਮਿਸਲ ਚੁਕਾਈ ਤੇ ਭਨਾਈ	30x36 cm 44x36 cm	21.60/-		36.00
2.	ਪਾਵਨ ਸਰੂਪ ਦਰਮਿਆਨਾ ਅਤੇ ਵੱਡਾ ਸਾਈਜ਼ ਮਿਸਲ ਜਿਲਦਬੰਦੀ	30x36 cm 44x36 cm	50.40/-		60.00
3.	ਸੰਥਾ ਸੈਂਚੀ, ਸ਼ਬਦਾਰਥ ਪੋਥੀਆਂ ਅਤੇ ਹੋਰ ਪੁਸਤਕਾਂ ਆਦਿ	20x30/8 20x26/8	6.55/-	1 ਤੋਂ 100 ਪੰਨੇ ਤੀਕ 101 ਤੋਂ 300 ਪੰਨੇ ਤੀਕ 301 ਤੋਂ 500 ਤੀਕ 501 ਤੋਂ 700 ਤੀਕ 701 ਤੋਂ 900 ਤੀਕ	5:50 6:00 6:50 7:50
4.	ਸੰਥਾ ਸੈਂਚੀ ਹੋਰ ਪੁਸਤਕਾਂ ਆਦਿ	23x36/8, 18x22/4 18X22/8, 23X36/16	7.08/-	1 ਤੋਂ 100 ਪੰਨੇ ਤੀਕ 101 ਤੋਂ 300 ਪੰਨੇ ਤੀਕ 301 ਤੋਂ 500 ਤੀਕ 501 ਤੋਂ 700 ਤੀਕ 701 ਤੋਂ 900 ਤੀਕ	5:50 6:00 7:50 8:50 9:50
5.	ਗੁਟਕਾ ਸਾਹਿਬ ਹੋਰ ਪੁਸਤਕਾਂ ਆਦਿ	17x27/16	3.86/-	1 ਤੋਂ 100 ਪੰਨੇ ਤੀਕ 101 ਤੋਂ 300 ਪੰਨੇ ਤੀਕ 301 ਤੋਂ 500 ਤੀਕ 501 ਤੋਂ 700 ਤੀਕ 701 ਤੋਂ 900 ਤੀਕ	4:50 5:00 5:50 6:00 7:50
6.	ਗੁਟਕਾ ਸਾਹਿਬ ਅਤੇ ਹੋਰ ਧਾਰਮਿਕ ਪੁਸਤਕਾਂ	20x30/16	4.14/-	1 ਤੋਂ 100 ਪੰਨੇ ਤੀਕ 101 ਤੋਂ 300 ਪੰਨੇ ਤੀਕ 301 ਤੋਂ 500 ਤੀਕ 501 ਤੋਂ 700 ਤੀਕ 701 ਤੋਂ 900 ਤੀਕ	4:00 5:00 5:50 6:50 7:50
7.	ਗੁਟਕਾ ਸਾਹਿਬ ਹੋਰ ਪੁਸਤਕਾਂ ਆਦਿ	22x30/32, 20x30/32	4.14/-	1 ਤੋਂ 100 ਪੰਨੇ ਤੀਕ 101 ਤੋਂ 300 ਪੰਨੇ ਤੀਕ 301 ਤੋਂ 500 ਤੀਕ 501 ਤੋਂ 700 ਤੀਕ 701 ਤੋਂ 900 ਤੀਕ	2:50 3:50 4:50 5:50 6:50
8.	ਗੁਟਕਾ ਪਿੰਨ ਟਾਈਟਲ ਪੋਥੀਆਂ ਹੋਰ ਪੁਸਤਕਾਂ ਆਦਿ	22x30/32, 20x30/32 20x30/16	0.72/-		1:25

3/8/2020.

953

Ex (3)

	ਗੁਟਕਾ ਸਾਹਿਬ (ਪਰਫੈਕਟ ਜਾਈਜ਼ਾਂ) ਦੇਵ ਸੁਪਰਫਾਈਨ ਆਦਿ	20x30/64	4.20/-	1 ਤੋਂ 300 ਪੰਨੇ ਤੀਕ ਬਾਰਤੋਂ 300 ਪੰਨੇ ਤੀਕ 301 ਤੋਂ 500 ਪੰਨੇ ਤੀਕ 501 ਤੋਂ 700 ਪੰਨੇ ਤੀਕ 701 ਤੋਂ 900 ਪੰਨੇ ਤੀਕ	[illegible] 4:20 5:00 6:00 6:50
10.	**ਦਰਸ਼ਨ ਵਿਚਾਰ**				
	ਸੰਥਾ ਸੈਂਚੀਆਂ, ਸਬਾਦਰਥ, ਪੋਥੀਆਂ, ਗੁਟਕਾ ਸਾਹਿਬ ਆਦਿ (ਹਰੇਕ ਪ੍ਰਕਾਰ ਦੇ ਸਾਇਜ਼)			1 ਤੋਂ 100 ਪੰਨੇ ਤੀਕ 101 ਤੋਂ 300 ਪੰਨੇ ਤੀਕ 301 ਤੋਂ 500 ਤੀਕ 501 ਤੋਂ 900 ਤੀਕ	1:25 2:50 5:00 7:00

ਪੇਸ਼ ਹੋਣ ਤੇ ਪ੍ਰਵਾਨ ਹੋਇਆ ਕਿ ਪਬਲੀਕੇਸ਼ਨ ਵਿਭਾਗ ਵਿਖੇ ਜਿਲਦਬੰਦੀ ਦਾ ਕੰਮ ਕਰ ਰਹੇ ਜਿਲਦਸਾਜਾਂ ਦੇ ਜਿਲਦ ਬੰਦੀ ਦੇ ਰੇਟਾਂ ਵਿਚ ਉਪਰੋਕਤ ਦਰਜ਼ ਆਈਟਮਾਂ ਅਨੁਸਾਰ ਸਬ-ਕਮੇਟੀ ਵੱਲੋਂ ਕੀਤੀ ਸਿਫਾਰਸ਼ ਪੁਰ ਮਿਤੀ 1-5-15 ਤੋਂ ਰੇਟ ਪਾਸ ਕਰਨ ਦੀ ਪ੍ਰਵਾਨਗੀ ਦਿੱਤੀ ਜਾਂਦੀ ਹੈ।

ਦਫਤਰ:-**ਸ਼੍ਰੋਮਣੀ ਗੁਰਦੁਆਰਾ ਪ੍ਰਬੰਧਕ ਕਮੇਟੀ,**

ਨੰਬਰ 2169 ਤੇਜਾ ਸਿੰਘ ਸਮੁੰਦਰੀ ਹਾਲ, ਸ੍ਰੀ ਅੰਮ੍ਰਿਤਸਰ। ਮਿਤੀ 2/6-2015

ਉਤਾਰਾ:- 1. ਚੀਫ ਅਕਾਊਂਟੈਂਟ ਜੀ ਸ਼੍ਰੋਮਣੀ ਗੁ:ਪ੍ਰ:ਕਮੇਟੀ।
2. ਇੰਚਾਰਜ ਜੀ ਪਬਲੀਕੇਸ਼ਨ, ਸ਼੍ਰੋਮਣੀ ਗੁ:ਪ੍ਰ:ਕਮੇਟੀ।
-ਪਾਸ ਗਿਆਤ ਤੇ ਲੋੜੀਂਦੀ ਕਾਰਵਾਈ ਹਿੱਤ ਭੇਜਿਆ ਜਾਂਦਾ ਹੈ।

(ਰੂਪ ਸਿੰਘ)
ਸਕੱਤਰ,
ਸ਼੍ਰੋਮਣੀ ਗੁਰਦੁਆਰਾ ਪ੍ਰਬੰਧਕ ਕਮੇਟੀ
ਸ੍ਰੀ ਅੰਮ੍ਰਿਤਸਰ।

ਰਜਿਸਟਰਾਰ ਜੀ
ਅਫਿਸ
2.6.15

ਸਕੱਤਰ ਜੀ
ਮੰਨੇ
30/6/15

ਅਫਿਸ 31/8/15 ਤੇ ਹੈ
ਅਫਿਸ
ਅਫਿਸ
4/7/15

3/6/15
O/C

3/8/2020.

954

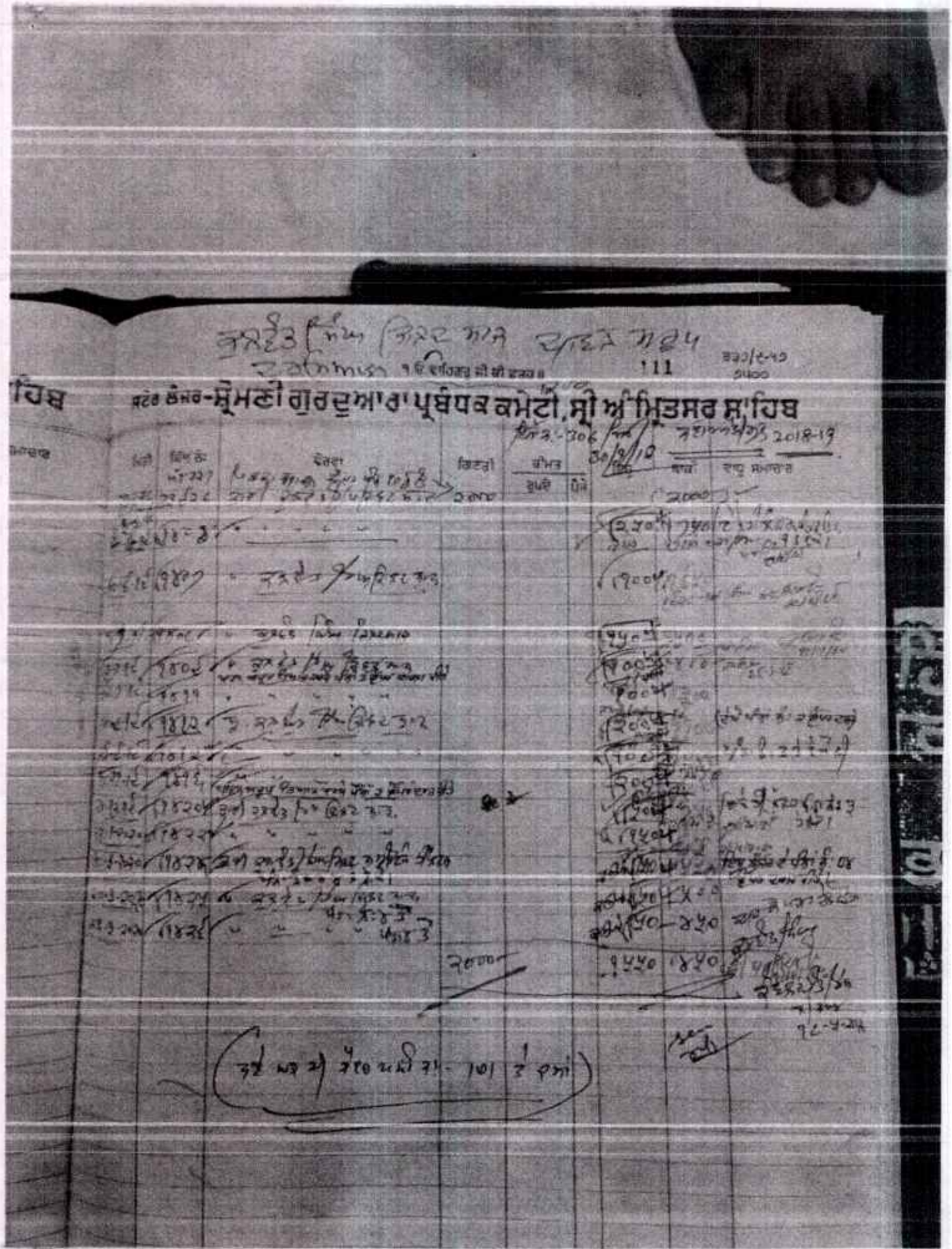

ਸ਼੍ਰੀ ਅੰਮ੍ਰਿਤਸਰ ਸਾਹਿਬ ਸ਼ਰਧਾਲੂ ਨਿਵਾਸ-ਸ਼੍ਰੋਮਣੀ ਗੁਰਦੁਆਰਾ ਪ੍ਰਬੰਧਕ ਕਮੇਟੀ, ਸ੍ਰੀ ਅੰਮ੍ਰਿਤਸਰ ਸਾਹਿਬ

111

ਫੋਲੀਓ ਨੰ.-306 ਕਿਰਾਇਆ ਸਾਲ 2018-19

30/9/10

ਕਮਰਾ ਨੰ. 1812

(20000)

20000

(ਅੱਜ ਮਿਤੀ 30/9/10 ਨੂੰ ਕਮਰਾ ਨੰ. 1812 ਖਾਲੀ ਕੀਤਾ)

10 ੧ ਓ ਵਾਹਿਗੁਰੂ ਜੀ ਕੀ ਫਤਹ ॥

ਸਟੋਰ ਲੰਜਰ-ਸ਼੍ਰੋਮਣੀ ਗੁਰਦੁਆਰਾ ਪ੍ਰਬੰਧਕ ਕਮੇਟੀ, ਸ੍ਰੀ ਅੰਮ੍ਰਿਤਸਰ

ਮਿਤੀ	ਵਿਲ ਨੰ.	ਵੇਰਵਾ	ਨਿਕਤੀ	ਕੀਮਤ ਰੁਪੇ	ਕੀਮਤ ਪੈਸੇ	ਇਸ਼ੂ	ਬਾਕੀ	ਵਾਧੂ ਸਮਾਚਾਰ
			੧੩੦				੧੩੦	
[illegible]	[illegible]	[illegible]				੨	[illegible]	
"	[illegible]	[illegible]				੨	[illegible]	
"	[illegible]	[illegible]				੧	[illegible]	
[illegible]	[illegible]	[illegible]				੧	[illegible]	
[illegible]	[illegible]	[illegible]				੨	[illegible]	
[illegible]	[illegible]	[illegible]				੩	[illegible]	
"	[illegible]	[illegible]				੧	[illegible]	
"	[illegible]	[illegible]				੨	[illegible]	
[illegible]	[illegible]	[illegible]				੨	[illegible]	
"	[illegible]	[illegible]				੧	[illegible]	
"	[illegible]	[illegible]				੨	[illegible]	
[illegible]	[illegible]	[illegible]				੧	[illegible]	
"	[illegible]	[illegible]				੧	[illegible]	
"	[illegible]	[illegible]				੨	[illegible]	
			੧੩੦			੨੩	੧੦੭	
[illegible]	[illegible]	[illegible]	੨੦੦				੩੦੭	
			੩੩੦			੨੩	੩੦੭	

[illegible]

ਸਟੋਰ ਲੈਜਰ–ਸ਼੍ਰੋਮਣੀ ਗੁਰਦੁਆਰਾ ਪ੍ਰਬੰਧਕ ਕਮੇਟੀ, ਸ੍ਰੀ ਅੰਮ੍ਰਿਤਸਰ

ਮਿਤੀ	ਬਿੱਲ ਨੰ:	ਵਰਵਾ	ਗਿਣਤੀ	ਕੀਮਤ ਰੁਪੇ	ਕੀਮਤ ਪੈਸੇ	ਇਸ਼ੂ	ਬਾਕੀ	ਵਾਧੂ ਸਮਾਂਚਾਰ
			੨੫੦੦				੨੫੦੦	
੨੦-੧-੧੪	੧੫੯	ਜਿਸਟ ਕੇਟੀ ਵਿਤਾਨ (ਕਰਸ਼ੀਤ ਰਿਪ)				੨੦੦	੨੩੦੦	[illegible]
੨੯-੧-੧੪	੧੬੬	ਜਿਸਟ ਕੇਟੀ ਵਿਤਾਨ (ਕਰਸ਼ੀਤ ਰਿਪ)				੨੦੦	੨੧੦੦	[illegible]
੭-੨-੧੪	੧੭੦	ਜਿਸਟ ਕੇਟੀ ਵਿਤਾਨ (ਕਰਸ਼ੀਤ				੨੦੦	੧੯੦੦	[illegible]
੧੭-੨-੧੪	੧੭੮	ਜਿਸਟ ਕੇਟੀ ਵਿਤਾਨ (ਕਰਸ਼ੀਤ ਰਿਪ)				੨੦੦	੧੭੦੦	[illegible]
੨੪-੨-੧੪	੧੮੨	(ਕਰਸ਼ੀਤ) ਵਿਤਾਨ (ਕਰਸ਼ੀਤ ਰਿਪ)				੧੫੦	੧੫੫੦	[illegible]
੫-੩-੧੪	੧੮੭	ਜਿਸਟ ਕੇਟੀ ਵਿਤਾਨ (ਕਰਸ਼ੀਤ ਰਿਪ ਜਿਸਟ ਸਟ)				੫੦	੧੫੦੦	[illegible]
੧੨-੩-੧੪	੧੯੨	ਜਿਸਟ ਕੇਟੀ ਵਿਤਾਨ (ਕਰਸ਼ੀਤ ਰਿਪ)				੧੨੫	[illegible]	[illegible]
੨੧-੩-੧੪	੧੯੯	" " " (ਕਰਸ਼ੀਤ ਰਿਪ)				੧੦੦	[illegible]	[illegible]
੨੮-੩-੧੪	੨੦੬	ਜਿਸਟ ਕੇਟੀ ਵਿਤਾਨ (ਕਰਸ਼ੀਤ ਰਿਪ)				੧੦੦	[illegible]	[illegible]
						੧੩੩੫	੧੧੬੫	
			੨੫੦੦			੧੩੩੫	੧੧੬੫	

EX (4)

પ્રતિ,
ધી પ્રિન્સિપાલ
વિદ્યાલય

વિષય: ગેરહાજરી

અમારે આપ શ્રીની જાણ માટે જણાવવાનું કે અમારા પુત્ર/પુત્રી
ધોરણ 11 માં અભ્યાસ કરે છે. તેઓ તા. 8/11/2019 ના રોજ
તબિયત ખરાબ હોવાના કારણે શાળાએ આવી શકશે નહીં.
આથી તેઓની રજા મંજૂર કરવા વિનંતી.

આભાર સહ,

વાલીનું નામ: પ્રદીપકુમાર શિવરામ
ક્લાસ નં: 3
8557885246

વિદ્યાર્થીનું નામ: શિવરામ
ક્લાસ નં: 4
9463723586

તારીખ: 8/11/2019

મંજૂર છે.
આચાર્યશ્રી

તારીખ: 9-11-19



ਹਲਫੀਆ ਬਿਆਨ

ਮੈ ਮਨਪ੍ਰੀਤ ਸਿੰਘ ਪੁੱਤਰ ਸ੍ਰ: ਸਤਨਾਮ ਸਿੰਘ ਵਾਸੀ ਪਿੰਡ ਧਰਦਿਓ ਤਹਿ: ਬਾਬਾ ਬਕਾਲਾ ਜਿਲ੍ਹਾ ਅੰਮ੍ਰਿਤਸਰ ਦਾ ਰਹਿਣ ਵਾਲਾ ਹਾ ਅਤੇ ਹੇਠ ਲਿਖਿਆ ਹਲਫੀਆ ਬਿਆਨ ਕਰਦਾ ਹਾ ਕਿ

1. ਇਹ ਕਿ ਮੈ ਉਪਰੋਕਤ ਪਤੇ ਦਾ ਵਸਨੀਕ ਹਾ ।

2. ਇਹ ਕਿ ਮੈਨੂੰ ਸੋਸ਼ਲ ਮੀਡੀਆ ਰਾਹੀ ਪਤਾ ਲੱਗਾ ਹੈ ਕਿ ਗੁਰੂਦੁਆਰਾ ਸ੍ਰੀ ਰਾਮਸਰ ਸਾਹਿਬ ਤੋ ਧੰਨ ਸ੍ਰੀ ਗੁਰੂ ਗ੍ਰੰਥ ਸਾਹਿਬ ਜੀ ਦੇ ਪਵਨ ਸਰੂਪ ਘਟੇ ਹਨ ਜਿਸ ਨੂੰ ਧਿਆਨ ਵਿੱਚ ਰੱਖਦਿਆ ਪਤਾ ਲੱਗਾ ਹੈ ਕਿ ਉਥੋ ਦੇ ਕੁਝ ਮੁਲਾਜਮਾ ਦੀ ਮਿਲੀ ਭੁਗਤ ਹੈ ।

3. ਇਹ ਕਿ ਸਾਲ 2014 ਵਿੱਚ ਸੰਗਤੀ ਰੂਪ ਵਿੱਚ ਟਰੈਕਟਰ ਟਰਾਲੀ ਉਪਰ ਪਾਲਕੀ ਸਾਹਿਬ ਸਜਾ ਕਿ ਗੁਰੂਦੁਆਰਾ ਸ੍ਰੀ ਰਾਮਸਰ ਸਾਹਿਬ ਤੋ ਧੰਨ ਸ੍ਰੀ ਗੁਰੂ ਗ੍ਰੰਥ ਸਾਹਿਬ ਜੀ ਦਾ ਸਰੂਪ ਲੈ ਕਿ ਗਏ ਸੀ । ਉਥੇ ਹਾਜਰ ਡਿਊਟੀ ਮੁਲਾਜਮ ਵੱਲੋ ਸਾਡੇ ਕੋਲੋ ਭੇਟਾ ਵਸੂਲੀ ਗਈ ਅਤੇ ਸਾਨੂੰ ਕੋਈ ਰਸੀਦ ਮੁਹੱਈਆ ਨਹੀ ਕੀਤੀ ਗਈ ਇਸ ਲਈ ਸੋਸ਼ਲ ਮੀਡੀਆ ਉੱਤੇ ਰੋਲਾ ਪੈ ਰਿਹਾ ਹੈ ਅਤੇ ਇਸ ਤੋ ਸ਼ੱਕ ਜਾਹਿਰ ਹੁੰਦਾ ਹੈ ਕਿ ਸ਼੍ਰੋਮਣੀ ਕਮੇਟੀ ਵਿੱਚ ਮੁਲਾਜਮ ਗਾਹੇ ਬਗਾਹੇ ਘਾਪਲੇਬਾਜੀ ਕਰਦੇ ਹਨ । ਸੰਗਤਾ ਵੱਲੋ ਇਕੱਠੀ ਕੀਤੀ ਗਈ ਮਾਇਆ ਜੋ ਭੇਟਾ ਦੇ ਰੂਪ ਵਿੱਚ ਗੁਰੂਦੁਆਰਾ ਸ੍ਰੀ ਰਾਮਸਰ ਸਾਹਿਬ ਵਿਖੇ ਡਿਊਟੀ ਤੇ ਹਾਜਰ ਮੁਲਾਜਮ ਨੂੰ ਦਿੱਤੀ ਗਈ ਉਹ ਵੀ ਘਾਪਲੇਬਾਜੀ ਦੀ ਭੇਜ ਚੜ੍ਹ ਗਈ ਲੱਗਦੀ ਹੈ ਇਸ ਵਾਸਤੇ ਮੈ ਮੰਗ ਕਰਦਾ ਹਾ ਕਿ ਉਕਤ ਡਿਊਟੀ ਹਾਜਰ ਵਿਅਕਤੀ ਪਾਸੋ ਪੁੱਛ ਗਿਛ ਕੀਤੀ ਜਾਵੇ ।

Manpreet Singh

ਬਿਆਨਕਾਰ

ਮੈ ਦੁਬਾਰਾ ਹਲਫੀਆ ਬਿਆਨ ਕਰਦਾ ਹਾ ਕਿ ਉਪਰੋਕਤ ਦਿੱਤਾ ਗਿਆ ਹਲਫੀਆ ਬਿਆਨ ਮੇਰੀ ਜਾਣਕਾਰੀ ਅਨੁਸਾਰ ਸਹੀ ਅਤੇ ਦਰੁਸਤ ਹੈ ।

Manpreet Singh

ਬਿਆਨਕਾਰ

ATTESTED as IDENTIFIED

Satish Kumar Anand Notary
Amritsar

14 AUG 2020

2244
29-7-2020

ਹਲਫੀਆ ਬਿਆਨ

ਮੈਂ, ਵਰਿੰਦਰ ਸਿੰਘ ਪੁੱਤਰ ਸ੍ਰ: ਗੁਰਦਿਆਲ ਸਿੰਘ ਵਾਸੀ ਮਕਾਨ ਨੰਬਰ: 53, ਕੋਟ ਮਿੱਤ ਸਿੰਘ, ਤਰਨ-ਤਾਰਨ ਰੋਡ, ਅੰਮ੍ਰਿਤਸਰ ਦਾ ਰਹਿਣ ਵਾਲਾ ਹਾਂ। ਮੈਂ ਹੇਠ ਲਿਖਿਆ ਹਲਫੀਆ ਬਿਆਨ ਕਰਦਾ ਹਾਂ ਕਿ:-

(1) ਇਹ ਕਿ ਮੈਂ ਉਪਰੋਕਤ ਦਿੱਤੇ ਪਤੇ ਦਾ ਪੱਕਾ ਵਸਨੀਕ ਹਾਂ।

(2) ਇਹ ਕਿ ਮੈਨੂੰ ਸੋਸਲ ਮੀਡੀਆ ਰਾਹੀਂ ਪਤਾ ਲੱਗਾ ਹੈ ਕਿ ਗੁਰੂਦੁਆਰਾ ਸ੍ਰੀ ਰਾਮ ਸਰ ਸਾਹਿਬ ਤੋਂ ਪਾਵਨ ਸ੍ਰੀ ਗੁਰੂ ਗ੍ਰੰਥ ਸਾਹਿਬ ਜੀ ਦੇ ਸਰੂਪ ਘਟੇ ਹਨ, ਇਸ ਨੂੰ ਧਿਆਨ ਵਿੱਚ ਰੱਖਦਿਆ ਪਤਾ ਲੱਗਾ ਹੈ ਕਿ ਉਥੇ ਦੇ ਕਿਸੇ ਕਰਮਚਾਰੀ ਨੇ ਕੋਈ ਘਾਲਾ ਕੀਤਾ ਹੈ।

(3) ਇਹ ਕਿ ਮੈਂ ਗੁਰੂਦੁਆਰਾ ਬਾਬਾ ਦੀਪ ਸਿੰਘ ਸ਼ਹੀਦ ਅਬਾਦੀ ਦਵਿੰਦਰ ਨਗਰ ਤਰਨ-ਤਾਰਨ ਰੋਡ ਅੰਮ੍ਰਿਤਸਰ ਵਿਖੇ ਸੇਵਾ ਕਰਦਾ ਸੀ।

(4) ਇਹ ਕਿ ਸਾਲ 2017 ਵਿੱਚ ਸੰਗਤੀ ਰੂਪ ਵਿੱਚ ਆਪਣਾ ਵਹੀਕਲ ਤਿਆਰ ਕਰਕੇ ਗੁਰੂਦੁਆਰਾ ਸ੍ਰੀ ਰਾਮ ਸਰ ਸਾਹਿਬ ਤੋਂ ਮਰਿਯਾਦਾ ਅਨੁਸਾਰ ਚਾਰ ਪਾਵਨ ਸ੍ਰੀ ਗੁਰੂ ਗ੍ਰੰਥ ਸਾਹਿਬ ਜੀ ਦੇ ਸਰੂਪ ਲੈ ਕੇ ਗਏ ਸੀ ਸਾਡੇ ਕੋਲੋ ਪਰ ਸਰੂਪ 1550/-ਰੁਪੇ ਵਸੂਲੇ ਗਏ ਜੋ ਕਿ ਕਰੀਬ 6200/-ਰੁਪੇ ਚਾਰ ਪਾਵਨ ਸਰੂਪਾਂ ਦੀ ਮਾਇਆ ਲਈ ਗਈ ਸਾਨੂੰ ਕੋਈ ਰਸੀਦ ਵਗੈਰਾ ਨਹੀ ਮਿਲੀ। ਇਸ ਲਈ ਜੋ ਇਸ ਵੇਲੇ ਸੋਸਲ ਮੀਡੀਆ ਵਿੱਚ ਚੋਲਾ ਪੈ ਰਿਹਾ ਹੈ ਸ੍ਰੀ ਗੁਰੂ ਗ੍ਰੰਥ ਸਾਹਿਬ ਜੀ ਦੇ ਪਾਵਨ ਸਰੂਪ ਗਾਇਬ ਹੋਣ ਦਾ ਉਸ ਸਮੇਂ ਤੇ ਮੋਜੂਦ ਡਿਊਟੀ ਤੇ ਹਾਜਰ ਵਿਅਕਤੀ ਸੱਕੀ ਘੇਰੇ ਵਿੱਚ ਆਉਂਦਾ ਹੈ। ਇਸ ਵਾਸਤੇ ਮੈ ਮੰਗ ਕਰਦਾ ਹਾਂ ਕਿ ਉਕਤ ਡਿਊਟੀ ਹਾਜਰ ਵਿਅਕਤੀ ਦੀ ਪੜ੍ਹਤਾਲ ਕੀਤੀ ਜਾਵੇ ਕਿ ਸਾਡੇ ਵੱਲੋਂ ਦਿੱਤੀ ਹੋਈ ਮਾਇਆ ਕਿੱਥੇ ਗਈ।

ਵਰਿੰਦਰ ਸਿੰਘ

ਬਿਆਨਕਾਰ

ਮੇਰਾ ਉਪਰੋਕਤ ਲਿਖਿਆ ਹਲਫੀਆ ਬਿਆਨ ਮੇਰੇ ਇਲਮ ਅਤੇ ਯਕੀਨ ਨਾਲ ਬਿਲਕੁਲ ਸਹੀ ਹੈ। ਇਸ ਵਿੱਚ ਕੋਈ ਵੀ ਗੱਲ ਲੁਕਾਈ ਅਤੇ ਛੁਪਾਈ ਨਹੀ ਹੈ।

ਵਰਿੰਦਰ ਸਿੰਘ

ਬਿਆਨਕਾਰ

ATTESTED as IDENTIFIED
Satish Kumar Anand Notary
Amritsar

29 JUL 2020

2244
29-7-2020

ਹਲਫੀਆ ਬਿਆਨ

ਮੈਂ, ਵਰਿੰਦਰ ਸਿੰਘ ਪੁੱਤਰ ਸ੍ਰ: ਗੁਰਦਿਆਲ ਸਿੰਘ ਵਾਸੀ ਮਕਾਨ ਨੰਬਰ: 53, ਕੋਟ ਮਿੱਤ ਸਿੰਘ, ਤਰਨ-ਤਾਰਨ ਰੋਡ, ਅੰਮ੍ਰਿਤਸਰ ਦਾ ਰਹਿਣ ਵਾਲਾ ਹਾਂ। ਮੈਂ ਹੇਠ ਲਿਖਿਆ ਹਲਫੀਆ ਬਿਆਨ ਕਰਦਾ ਹਾਂ ਕਿ:-

(1) ਇਹ ਕਿ ਮੈਂ ਉਪਰੋਕਤ ਦਿੱਤੇ ਪਤੇ ਦਾ ਪੱਕਾ ਵਸਨੀਕ ਹਾਂ।

(2) ਇਹ ਕਿ ਮੈਨੂੰ ਬੋਸਲ ਮੀਡੀਆ ਰਾਹੀਂ ਪਤਾ ਲੱਗਾ ਹੈ ਕਿ ਗੁਰੂਦੁਆਰਾ ਸ੍ਰੀ ਰਾਮ ਸਰ ਸਾਹਿਬ ਤੋਂ ਪਾਵਨ ਸ੍ਰੀ ਗੁਰੂ ਗ੍ਰੰਥ ਸਾਹਿਬ ਜੀ ਦੇ ਸਰੂਪ ਘਟੇ ਹਨ, ਇਸ ਨੂੰ ਧਿਆਨ ਵਿੱਚ ਰੱਖਦਿਆ ਪਤਾ ਲੱਗਾ ਹੈ ਕਿ ਉਥੇ ਦੇ ਕਿਸੇ ਕਰਮਚਾਰੀ ਨੇ ਕੋਈ ਘਪਲਾ ਕੀਤਾ ਹੈ।

(3) ਇਹ ਕਿ ਮੈਂ ਗੁਰੂਦੁਆਰਾ ਬਾਬਾ ਦੀਪ ਸਿੰਘ ਸ਼ਹੀਦ ਅਬਾਦੀ ਦਵਿੰਦਰ ਨਗਰ ਤਰਨ-ਤਾਰਨ ਰੋਡ ਅੰਮ੍ਰਿਤਸਰ ਵਿਖੇ ਸੇਵਾ ਕਰਦਾ ਸੀ।

(4) ਇਹ ਕਿ ਸਾਲ 2017 ਵਿੱਚ ਮੰਗਤੀ ਰੂਪ ਵਿੱਚ ਆਪਣਾ ਵਹੀਕਲ ਤਿਆਰ ਕਰਕੇ ਗੁਰੂਦੁਆਰਾ ਸ੍ਰੀ ਰਾਮ ਸਰ ਸਾਹਿਬ ਤੋਂ ਮਰਿਯਾਦਾ ਅਨੁਸਾਰ ਚਾਰ ਪਾਵਨ ਸ੍ਰੀ ਗੁਰੂ ਗ੍ਰੰਥ ਸਾਹਿਬ ਜੀ ਦੇ ਸਰੂਪ ਲੈ ਕੇ ਗਏ ਸੀ ਸਾਡੇ ਕੋਲੋ ਪਰ ਸਰੂਪ 1550/-ਰੂਪੇ ਵਸੂਲੇ ਗਏ ਜੋ ਕਿ ਕਰੀਬ 6200/-ਰੂਪੇ ਚਾਰ ਪਾਵਨ ਸਰੂਪਾਂ ਦੀ ਮਾਇਆ ਲਈ ਗਈ ਸਾਨੂੰ ਕੋਈ ਰਸੀਦ ਵਗੈਰਾ ਨਹੀ ਮਿਲੀ। ਇਸ ਲਈ ਜੋ ਇਸ ਵੇਲੇ ਬੋਸਲ ਮੀਡੀਆ ਵਿੱਚ ਰੋਲਾ ਪੈ ਰਿਹਾ ਹੈ ਸ੍ਰੀ ਗੁਰੂ ਗ੍ਰੰਥ ਸਾਹਿਬ ਜੀ ਦੇ ਪਾਵਨ ਸਰੂਪ ਗਾਇਬ ਹੋਣ ਦਾ ਉਸ ਸਮੇਂ ਤੇ ਮੋਜੂਦ ਡਿਊਟੀ ਤੇ ਹਾਜਰ ਵਿਅਕਤੀ ਸੱਕੀ ਘੇਰੇ ਵਿੱਚ ਆਉਂਦਾ ਹੈ। ਇਸ ਵਾਸਤੇ ਮੈ ਮੰਗ ਕਰਦਾ ਹਾਂ ਕਿ ਉਕਤ ਡਿਊਟੀ ਹਾਜਰ ਵਿਅਕਤੀ ਦੀ ਪੜ੍ਹਤਾਲ ਕੀਤੀ ਜਾਵੇ ਕਿ ਸਾਡੇ ਵੱਲੋ ਦਿੱਤੀ ਹੋਈ ਮਾਇਆ ਕਿਥੇ ਗਈ।

ਵਰਿੰਦਰ ਸਿੰਘ

ਬਿਆਨਕਾਰ

ਮੇਰਾ ਉਪਰੋਕਤ ਲਿਖਿਆ ਹਲਫੀਆ ਬਿਆਨ ਮੇਰੇ ਇਲਮ ਅਤੇ ਯਕੀਨ ਨਾਲ ਬਿਲਕੁਲ ਸਹੀ ਹੈ। ਇਸ ਵਿੱਚ ਕੋਈ ਵੀ ਗੱਲ ਲੁਕਾਈ ਅਤੇ ਛੁਪਾਈ ਨਹੀ ਹੈ।

ਵਰਿੰਦਰ ਸਿੰਘ

ਬਿਆਨਕਾਰ

ATTESTED as IDENTIFIED
Sanjeev Kumar Anand Notary
Amritsar

29 JUL 2020